
solo
MORE THAN T-SHIRTS

# Editorial

**35.** Este número soa como um marco, um ponto de referência, quase uma celebração. Este 35º catálogo Solo marca um momento-chave: uma nova etapa para as nossas marcas, as nossas equipas, os nossos parceiros e para todos aqueles que, em toda a Europa e no resto do mundo, fazem do têxtil personalizável uma poderosa ferramenta de imagem e comunicação.

**A paixão, a vontade, a capacidade de resposta e a qualidade** são os pilares do nosso ADN. São, fundamentalmente, princípios de trabalho, motores de ação, referências coletivas e marcadores profundos que continuam a ser o nosso marco para o futuro.

Este catálogo de 2026 demonstra, uma vez mais, a nossa vontade de ir mais longe para tornar mais **moderno, bonito e desejável** o vestuário de imagem e comunicação. Isto também é responsabilidade: uma peça de roupa bonita, adequada e bem concebida é uma peça que guardamos e valorizamos. Levamos muito a sério esta exigência estética, nomeadamente através das nossas colaborações com criadores de moda. A nossa ambição é clara: colocar toda a profissão num patamar mais elevado.

A qualidade, por sua vez, continua a ser um fator não negociável. A qualidade dos materiais, dos acabamentos, dos cortes, mas também a qualidade da imagem que estas peças de roupa transmitem. Porque cada peça neste catálogo foi concebida para representar, da melhor forma possível, as identidades, os valores e as exigências de comunicação de quem as usa. Num mundo onde cada detalhe conta, estamos convencidos de que uma peça de vestuário bem concebida é um poderoso instrumento de visibilidade e adesão.

Mas ser líder hoje é também assumir as suas responsabilidades. Com o nosso programa **Act4u**, estabelecemos um quadro claro para agir de forma responsável, transparente e exigente, tanto a nível ambiental como social. Mas queremos ir mais longe, incentivando o nosso mercado a transformar-se e a oferecer aos anunciantes mais clareza, mais provas e mais confiança.

Este catálogo reflete essa ambição. É o testemunho de uma profissão que se moderniza, que progride, que não quer mais opor comunicação e consciência. Estamos orgulhosos de continuar a desempenhar este papel impulsionador, fiéis ao que nos motiva desde o início: fazer bem, fazer rápido, fazer com vontade e nunca deixar de fazer melhor. Bem-vindo a este novo capítulo.

**Audélia Krief**
**CEO**



# Índice


**O GRUPO**
02 — 19

**T-SHIRTS**
20 — 75

**SWEATSHIRTS**
76 — 111

**POLOS**
112 — 137

**VESTUÁRIO EMPRESARIAL**
138 — 177

**POLARES E SOFTSHELLS**
178 — 199

**COLETES,**
**CORTA-VENTOS E PARCAS**
200 — 221

**CALÇAS, BERMUDAS**
**E CALÇÕES**
222 — 235

**CRIANÇAS**
236 — 253

**DESPORTOS**
254 — 267

**BONÉS,**
**ACESSÓRIOS,**
**SACOS E ATOALHADOS**
268 — 299




SOL'S®

the fair spirit

Desde 1991, a SOL'S desenvolve uma visão do têxtil onde cada peça de vestuário se torna um suporte de expressão. Seja para cada marca, evento ou compromisso, há sempre uma mensagem a transmitir. Desde o básico icónico até às peças mais elaboradas, a SOL'S ajuda as marcas a expressar a sua identidade e os seus valores por meio de coleções duráveis, projetadas para atender a todas as utilizações.

Hoje, a sua oferta é organizada em torno de cinco segmentos claros, adaptados às expectativas do mercado, a serem descobertos nas páginas seguintes.



# BASIC

**SOL'S BASIC - Built for impact. Priced for success.**

Produtos básicos com valor imbatível, concebidos para operações em grande escala, eventos e campanhas promocionais. Uma gama simples e acessível, ideal para divulgar uma mensagem ao maior número possível de pessoas sem comprometer o orçamento.



# ESSENTIAL

**SOL'S ESSENTIAL - Core. Timeless. For all.**

O coração da gama SOL'S: modelos essenciais, concebidos para durar e adaptarem-se a todos os ambientes. Disponíveis numa ampla variedade de tamanhos e cores, estas referências satisfazem as necessidades de todas as marcas em todos os mercados. Essenciais criados para transcender estações, estilos e identidades.



# EDITION

**SOL'S EDITION - Modern pieces. Built to elevate.**

Uma coleção concebida com cuidado, onde cada tecido, cada acabamento e cada linha foram trabalhados para afirmar um estilo. A SOL'S EDITION oferece peças contemporâneas, que se distinguem pela atenção meticulosa aos cortes, texturas e detalhes. Uma linha exigente, criada para marcas que procuram uma silhueta mais refinada e um impacto visual mais forte.



# ACTIVE

**SOL'S ACTIVE - Engineered for movement. Built for performance.**

Uma gama concebida para apoiar o movimento em todas as situações. Com tecidos técnicos, cortes funcionais e conforto ideal, a SOL'S ACTIVE satisfaz as necessidades das equipas, eventos e DESPORTOS. Peças de vestuário criadas para ação, visibilidade e eficiência no terreno.



# PTSF

**SOL'S PTSF - Make a statement with streetwear.**

Uma coleção inspirada na cultura urbana, arquivos vintage e na estética de criadores independentes. Silhuetas fortes, texturas distintas, detalhes icónicos: a PTSF oferece peças de destaque, concebidas para causar impacto. Dirigida pela visão artística de Pablo Attal, esta linha dirige-se a marcas criativas, marcas emergentes e mundos culturais que utilizam os têxteis como meio de expressão.



NEO BLU

PEOPLE IN MOTION

**A marca que reinventa os códigos do vestuário profissional, reinterpretando os grandes clássicos do guarda-roupa num estilo descontraído, moderno, chique e elegante.**



NEO
BLU
PEOPLE IN MOTION

**Uma nova linha dedicada às pessoas que trabalham na cozinha. Cortes modernos e confortáveis, materiais de alta qualidade e cores tendência. Tudo foi concebido para vestir as equipas com estilo e elegância!**



**neoblu.com**

O Atelier Textile Français é a primeira marca de roupa personalizável inteiramente produzida em França. Vamos apoiar a economia local e promover o know-how das nossas regiões.





**682** POWDER PINK

**684** RÁFIA

**681** SUNRISE

**145** VERMELH

**264** VERDE GARRAFA

**241** REAL

**318** AZUL MARINHO

**683** COR TERROSA

**309** PRETO PROFUNDO

atf atelier textile français

**O Made in France não é só azul, branco e vermelho! O Atelier Textile Français oferece também uma paleta de cores variada e moderna, mantendo-se fiel ao seu know-how único e local.**

**atelier-textile-français.com**

RTP®
APPAREL

A primeira marca de t-shirts pré-tratadas em algodão. « Ready-To-Print». Prontas para a impressão digital com uma reprodução excecional de cores e detalhes.




rtpapparel.fr

Joy Thai

Limitless custom clothing

Produção à medida de todos os tipos
de vestuário e acessórios para as marcas
que desejam produtos totalmente personalizados.
Sem limites para a criatividade.




joythai.com



act4u

## *Pioneering a high-performing sustainable personalization industry**

**A ética está no centro das atividades da Solo. Acreditamos que é possível aliar exigência e responsabilidade, cultivando relações respeitosas com as nossas equipas, os nossos parceiros e os nossos clientes. Cada decisão tem como objetivo criar produtos de qualidade, concebidos com cuidado, em respeito pelas pessoas e pelo ambiente.**

A Act4u expressa a nossa vontade de agir de forma concreta, de nos superarmos a cada ano que passa e de enfrentar os desafios para transformar positivamente a nossa indústria. **Este programa orienta a nossa abordagem de RSE com um rumo claro, com prioridades e um progresso definido, e permite-nos agir com método, transparência e ambição.**

O "U" simboliza a união e o "you": a transformação da nossa indústria depende de todos nós.

## A Act4u baseia-se em quatro pilares fundamentais

### U are the PLANET :
Reduzir as nossas emissões de gases com efeito de estufa ao longo de toda a cadeia de abastecimento, em conformidade com o Acordo de Paris e o Pacto Ecológico Europeu.

### U are the CHANGE :
Comprometermo-nos a partilhar os nossos conhecimentos e experiências com os nossos clientes, parceiros e fornecedores, para os podermos acompanhar nas suas iniciativas.

### U are the PEOPLE :
Estabelecer e promover normas sociais ambiciosas ao longo de toda a nossa cadeia de valores e garantir os direitos humanos, a segurança e a dignidade no trabalho.

### U are the PROMOTER :
Tornar as nossas ações transparentes, recorrendo a auditorias e certificações e envolvendo-nos em várias associações internacionais com os principais intervenientes do setor.

* Pioneiro numa indústria de personalização sustentável e eficiente

# Hoje, intervimos em 100% das etapas do ciclo de vida das nossas peças de vestuário.

## Repartição do impacto das emissões de carbono em cada etapa do ciclo de vida dos produtos*

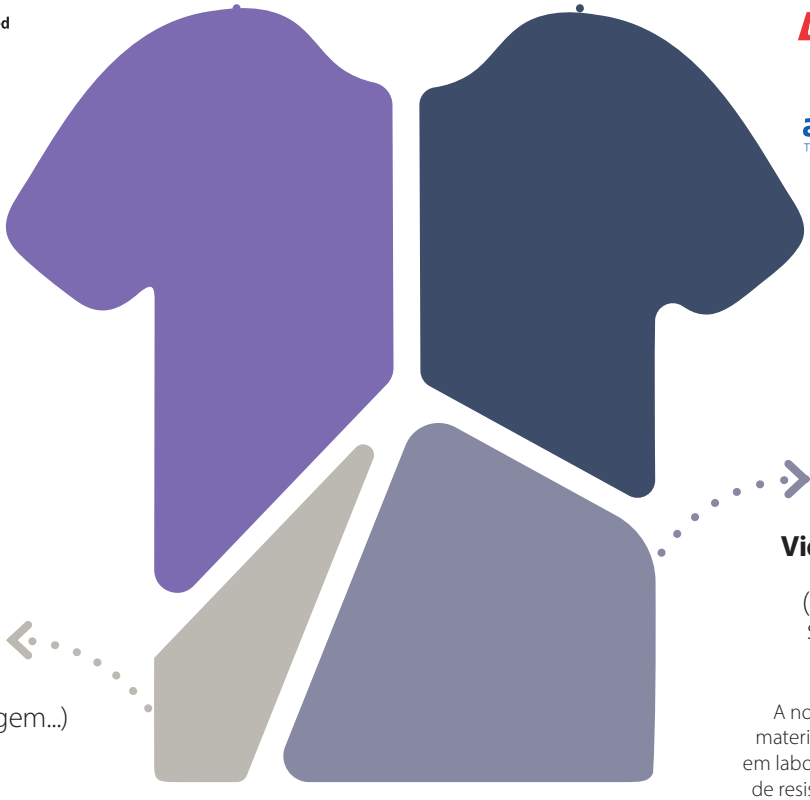

### 38%

**Fabrico das matérias-primas**

Até ao final de 2026, a nossa ambição é que pelo menos 90% do algodão adquirido pela Solo seja de origem biológica, reciclado ou corresponda à norma BCI Cotton. Desde 2024, temos também vindo a converter gradualmente o poliéster virgem da nossa oferta em poliéster reciclado. Esta iniciativa intensifica-se a cada ano.

### 33%

**Fabrico dos artigos de vestuário** (fiação, tecelagem, tingimento, confeção)

A Solo impõe aos seus fornecedores um **Código de Conduta** alinhado com as convenções fundamentais da Organização Internacional do Trabalho (OIT). Ao trabalhar com fábricas que respeitam a norma OEKO-TEX® STANDARD 100 relativamente às substâncias químicas, reduzimos o impacto ambiental dos nossos produtos.

### 23%

**Vida útil e fim da vida útil da peça de vestuário** (lavagem, engomagem, secagem, reciclagem...)

A nossa equipa da qualidade seleciona materiais resistentes e testa-os anualmente em laboratório para garantir a sua capacidade de resistência ao uso e ao tempo. Os nossos estilistas criam peças de vestuário intemporais, concebidas para serem usadas durante muito tempo e com frequência.
Ao apostar **na qualidade e no estilo,** incentivamos os utilizadores a usá-las durante mais tempo e a reduzir o seu impacto ambiental.

### 6%

**Outros** (transporte, embalagem...)

Transportamos os nossos produtos por barco, em vez de avião. As nossas embalagens são 100% recicladas e/ou recicláveis e, desde 2023, reduzimos a sua utilização, privilegiando os sacos de plástico master e eliminando as embalagens individuais e os acessórios supérfluos.

*© 2020 copyright McKinsey & Company and Global Fashion Agenda
Para calcular a sua pegada de carbono, a Solo utiliza o método do Protocolo GHG

# SHOWROOM

# ECO-FRIENDLY

| | | Páginas | ORGANIC 100 Content standard | ORGANIC BLENDED Content Standard | GLOBAL ORGANIC TEXTILE STANDARD GOTS | ORGANIC COTTON | recycled cotton | RECYCLED | RECYCLED NYLON | Global Recycled Standard | AWARE |
|---|---|---|---|---|---|---|---|---|---|---|---|
| T-SHIRTS | SOL'S CRUSADER MEN | 28 | ● | ● | | | | | | | |
| T-SHIRTS | SOL'S CRUSADER WOMEN | 28 | ● | ● | | | | | | | |
| T-SHIRTS | SOL'S RE CRUSADER | 30 | | | | | | | | ● | |
| T-SHIRTS | SOL'S EPIC | 34 | | | ● | | | | | | |
| T-SHIRTS | SOL'S EXPLORER | 35 | | | | | | | | ● | |
| T-SHIRTS | SOL'S PIONEER MEN | 41 | ● | ● | | | | | | | |
| T-SHIRTS | SOL'S PIONEER WOMEN | 41 | ● | ● | | | | | | | |
| T-SHIRTS | SOL'S LEGEND | 42 | | | | ● | | | | | |
| T-SHIRTS | SOL'S LEGEND WOMEN | 42 | | | | ● | | | | | |
| T-SHIRTS | SOL'S LYAM | 44 | | | | | | ● | | | |
| T-SHIRTS | SOL'S ODYSSEY | 45 | | | | | | | | ● | |
| T-SHIRTS | SOL'S BOXY MEN | 46 | | | ● | | | | | | |
| T-SHIRTS | SOL'S BOXY WOMEN | 46 | | | ● | | | | | | |
| T-SHIRTS | SOL'S LEGACY | 48 | | | | | | | | ● | |
| T-SHIRTS | SOL'S LILIA | 49 | | | ● | | | | | | |
| T-SHIRTS | SOL'S NINO | 51 | | | | | | | | ● | |
| T-SHIRTS | ATF SACHA | 57 | | | | ● | | | | | |
| T-SHIRTS | RTP TEMPO 185 MEN | 58 | ● | ● | | | | | | | |
| T-SHIRTS | RTP TEMPO 185 WOMEN | 58 | ● | ● | | | | | | | |
| T-SHIRTS | RTP VISION | 59 | | ● | | | | | | | |
| T-SHIRTS | NEOBLU LORIS | 60 | | | ● | | | | | | |
| T-SHIRTS | SOL'S PIONEER LSL | 66 | | | | ● | | | | | |
| T-SHIRTS | SOL'S THERMAL T | 67 | | | | | ● | | | | |
| T-SHIRTS | SOL'S CRUSADER TT | 70 | | | | ● | | | | | |
| T-SHIRTS | SOL'S STORM | 71 | | | | | | | | ● | |
| T-SHIRTS | SOL'S SPRINT | 74 | | | | | | | | ● | |
| T-SHIRTS | SOL'S VORTEX MEN | 75 | | | | | | | | ● | |
| T-SHIRTS | SOL'S VORTEX WOMEN | 75 | | | | | | | | ● | |
| SWEATSHIRTS | SOL'S CONDOR | 83 | | | | | | ● | | | |
| SWEATSHIRTS | SOL'S CAMERON | 84 | | | | | | ● | | | |
| SWEATSHIRTS | SOL'S CARTER | 85 | | | | | | ● | | | |
| SWEATSHIRTS | SOL'S COLUMBIA | 86 | | | | | | ● | | | |
| SWEATSHIRTS | SOL'S CONRAD | 87 | | | | | | ● | | | |
| SWEATSHIRTS | SOL'S JUMBO | 93 | | | ● | | | ● | | | |
| SWEATSHIRTS | SOL'S COOPER | 88 | | | | | | ● | | | |
| SWEATSHIRTS | SOL'S COLLINS | 93 | | | ● | | | ● | | | |
| SWEATSHIRTS | SOL'S SPACE | 94 | | ● | | | | ● | | | |
| SWEATSHIRTS | SOL'S STELLAR | 95 | | ● | | | | ● | | | |
| SWEATSHIRTS | SOL'S COMET | 96 | | ● | | | | ● | | | |
| SWEATSHIRTS | SOL'S CONSTELLATION | 97 | | | ● | | | ● | | | |
| SWEATSHIRTS | SOL'S JET MEN | 98 | | | ● | | | ● | | | |
| SWEATSHIRTS | SOL'S JET WOMEN | 98 | | | ● | | | ● | | | |
| SWEATSHIRTS | SOL'S CALIPSO | 99 | | | ● | | | ● | | | |
| SWEATSHIRTS | SOL'S AUTHENTIC | 102 | | | | | ● | ● | | | ● |
| SWEATSHIRTS | SOL'S CENTURY | 102 | | | | | ● | ● | | | ● |
| SWEATSHIRTS | SOL'S ORIGIN | 103 | | | | | ● | ● | | | ● |
| SWEATSHIRTS | SOL'S JELO | 103 | | | | | ● | ● | | | ● |
| SWEATSHIRTS | SOL'S HERITAGE | 104 | | | | | | | | ● | |
| SWEATSHIRTS | SOL'S JUNIOR | 105 | | | | | | | | ● | |
| SWEATSHIRTS | SOL'S ARTO | 105 | | | | | | | | ● | |
| SWEATSHIRTS | ATF ALIX | 109 | | | | ● | | ● | | | |
| SWEATSHIRTS | ATF GABRIEL | 109 | | | | ● | | ● | | | |
| POLOS | SOL'S PLANET MEN | 118 | ● | ● | | | | | | | |
| POLOS | SOL'S PLANET WOMEN | 118 | ● | ● | | | | | | | |
| POLOS | SOL'S PEGASE | 119 | ● | ● | | | | | | | |
| POLOS | ATF PIERROT | 131 | | | | ● | | | | | |
| POLOS | NEOBLU OCTAVE MEN | 132 | ● | | | | | | | | |
| POLOS | SOL'S PLANET LSL | 135 | ● | ● | | | | | | | |
| POLOS | SOL'S PITCHER | 137 | | | | | | | | ● | |
| VESTUÁRIO EMPRESARIAL | SOL'S BAILEY MEN | 153 | | | | | | | | ● | |
| VESTUÁRIO EMPRESARIAL | SOL'S BAILEY WOMEN | 153 | | | | | | | | ● | |
| VESTUÁRIO EMPRESARIAL | NEOBLU BASILE MEN | 156 | | | ● | | | | | | |
| VESTUÁRIO EMPRESARIAL | NEOBLU BASILE WOMEN | 156 | | | ● | | | | | | |
| VESTUÁRIO EMPRESARIAL | NEOBLU BART MEN | 157 | | ● | | | | ● | | | |
| VESTUÁRIO EMPRESARIAL | NEOBLU BART WOMEN | 157 | | ● | | | | ● | | | |
| VESTUÁRIO EMPRESARIAL | NEOBLU STUART MEN | 160 | | | | | | | | ● | |
| VESTUÁRIO EMPRESARIAL | NEOBLU STUART WOMEN | 160 | | | | | | | | ● | |

SHOWROOM

# ECO-FRIENDLY

| | | Páginas | ORGANIC CONTENT STANDARD | ORGANIC BLEND CONTENT STANDARD | GOTS | ORGANIC COTTON | recycled cotton | RECYCLED | RECYCLED NYLON | Global Recycled Standard | AWARE |
|---|---|---|---|---|---|---|---|---|---|---|---|
| VESTUÁRIO EMPRESARIAL | NEOBLU STEFAN | 161 | | | | | | | | ● | |
| VESTUÁRIO EMPRESARIAL | NEOBLU SULLIVAN MEN | 161 | | | | | | | | ● | |
| VESTUÁRIO EMPRESARIAL | NEOBLU SULLIVAN WOMEN | 161 | | | | | | | | ● | |
| VESTUÁRIO EMPRESARIAL | SOL'S GAMMA | 173 | ● | | | | | | | | |
| VESTUÁRIO EMPRESARIAL | ATF TANGUY | 173 | | | | | ● | | | | |
| VESTUÁRIO EMPRESARIAL | NEOBLU EDGAR | 174 | | | | | | | | ● | |
| VESTUÁRIO EMPRESARIAL | NEOBLU EDMOND | 176 | | | | | | | | ● | |
| VESTUÁRIO EMPRESARIAL | NEOBLU EUGENE | 177 | | | | | | | | ● | |
| VESTUÁRIO EMPRESARIAL | NEOBLU EUGENIE | 177 | | | | | | | | ● | |
| POLARES E SOFTSHELLS | SOL'S FACTOR BW | 184 | | | | | | | | ● | |
| POLARES E SOFTSHELLS | SOL'S FACTOR MEN | 185 | | | | | | | | ● | |
| POLARES E SOFTSHELLS | SOL'S FACTOR WOMEN | 185 | | | | | | | | ● | |
| POLARES E SOFTSHELLS | SOL'S NITRO | 187 | | | | | | | | ● | |
| POLARES E SOFTSHELLS | SOL'S FINCH | 188 | | | | | | | | ● | |
| POLARES E SOFTSHELLS | SOL'S FURY | 189 | | | | | | | | ● | |
| POLARES E SOFTSHELLS | SOL'S FURY BW | 189 | | | | | | | | ● | |
| POLARES E SOFTSHELLS | SOL'S FALCON BW MEN | 191 | | | | | | | | ● | |
| POLARES E SOFTSHELLS | SOL'S FALCON BW WOMEN | 191 | | | | | | | | ● | |
| POLARES E SOFTSHELLS | SOL'S FALCON PADDED BW | 191 | | | | | | | | ● | |
| POLARES E SOFTSHELLS | SOL'S FALCON MEN | 194 | | | | | | | | ● | |
| POLARES E SOFTSHELLS | SOL'S FALCON WOMEN | 194 | | | | | | | | ● | |
| POLARES E SOFTSHELLS | SOL'S FALCON 3IN1 | 195 | | | | | | | | ● | |
| POLARES E SOFTSHELLS | SOL'S RACE HOODED MEN | 196 | | | | | | | | ● | |
| POLARES E SOFTSHELLS | SOL'S RACE HOODED WOMEN | 196 | | | | | | | | ● | |
| POLARES E SOFTSHELLS | NEOBLU ACHILLE MEN | 197 | | | | | | | | ● | |
| POLARES E SOFTSHELLS | NEOBLU ACHILLE WOMEN | 197 | | | | | | | | ● | |
| POLARES E SOFTSHELLS | SOL'S FALCON PADDED MEN | 199 | | | | | | | | ● | |
| POLARES E SOFTSHELLS | SOL'S FALCON PADDED WOMEN | 199 | | | | | | | | ● | |
| COLETES, CORTA-VENTOS E PARCAS | SOL'S STREAM BW MEN | 208 | | | | | | | | ● | |
| COLETES, CORTA-VENTOS E PARCAS | SOL'S STREAM BW WOMEN | 208 | | | | | | | | ● | |
| COLETES, CORTA-VENTOS E PARCAS | SOL'S SHIELD | 210 | | | | | | | | ● | |
| COLETES, CORTA-VENTOS E PARCAS | SOL'S NOAH | 213 | | | | | | | | ● | |
| COLETES, CORTA-VENTOS E PARCAS | NEOBLU MAEL | 214 | | | | ● | | | | | |
| COLETES, CORTA-VENTOS E PARCAS | NEOBLU ANDREA | 214 | | | | | | | | ● | |
| COLETES, CORTA-VENTOS E PARCAS | NEOBLU ANTON | 214 | | | | | | | | ● | |
| COLETES, CORTA-VENTOS E PARCAS | SOL'S STREAM HOODED MEN | 217 | | | | | | | | ● | |
| COLETES, CORTA-VENTOS E PARCAS | SOL'S STREAM HOODED WOMEN | 217 | | | | | | | | ● | |
| COLETES, CORTA-VENTOS E PARCAS | SOL'S REVERSE | 219 | | | | | | | | ● | |
| COLETES, CORTA-VENTOS E PARCAS | NEOBLU ALFI MEN | 220 | | | | | | | | ● | |
| COLETES, CORTA-VENTOS E PARCAS | NEOBLU ALFI WOMEN | 220 | | | | | | | | ● | |
| COLETES, CORTA-VENTOS E PARCAS | NEOBLU ASTRA | 221 | | | | | | | ● | | |
| CRIANÇAS | SOL'S ORGANIC BAMBINO | 241 | ● | | | | | | | | |
| CRIANÇAS | SOL'S CRUSADER KIDS | 243 | ● | ● | | | | | | | |
| CRIANÇAS | SOL'S PIONEER KIDS | 244 | ● | ● | | | | | | | |
| CRIANÇAS | SOL'S SPRINT KIDS | 246 | | | | | | | | ● | |
| CRIANÇAS | SOL'S STELLAR KIDS | 248 | | ● | | | | ● | | | |
| CRIANÇAS | SOL'S COLUMBIA KIDS | 249 | | | | | | ● | | | |
| CRIANÇAS | SOL'S CONDOR KIDS | 249 | | | | | | ● | | | |
| CRIANÇAS | SOL'S STREAM BW KIDS | 251 | | | | | | | | ● | |
| CALÇÕES | SOL'S THUNDER | 260 | | | | | | | | ● | |
| ACESSÓRIOS | SOL'S SEOUL | 276 | | | | ● | | | | | |
| ACESSÓRIOS | SOL'S BUCKET NYLON | 277 | | | | | | | | ● | |
| ACESSÓRIOS | NEOBLU CHARLIE | 281 | | | | | | ● | | | |
| ACESSÓRIOS | SOL'S TOKYO | 285 | | | | | | ● | | | |
| ACESSÓRIOS | SOL'S CONSCIOUS | 285 | | | | | | ● | | | |
| ACESSÓRIOS | SOL'S ORGANIC ZEN | 286 | ● | | | | | | | | |
| ACESSÓRIOS | SOL'S ATLANTA | 286 | | | | | ● | ● | | | |
| ACESSÓRIOS | SOL'S STOCKHOLM | 287 | | | | ● | | | | | |
| ACESSÓRIOS | SOL'S AWAKE | 287 | | | | | | | | ● | |
| ACESSÓRIOS | ATF THOMAS | 290 | | | | ● | | | | | |
| ACESSÓRIOS | ATF TRISTAN | 290 | | | | | ● | | | | |
| ACESSÓRIOS | ATF MAÉ | 291 | | | | ● | | | | | |
| ACESSÓRIOS | ATF GAËL | 291 | | | | ● | | | | | |
| ACESSÓRIOS | ATF CÔME | 291 | | | | ● | | | | | |
| ACESSÓRIOS | ATF CLOVIS | 292 | | | | | ● | | | | |
| ACESSÓRIOS | ATF FELIX | 292 | | | | | ● | | | | |
| ACESSÓRIOS | ATF BRIEUC | 293 | | | | | ● | | | | |
| ACESSÓRIOS | ATF TRISTAN XL | 293 | | | | | ● | | | | |

# Os mercados



## Comunicação e promoção

A roupa personalizada é um maravilhoso suporte de comunicação e promoção, desde que seja bem confecionada, de boa qualidade e adaptada às necessidades daqueles que a vão vestir. T-shirts, sweat-shirts, polos... As marcas da Solo respondem a todas as necessidades do mercado.



## Roupa de trabalho e EPI

Calças, polos, casacos de trabalho, t-shirts, sweatshirts personalizáveis para equipas que trabalham em estaleiros de construção ou para artesãos independentes. Equipamento profissional e roupa técnica ou reforçada para garantir o conforto dos colaboradores.



## Empresas, hotelaria e restauração

Vestir adequadamente o pessoal de serviço e da receção em hotéis e restaurantes é essencial não só para se distinguir da concorrência, mas também para ser reconhecido entre os clientes. Camisas, casacos, aventais, calças personalizáveis para criar uniformes de equipa profissionais.




## Escolas e universidades

Seguindo a tradição das universidades americanas, os estudantes de todo o mundo exibem orgulhosamente a sua filiação à sua escola ou universidade. As suas roupas favoritas são t-shirts, sweatshirts com capuz, bonés e blusões. As nossas gamas oferecem uma vasta escolha de cortes e cores.



## Lembranças e turismo

Para as lojas de lembranças dos postos de turismo, museus, parques de diversões, castelos, a roupa personalizada é imprescindível: t-shirts, sweatshirts, bonés, tote-bags ou toalhas com marca ou bordadas são as lembranças preferidas dos visitantes e turistas.




## Música e Merchandising de Eventos

Para os organizadores de concertos, festivais, celebrações e eventos públicos, a loja de produtos promocionais é uma fonte essencial de receita adicional, onde o vestuário personalizado desempenha um papel fundamental.



## Desportos e lazer

Para os grandes eventos desportivos onde os participantes e adeptos gostam de mostrar o seu apoio vestindo as cores das suas equipas, ou para os clubes e associações desportivas que procuram roupas a condizer. Mas também para os colaboradores que participem numa corrida a pé ou num evento desportivo de team building.



## Designers, retalhistas e distribuidores eletrónicos

Marca de pronto-a-vestir, designer ou plataforma de comércio eletrónico: expresse a sua criatividade através de flocagem, serigrafia, ou bordado das peças de vestuário que correspondem aos seus desejos.

# T-SHIRTS





# SHOWROOM

# T-SHIRTS

## SOL'S BASIC




**SOL'S Titan**
**Unissexo** p33




**SOL'S Epic**
**Unissexo** p34




**SOL'S Explorer**
**Unissexo** p35

## SOL'S ESSENTIAL




**SOL'S Crusader**
**Twin** p28




**SOL'S Crusader TT**
**Unissexo** p70




**SOL'S Re Crusader**
**Unissexo** p30




**SOL'S Pioneer**
**Twin** p40




**SOL'S Pioneer LSL**
**Unissexo** p66




**SOL'S Regent**
**Twin** p26



**SOL'S Regent FIT**
**Twin** p32



**SOL'S Victory / Moon**
**Twin** p53




**SOL'S Regent V**
**Twin** p54



**SOL'S Monarch**
**Twin** p64



**SOL'S Jane / Justin**
**Twin** p69




**SOL'S *Imperial***
**Twin** p38



**SOL'S *Imperial* FIT**
**Men** p32



**SOL'S *Imperial* V**
**Twin** p55



**SOL'S *Imperial* LSL**
**Twin** p65



**SOL'S Sublima**
**Unissexo** p61

## SOL'S EDITION




**SOL'S Legend**
**Twin** p42




**SOL'S Lyam**
**Unissexo** p44




**SOL'S Boxy**
**Twin** p46



**SOL'S Millenium**
**Twin** p52




**SOL'S Odyssey**
**Unissexo** p45




**SOL'S Tuner**
**Unissexo** p36

## SOL'S EDITION



**SOL'S Camo**
**Men** p61



**SOL'S Funky**
**Men** p61



**SOL'S Marine**
**Twin** p62



**SOL'S Matelot LSL**
**Twin** p63



**SOL'S Miles**
**Twin** p62

## SOL'S ACTIVE



**SOL'S Sporty**
**Twin** p73



**SOL'S Sporty TT**
**Twin** p72



**SOL'S Sporty LSL**
**Men** p72




**SOL'S Sprint**
**Unissexo** p74




**SOL'S Vortex**
**Twin** p75




**SOL'S Storm**
**Unissexo** p71

## SOL'S X PTSF




**SOL'S Cliff**
**Unissexo** p47




**SOL'S Legacy**
**Unissexo** p48




**SOL'S Lilia**
**Women** p49



**SOL'S Pablo**
**Unissexo** p68




**SOL'S Sara**
**Women** p50




**SOL'S Nino**
**Unissexo** p51




**SOL'S Thermal T**
**Unissexo** p67

## ATF - MADE IN FRANCE



**ATF Léon / Lola**
**Twin** p56




**ATF Sacha**
**Unissexo** p57

## NEOBLU




**NEOBLU Loris**
**Unissexo** p60

## RTP




**RTP Tempo 185**
**Twin** p58




**RTP Vision**
**Unissexo** p59

AMOSTRA

# DE CORES / T-SHIRTS

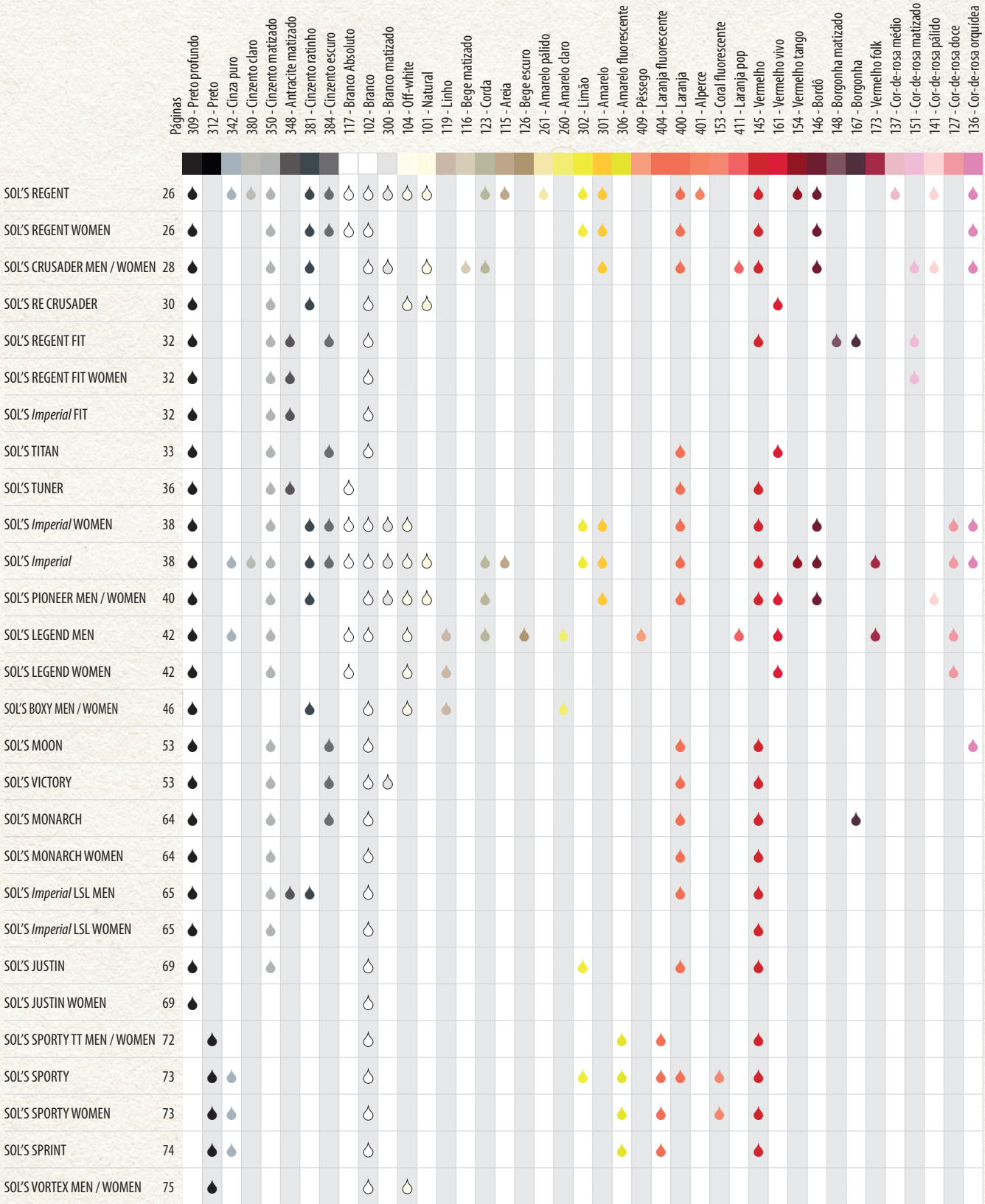


**Lista não exaustiva:** descubra em **www.sologroup-portugal.com** toda a gama de cores das nossas t-shirts.

AMOSTRA

# DE CORES / T-SHIRTS

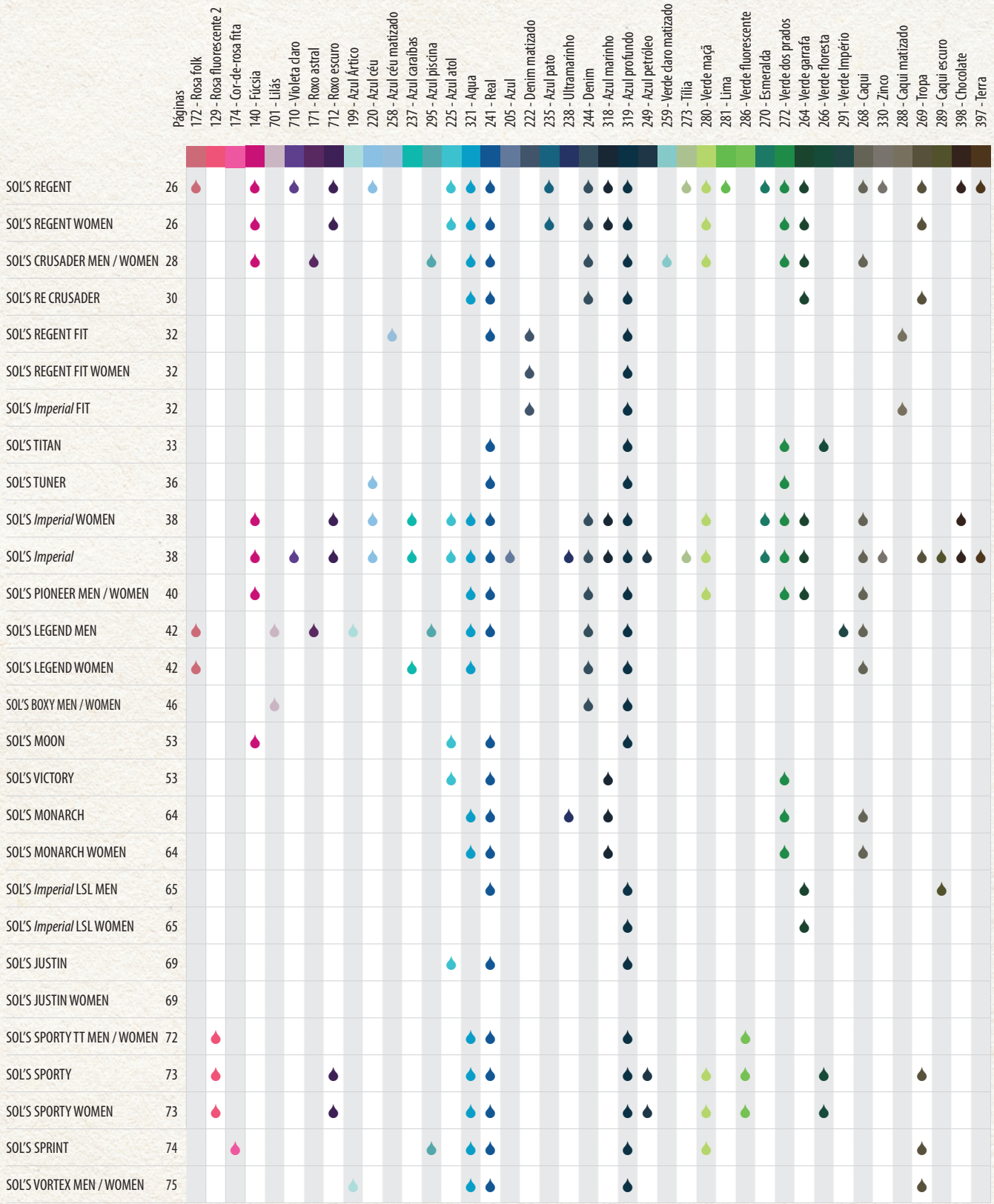

**new**

104
123
172

**matizado**

300 K
350 K

**unicolor**

309 K
381
384
380
342
117 K
102 K
141 K
137
136 K
140 K
146
154
145 K
400 K
401
301 K
302 K
261
273
280 K
281
272 K
270
264
318 K
319 K
244 K
241 K
235
321 K
225 K
220 K
101
115 K
268
269 K
330
397
398
712 K
710



# Inovação têxtil da SOL'S:

**cores claras perfeitamente fixas, mesmo depois de uma passagem por um túnel de calor intenso!**

A SOL'S, sempre atenta ao mercado, inova com um novo processo de tingimento para cores claras. Esta tecnologia oferece uma maior resistência ao amarelecimento, mesmo a temperaturas elevadas, garantindo a durabilidade e o brilho das nossas T-shirts, para melhor responder às necessidades dos nossos clientes.

NEW COLOUR

47 cores



## SOL'S REGENT
11380

ESSENTIAL · OEKO TEX® STANDARD 100 CQ 1094/1 IFTH www.oeko-tex.com · KIDS

T-shirt de gola redonda

Jersey 150
100% algodão semi-penteado Ringspun

| | XXS* | XS | S | M | L | XL | XXL | 3XL | 4XL* | 5XL* |
|---|---|---|---|---|---|---|---|---|---|---|
| A/B | 60/46 | 64/48 | 70/50 | 72/53 | 74/56 | 76/59 | 78/62 | 80/65 | 82/68 | 84/71 |

*Tamanho disponível em algumas cores

14,4 KG
57 X 38 X 32 CM
100

## SOL'S REGENT
**Women** 01825

ESSENTIAL · OEKO TEX® STANDARD 100 CQ 1094/1 IFTH www.oeko-tex.com · KIDS

T-shirt de gola redonda

Jersey 150
100% algodão semi-penteado Ringspun

| | S | M | L | XL | XXL | 3XL* |
|---|---|---|---|---|---|---|
| A/B | 61/41 | 63/44 | 65/47 | 67/50 | 69/53 | 71/56 |

*Tamanho disponível em algumas cores

5,8 KG
46 X 33 X 18 CM
50

**REFERÊNCIAS DAS CORES Solo**

101 Natural
102 Branco
104 Off-white
115 Areia
117 Branco absoluto
123 Corda
136 Cor-de-rosa orquídea
137 Cor-de-rosa médio
140 Fúcsia
141 Cor-de-rosa pálido
145 Vermelho
146 Bordô
154 Vermelho tango
172 Rosa Folk
220 Azul céu
225 Azul atol
235 Azul pato
241 Real
244 Denim
261 Amarelo pálido
264 Verde garrafa
268 Caqui
269 Tropa
270 Esmeralda
272 Verde dos prados
273 Tília
280 Verde maçã
281 Lima
300 Branco matizado (1)
301 Amarelo
302 Limão
309 Preto profundo
318 Azul marinho
319 Azul profundo
321 Aqua
330 Zinco
342 Cinza Puro
350 Cinzento matizado (2)
380 Cinzento claro
381 Cinzento ratinho
384 Cinzento escuro
397 Terra
398 Chocolate
400 Laranja
401 Alperce
710 Violeta claro
712 Roxo escuro

*(1) Branco matizado : 98 % algodão / 2 % viscose - (2) Cinzento matizado : 85 % algodão / 15 % viscose*

♂ ♀

**matizado**

300
350 K
116 K
151 K
259 K

**unicolor**

309 K
381
102 K
141 K
136 K
140 K
171
146
145 K
411
400 K
301 K
280 K
272 K
264
319 K
244
241 K
321 K
295
268
123
101



## Inovação têxtil:

**cores claras perfeitamente fixas, mesmo depois de uma passagem por um túnel de calor intenso!**

# Mais vendido - Orgânico



## SOL'S CRUSADER
### Men 03582

ESSENTIAL · NO LABEL READY FOR BRANDING · ORGANIC 100 CONTENT STANDARD · ORGANIC BLENDED CONTENT STANDARD · OEKO TEX® STANDARD 100 CQ 1094/5 IFTH www.oeko-tex.com · KIDS

T-shirt eco-responsável

Jersey 150
100% algodão orgânico

| | XS | S | M | L | XL | XXL | 3XL | 4XL* | 5XL* |
|---|---|---|---|---|---|---|---|---|---|
| A/B | 67/45 | 69/48 | 71/51 | 73/54 | 75/57 | 77/60 | 79/63 | 81/66 | 82/70 |

*Tamanho disponível em algumas cores

15,2 KG
56 X 39 X 33 CM
100

## SOL'S CRUSADER
### Women 03581

ESSENTIAL · NO LABEL READY FOR BRANDING · ORGANIC 100 CONTENT STANDARD · ORGANIC BLENDED CONTENT STANDARD · OEKO TEX® STANDARD 100 CQ 1094/5 IFTH www.oeko-tex.com · KIDS

T-shirt eco-responsável

Jersey 150
100% algodão orgânico

| | S | M | L | XL | XXL | 3XL* |
|---|---|---|---|---|---|---|
| A/B | 61/41 | 63/44 | 65/47 | 67/50 | 69/53 | 71/56 |

*Tamanho disponível em algumas cores

10,6 KG
46 X 37 X 31 CM
100

**REFERÊNCIAS DAS CORES Solo**

| | | | | | | |
|---|---|---|---|---|---|---|
| 101 Natural | 136 Cor-de-rosa orquídea | 146 Bordô | 244 Denim | 272 Verde dos prados | 301 Amarelo | 350 Cinzento matizado [5] |
| 102 Branco | 140 Fúcsia | 151 Cor-de-rosa matizado [2] | 259 Verde claro matizado [3] | 280 Verde maçã | 309 Preto profundo | 381 Cinzento ratinho |
| 116 Bege matizado [1] | 141 Cor-de-rosa pálido | 171 Roxo astral | 264 Verde garrafa | 295 Azul piscina | 319 Azul profundo | 400 Laranja |
| 123 Corda | 145 Vermelho | 241 Real | 268 Caqui | 300 Branco matizado [4] | 321 Aqua | 411 Laranja Pop |

*(1) Bege matizado - (2) Cor-de-rosa matizado - (3) Verde claro matizado : 60 % Algodão orgânico / 40 % poliéster reciclado - (4) Branco matizado : 98 % Algodão orgânico / 2 % viscose - (5) Cinzento matizado : 85 % Algodão orgânico / 15 % viscose*

matizado

350

unicolor

309

381

102

161

264

319

244

241

321

104

101

269

# *Mais vendido - Reciclado*



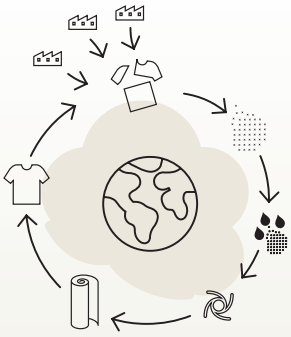

## Algodão reciclado: como é feito?

Existem várias maneiras de reciclar o algodão. Na Solo, usamos apenas algodão reciclado «pré-consumo».

Isso envolve reciclar retalhos de tecido gerados durante a fabricação de roupas.

Esses pedaços de tecido seguirão o mesmo processo que o algodão convencional: eles serão transformados em fibras, fiados, tricotados e tingidos (para garantir consistência de cor).



# SOL'S RE CRUSADER

## 04233

ESSENTIAL | NO LABEL READY FOR BRANDING | OEKO TEX® STANDARD 100 CQ 1094/1 IFTH www.oeko-tex.com | Global Recycled Standard IDFL TE-99972636 | UNISEX

T-shirt eco-responsável

Jersey 150
100% algodão (50% algodão reciclado
50% algodão)

A/B

| XS | S | M | L | XL | XXL | 3XL | 4XL* |
|---|---|---|---|---|---|---|---|
| 65/47 | 69/50 | 71/53 | 73/56 | 75/59 | 77/62 | 79/65 | 81/68 |

*Tamanho disponível em algumas cores

50

**8 KG**
**57 X 39 X 20 CM**

**REFERÊNCIAS DAS CORES Solo**

| | | | | | | |
|---|---|---|---|---|---|---|
| 101 Natural | 104 Off-white | 241 Real | 264 Verde garrafa | 309 Preto profundo | 321 Aqua | 381 Cinzento ratinho |
| 102 Branco | 161 Vermelho vivo | 244 Denim | 269 Tropa | 319 Azul profundo | 350 Cinzento matizado (1) | |

*(1) Cinzento matizado : 50 % Algodão reciclado / 35 % algodão / 15 % viscose*

matizado

151 K
258 K
350 K
348 K
148 K
288 K
222 K

unicolor

309 K
384
102 K
167
145 K
319 K
241 K

# SOL'S REGENT FIT
00553

# SOL'S REGENT FIT
**Women** 02758

ESSENTIAL | NO LABEL READY FOR BRANDING | OEKO TEX® STANDARD 100 CQ 1094/1 IFTH www.oeko-tex.com | KIDS

T-shirt de gola redonda

Jersey 150
100% algodão semi-penteado Ringspun

| | XS | S | M | L | XL | XXL |
|---|---|---|---|---|---|---|
| A/B | 66/45 | 70/48 | 72/51 | 74/54 | 76/57 | 78/61 |

14,2 KG
60 X 39 X 32 CM
100

| | S | M | L | XL | XXL |
|---|---|---|---|---|---|
| A/B | 61/41 | 63/44 | 65/47 | 67/50 | 69/53 |

5,8 KG
53 X 36 X 18 CM
50


Cortado e cosido

matizado

350
348
288
222

unicolor

309
102
319

# SOL'S *Imperial* FIT
00580

ESSENTIAL | NO LABEL READY FOR BRANDING | OEKO TEX® STANDARD 100 CQ 1094/1 IFTH www.oeko-tex.com

T-shirt de gola redonda

Jersey 190
100% algodão semi-penteado Ringspun

| | S | M | L | XL | XXL |
|---|---|---|---|---|---|
| A/B | 70/48 | 72/51 | 74/54 | 76/57 | 78/61 |

18,6 KG
60 X 39 X 35 CM
100


Cortado e cosido

*Básico - melhor preço*

NEW



matizado

350

unicolor

650 660 653 652 657 679 666 674 656

# SOL'S TITAN

04728

BASIC · TEAR AWAY · OEKO TEX® STANDARD 100 CQ 1094/1 IFTH www.oeko-tex.com · UNISEX

T-shirt de gola redonda

Jersey 150
100% algodão semi-penteado Ringspun

| | XS | S | M | L | XL | XXL | 3XL | 4XL | 5XL |
|---|---|---|---|---|---|---|---|---|---|
| A/B | 66/46 | 70/48 | 72/50 | 74/54 | 76/58 | 78/62 | 80/66 | 82/70 | 83/74 |

100 — 14,4 KG — 57 X 38 X 32 CM

**REFERÊNCIAS DAS CORES Solo**

| | | | | | | | |
|---|---|---|---|---|---|---|---|
| 102 Branco | 151 Cor-de-rosa matizado [2] | 241 Real | 309 Preto profundo | 350 Cinzento matizado [7] | 652 Vermelho 2 | 657 Laranja 2 | 674 Verde Escuro 2 |
| 145 Vermelho | 167 Borgonha | 258 Azul céu matizado [4] | 319 Azul profundo | 384 Cinzento escuro | 653 Branco 2 | 660 Cinzento 2 | 679 Azul profundo 2 |
| 148 Borgonha matizado [1] | 222 Denim matizado [3] | 288 Caqui matizado [5] | 348 Antracite matizado [6] | 650 Preto 2 | 656 Verde | 666 Azul Real 3 | |

*(1) Borgonha matizado - (2) Cor-de-rosa matizado - (3) Denim matizado - (4) Azul céu matizado - (5) Caqui matizado - (6) Antracite matizado : 60 % algodão / 40 % poliéster - (7) Cinzento matizado : 85 % algodão / 15 % viscose*



matizado

350

unicolor

309

102

319

145

241

## SOL'S EPIC

03564

BASIC · TEAR AWAY · 'organic – in conversion' IDFL 011172 · OEKO TEX® STANDARD 100 CQ 1094/5 IFTH www.oeko-tex.com · UNISEX

T-shirt eco-responsável

Jersey 140
100% algodão orgânico - em conversão

| | XS | S | M | L | XL | XXL | 3XL | 4XL |
|---|---|---|---|---|---|---|---|---|
| A/B | 67/44 | 69/47 | 71/50 | 73/53 | 75/56 | 77/59 | 79/62 | 81/65 |

100 · 13,1 KG · 55 X 41 X 32 CM

3 ANOS

'organic – in conversion'
IDFL 011172

## IC2 (em conversão)

Quando os agricultores de algodão decidem fazer a transição para a agricultura orgânica, começam a aplicar métodos orgânicos desde o primeiro ano. No entanto, considera-se que a terra precisa de 3 anos para eliminar completamente todos os vestígios de agentes químicos. Por isso, o algodão, embora cultivado de acordo com as restrições da agricultura orgânica, só pode ser certificado como orgânico após 3 anos. Durante o período de transição, é referido como «em conversão».

# Básico - Reciclado

NEW



## SOL'S EXPLORER

04461

BASIC · TEAR AWAY · OEKO TEX® STANDARD 100 CQ 1094/1 IFTH www.oeko-tex.com · Global Recycled Standard IDFL TE-99972636 · UNISEX

T-shirt eco-responsável

Jersey 150
60% algodão reciclado
40% poliéster reciclado

| | XS | S | M | L | XL | XXL | 3XL |
|---|---|---|---|---|---|---|---|
| A/B | 64/45 | 68/48 | 72/51 | 73/54 | 75/57 | 77/60 | 79/63 |

100 — 14,4 KG — 57 X 38 X 32 CM

**matizado**

328

**unicolor**

324 · 325 · 329 · 326 · 331

**REFERÊNCIAS DAS CORES Solo**

| | | | | | |
|---|---|---|---|---|---|
| 102 Branco | 241 Real | 319 Azul profundo | 325 Branco reciclado | 328 Cinzento matizado reciclado | 331 Real reciclado |
| 145 Vermelho | 309 Preto profundo | 324 Preto reciclado | 326 Marinho reciclado | 329 Vermelho reciclado | 350 Cinzento matizado [1] |

*(1) Cinzento matizado : 85 % Algodão orgânico / 15 % viscose*



# SOL'S TUNER

## A história do produto

Desde 1990, a tecnologia DTG (Impressão digital direta em tecido ou Direct to Garment) tem melhorado constantemente, com foco na qualidade, velocidade, versatilidade, durabilidade e automação.

Concebemos um novo tecido que responde perfeitamente às exigências da impressão digital, selecionando corantes e auxiliares têxteis de alto desempenho: Nasceu a SOL'S TUNER.

É esta combinação que oferece uma solução perfeita para a impressão digital, permitindo excelência e consistência na produção.

## 3 informações essenciais

**COTTON USA ™**

A T-shirt SOL'S TUNER é feita de 100% algodão de alta qualidade, cultivado nos Estados Unidos. De acordo com os requisitos de certificação e segundo as diretrizes dos EUA e PROP 65.
Saiba mais: https://www.cottonusa.org/

**US sizing & fit trendy**

Quando criámos a SOL'S TUNER, queríamos que todos se sentissem confortáveis a usá-la. Optámos por um tamanho confortável para oferecer um ajuste mais universal e moderno.

**Excelente qualidade do produto**

Respeitamos os parâmetros de qualidade do retalho, o que inclui pré-encolhimento do tecido, controlo de torção e mudança de cor após ciclos repetidos de lavagem. Também seguimos os padrões mais confiáveis e consistentes da cadeia de suprimentos para atender aos requisitos mais rigorosos de licenciamento.

## Para quem?

Retalho

Plataformas de e-commerce

Impressão sob demanda

Merchandising



# SOL'S TUNER

04203

EDITION · TEAR AWAY · OEKO TEX® STANDARD 100 CQ 1094/1 IFTH www.oeko-tex.com · UNISEX · COTTON USA™ THE COTTON THE WORLD TRUSTS

T-shirt unissexo

Jersey 150
100% algodão penteado Ringspun

| | XS | S | M | L | XL | XXL | 3XL | 4XL | 5XL |
|---|---|---|---|---|---|---|---|---|---|
| A/B | 68/41 | 71/46 | 73/51 | 76/56 | 78/61 | 81/66 | 83/71 | 86/76 | 88/81 |

17,4 KG
57 X 41 X 35 CM
100

**matizado**

346
348

**unicolor**

309
117
145
405
296
319
252
240

**REFERÊNCIAS DAS CORES Solo**

117 Branco absoluto
145 Vermelho
240 Azul claro
252 Real 2
296 Verde irlandês
309 Preto profundo
319 Azul profundo
346 Cinzento claro matizado (1)
348 Antracite matizado (2)
405 Laranja escuro

*(1) Cinzento claro matizado : 93 % algodão / 7 % viscose - (2) Antracite matizado : 60 % algodão / 40 % poliéster*

**new**

101
123
173

**matizado**

300
350 K

**unicolor**

309 K
381
384
342
380
102 K
117 K
127
136
140
170
146
150
407
154
145 K
168
400 K
301 K
302
273
280
272 K
270
264
249
318
319 K
244
238
241
205
321 K
237
225
220 K
245
104
106
115
289
268
330
269
397
398 K
712 K
710




# Inovação têxtil da SOL'S:

**cores claras perfeitamente fixas, mesmo depois de uma passagem por um túnel de calor intenso!**

A SOL'S, sempre atenta ao mercado, inova com um novo processo de tingimento para cores claras. Esta tecnologia oferece uma maior resistência ao amarelecimento, mesmo a temperaturas elevadas, garantindo a durabilidade e o brilho das nossas T-shirts, para melhor responder às necessidades dos nossos clientes.

53 cores





## SOL'S *Imperial*
**Women** 11502

ESSENTIAL · OEKO TEX® STANDARD 100 CQ 1094/1 IFTH www.oeko-tex.com · KIDS

T-shirt de gola redonda

Jersey 190
100% algodão semi-penteado «Ringspun»

| | S | M | L | XL | XXL | 3XL* |
|---|---|---|---|---|---|---|
| A/B | 61/41 | 63/44 | 65/47 | 67/50 | 69/53 | 71/56 |

*Tamanho disponível em algumas cores

100
13,5 KG
45 X 34 X 33 CM

## SOL'S *Imperial*
11500

ESSENTIAL · OEKO TEX® STANDARD 100 CQ 1094/1 IFTH www.oeko-tex.com · KIDS

T-shirt de gola redonda

Jersey 190
100% algodão semi-penteado Ringspun

| | XS* | S | M | L | XL | XXL | 3XL | 4XL* | 5XL* |
|---|---|---|---|---|---|---|---|---|---|
| A/B | 64/48 | 70/50 | 72/53 | 74/56 | 76/59 | 78/62 | 80/65 | 82/68 | 84/71 |

*Tamanho disponível em algumas cores

100
19,6 KG
57 X 38 X 35 CM

**REFERÊNCIAS DAS CORES Solo**

| | | | | | | | |
|---|---|---|---|---|---|---|---|
| 101 Natural | 127 Cor-de-rosa doce | 168 Hibiscus | 238 Ultramarinho | 269 Tropa | 301 Amarelo | 342 Cinza Puro | 400 Laranja |
| 102 Branco | 136 Cor-de-rosa orquídea | 170 Rosa velho | 241 Real | 270 Esmeralda | 302 Limão | 350 Cinzento matizado (2) | 407 Terracota |
| 104 Off-white | 140 Fúcsia | 173 Vermelho Folk | 244 Denim | 272 Verde dos prados | 309 Preto profundo | 380 Cinzento claro | 710 Violeta claro |
| 106 Creme | 145 Vermelho | 205 Azul | 245 Azul glaciar | 273 Tília | 318 Azul marinho | 381 Cinzento ratinho | 712 Roxo escuro |
| 115 Areia | 146 Bordô | 220 Azul céu | 249 Azul petróleo | 280 Verde maçã | 319 Azul profundo | 384 Cinzento escuro | |
| 117 Branco absoluto | 150 Chili | 225 Azul atol | 264 Verde garrafa | 289 Caqui escuro | 321 Aqua | 397 Terra | |
| 123 Corda | 154 Vermelho tango | 237 Azul Caraíbas | 268 Caqui | 300 Branco matizado (1) | 330 Zinco | 398 Chocolate | |

*(1) Branco matizado : 98 % algodão / 2 % viscose - (2) Cinzento matizado : 85 % algodão / 15 % viscose*

**matizado**

300
350 K

**unicolor**

309 K
381
102 K
141 K
140
146
145 K
161
400 K
301 K
280 K
272 K
264
319 K
244
241 K
321 K
104
101
123
268



# Explicação sobre as *certificações orgânicas*

Quando dizemos que uma peça de roupa é certificada como orgânica, isso significa que ela obteve o selo emitido por um organismo certificador.

Esse organismo garante que cada etapa da fabricação do produto esteja em conformidade com as rigorosas normas do selo.

A Solo comercializa roupas de algodão orgânico sob a marca OCS (Organic Content Standard): OCS 100 e OCS BLENDED, bem como modelos de algodão orgânico em conversão sob a marca GOTS (Global Organic Textile Standard).

O organismo certificador garante a rastreabilidade dos nossos produtos. O seu papel é rastrear o material e garantir que ao longo de toda a cadeia de produção, o algodão orgânico nunca seja misturado com o algodão convencional.

ORGANIC 100 content standard

IDFL TE-99972636

Esta certificação abrange o processamento, fabricação, embalagem, rotulagem, comercialização e distribuição de qualquer produto que contenha no mínimo 95% de materiais certificados como orgânicos.

ORGANIC BLENDED content standard

IDFL TE-99972636

Esta certificação aplica-se a roupas compostas por uma mistura de algodão orgânico e outros materiais. Esta norma indica que a peça de roupa é composta por, no mínimo, 5% de algodão orgânico certificado.

GLOBAL ORGANIC TEXTILE STANDARD · GOTS ·

IDFL 011172

Esta certificação garante que no mínimo 95% das fibras do produto são orgânicas e que, desde a produção da matéria-prima até a produção do produto final, os processos utilizados sejam socialmente responsáveis e respeitosos com o meio ambiente. Esta certificação abrange todas as etapas da fabricação até à venda ao cliente final.

*Mais vendido*
*Orgânico*



## Inovação têxtil:

**cores claras perfeitamente fixas, mesmo depois de uma passagem por um túnel de calor intenso!**

## SOL'S PIONEER
### Men 03565

ESSENTIAL · NO LABEL READY FOR BRANDING · ORGANIC 100 content standard · ORGANIC BLENDED content standard · OEKO TEX® STANDARD 100 CQ 1094/5 IFTH www.oeko-tex.com · KIDS

T-shirt eco-responsável

Jersey 175
100% algodão orgânico

| | XS | S | M | L | XL | XXL | 3XL | 4XL* |
|---|---|---|---|---|---|---|---|---|
| A/B | 68/45 | 70/48 | 72/51 | 74/54 | 76/57 | 78/60 | 80/63 | 82/66 |

*Tamanho disponível em algumas cores

18,1 KG
56 X 39 X 35 CM
100

## SOL'S PIONEER
### Women 03579

ESSENTIAL · NO LABEL READY FOR BRANDING · ORGANIC 100 content standard · ORGANIC BLENDED content standard · OEKO TEX® STANDARD 100 CQ 1094/5 IFTH www.oeko-tex.com · KIDS

T-shirt eco-responsável

Jersey 175
100% algodão orgânico

| | S | M | L | XL | XXL | 3XL* |
|---|---|---|---|---|---|---|
| A/B | 61/41 | 63/44 | 65/47 | 67/50 | 69/53 | 71/56 |

*Tamanho disponível em algumas cores

12,6 KG
47 X 37 X 33 CM
100

**REFERÊNCIAS DAS CORES Solo**

101 Natural
102 Branco
104 Off-white
123 Corda
140 Fúcsia
141 Cor-de-rosa pálido
145 Vermelho
146 Bordô
161 Vermelho vivo
241 Real
244 Denim
264 Verde garrafa
268 Caqui
272 Verde dos prados
280 Verde maçã
300 Branco matizado (1)
301 Amarelo
309 Preto profundo
319 Azul profundo
321 Aqua
350 Cinzento matizado (2)
381 Cinzento ratinho
400 Laranja

*(1) Branco matizado : 98 % Algodão orgânico / 2 % viscose - (2) Cinzento matizado : 85 % Algodão orgânico / 15 % viscose*

♂ ♀

**new**

537
538
117

**matizado**

350

**unicolor**

309
342
102
127
172
173
161
411
409
260
292
290
291
319
241
244
295
237
321
199
104
119
123
126
268
171
701






# SOL'S LEGEND
## Men 03981
# SOL'S LEGEND
## Women 04776

EDITION

NO LABEL READY FOR BRANDING

ORGANIC COTTON

OEKO TEX® STANDARD 100 CQ 1094/1 IFTH www.oeko-tex.com

T-shirt eco-responsável

Jersey 175
100% algodão penteado orgânico
Em conversão

| | XXS* | XS | S | M | L | XL | XXL | 3XL | 4XL* |
|---|---|---|---|---|---|---|---|---|---|
| A/B | 64/46 | 67/48 | 70/50 | 72/53 | 74/56 | 76/59 | 78/62 | 80/65 | 82/68 |

*Tamanho disponível em algumas cores

9,9 KG
54 X 39 X 18 CM
50

| | XS* | S | M | L | XL | XXL | 3XL* |
|---|---|---|---|---|---|---|---|
| A/B | 56/43 | 58/47 | 60/50 | 62/54 | 64/58 | 66/62 | 68/66 |

*Tamanho disponível em algumas cores

9,9 KG
54 X 39 X 18 CM
50



# Orgânico Cortado e Cosido

A t-shirt SOL'S LEGEND é o primeiro modelo SOL'S feito de algodão orgânico penteado, cortado e costurado. Este tecido, cultivado sem pesticidas ou herbicidas, é macio, durável e ideal para personalização.

Ao contrário do corte tubular, a construção cortada e costurada une a frente e as costas com costuras laterais.

Este método oferece várias vantagens: adapta-se à forma do corpo, reforça o tecido e facilita o trabalho dos serígrafos.

**REFERÊNCIAS DAS CORES Solo**

| | | | | | | | |
|---|---|---|---|---|---|---|---|
| 102 Branco | 123 Corda | 171 Roxo astral | 237 Azul Caraíbas | 268 Caqui | 295 Azul piscina | 342 Cinza Puro | 537 Off-white / Azul marinho |
| 104 Off-white | 126 Bege escuro | 172 Rosa Folk | 241 Real | 290 Verde primavera | 309 Preto profundo | 350 Cinzento matizado (1) | 538 Azul marinho / Off-white |
| 117 Branco absoluto | 127 Cor-de-rosa doce | 173 Vermelho Folk | 244 Denim | 291 Verde Império | 319 Azul profundo | 409 Pêssego | 701 Lilás |
| 119 Linho | 161 Vermelho vivo | 199 Azul Ártico | 260 Amarelo claro | 292 Verde gelo | 321 Aqua | 411 Laranja Pop | |

*(1) Cinzento matizado : 85 % Algodão orgânico / 15 % viscose*




matizado

350

unicolor

309

117

161

319

104

# SOL'S LYAM

04859

EDITION

NO LABEL READY FOR BRANDING

RECYCLED

OEKO TEX®

www.oeko-tex.com

STANDARD 100

CQ 1094/1 IFTH

UNISEX

T-shirt easycare

Jersey 180

73% algodão penteado

27% poliéster reciclado

| | XS | S | M | L | XL | XXL | 3XL |
|---|---|---|---|---|---|---|---|
| A/B | 67/48 | 70/50 | 72/53 | 74/56 | 76/59 | 78/62 | 80/65 |

100

17,4 KG

57 X 41 X 35 CM

## Nova t-shirt SOL'S LYAMt

A t-shirt SOL'S LYAM inaugura uma nova geração de conforto e desempenho.

Um toque excecionalmente macio e uma superfície mais regular, que proporciona um acabamento sedoso e de qualidade premium.

Um melhor caimento e uma estabilidade dimensional reforçada, limitando o encolhimento e preservando a forma da peça de vestuário lavagem após lavagem. Um efeito «cool feeling» medido (Qmax) para uma sensação de frescura imediata. Propriedades de absorção que eliminam eficazmente a humidade. Melhor fixação das cores e maior resistência aos vincos, para um look impecável durante todo o dia. Uma t-shirt de nova geração, que combina conforto técnico e elegância discreta.



# SOL'S ODYSSEY

03805

EDITION · NO LABEL READY FOR BRANDING · OEKO TEX® STANDARD 100 CQ 1094/1 IFTH www.oeko-tex.com · Global Recycled Standard IDFL TE-09972636 · UNISEX

T-shirt eco-responsável

Jersey 170
55% algodão reciclado
45% poliéster reciclado

| | XS | S | M | L | XL | XXL | 3XL | 4XL |
|---|---|---|---|---|---|---|---|---|
| A/B | 67/46 | 70/48 | 72/51 | 74/54 | 76/57 | 78/60 | 80/63 | 82/66 |

9,8 KG
54 X 38 X 18 CM
50

**unicolor**

324
325
326

## Algodão reciclado a partir dos nossos próprios retalhos

Durante o corte de uma peça de roupa, em média, 20% do material é perdido e descartado. Para a fabricação da nossa t-shirt SOL'S ODYSSEY, recolhemos os nossos retalhos e reciclamos para transformá-los novamente em tecido.

Para um maior respeito ao meio ambiente, não tingimos este novo tecido. De facto, essa etapa do processo de fabricação requer muita água e energia, razão pela qual recolhemos os resíduos por cor. Isso explica as ligeiras variações e irregularidades de cores no produto final, cujo impacto ambiental é drasticamente reduzido.

**REFERÊNCIAS DAS CORES Solo**

104 Off-white
117 Branco absoluto
161 Vermelho vivo
309 Preto profundo
319 Azul profundo
324 Preto reciclado
325 Branco reciclado
326 Marinho reciclado
350 Cinzento matizado




new

244

381

unicolor

309

102

104

119

260

319

701

## SOL'S BOXY
### Women 03807

EDITION · NO LABEL READY FOR BRANDING · GLOBAL ORGANIC TEXTILE STANDARD GOTS 'organic – in conversion' EXT. 011172 · OEKO TEX® STANDARD 100 CQ 1094/1 IFTH www.oeko-tex.com · OVERSIZED cut

T-shirt eco-responsável

Jersey 180
100% algodão orgânico penteado
«In conversion»

| | XS | S | M | L | XL |
|---|---|---|---|---|---|
| A/B | 59/53 | 61/56 | 63/59 | 65/62 | 67/65 |

10,3 KG
63 X 36 X 21 CM
50

## SOL'S BOXY
### Men 03806

EDITION · NO LABEL READY FOR BRANDING · GLOBAL ORGANIC TEXTILE STANDARD GOTS 'organic – in conversion' EXT. 011172 · OEKO TEX® STANDARD 100 CQ 1094/1 IFTH www.oeko-tex.com · OVERSIZED cut

T-shirt eco-responsável

Jersey 180
100% algodão orgânico penteado
«In conversion»

| | S | M | L | XL | XXL |
|---|---|---|---|---|---|
| A/B | 73/54 | 75/57 | 77/60 | 79/63 | 81/66 |

12 KG
62 X 40 X 21 CM
50

*Vestuário urbano clássico*

NEW



# SOL'S CLIFF

04813

PTSF · TEAR AWAY · OEKO TEX® STANDARD 100 CQ 1094/1 IFTH www.oeko-tex.com · UNISEX

T-shirt vintage

Jersey 200
100% algodão open-end

| | XS | S | M | L | XL | XXL | 3XL |
|---|---|---|---|---|---|---|---|
| A/B | 63/46 | 67/48 | 69/51 | 72/53 | 74/56 | 77/58 | 79/61 |

12 KG
62 X 40 X 21 CM
50

**matizado**

360

**unicolor**

309
102
101

**REFERÊNCIAS DAS CORES Solo**

| | | | | | |
|---|---|---|---|---|---|
| 101 Natural | 104 Off-white | 244 Denim | 309 Preto profundo | 360 Cinzento matizado (1) | 701 Lilás |
| 102 Branco | 119 Linho | 260 Amarelo claro | 319 Azul profundo | 381 Cinzento ratinho | |

*(1) Cinzento matizado : 85 % algodão / 15 % viscose*




new

360

101

unicolor

309

102

# SOL'S LEGACY

## 03996

PTSF

NO LABEL READY FOR BRANDING

OEKO TEX® STANDARD 100 CQ 1094/1 IFTH www.oeko-tex.com

Global Recycled Standard IDFL TE-99972636

UNISEX

OVERSIZED cut

T-shirt eco-responsável

Jersey 220

50% algodão reciclado 50% algodão

| | XS | S | M | L | XL | XXL | 3XL |
|---|---|---|---|---|---|---|---|
| A/B | 62/54 | 65/56 | 68/59 | 70/62 | 73/65 | 75/68 | 78/71 |

50 — 12,4 KG — 62 X 41 X 20 CM




# SOL'S LILIA

04811

PTSF · TEAR AWAY · STANDARD 100 CQ 1094/1 IFTH · www.oeko-tex.com

T-shirt curta

Jersey 180
100% algodão penteado orgânico
Em conversão

| | S | M | L | XL |
|---|---|---|---|---|
| A/B | 51/40 | 53/43 | 55/46 | 57/49 |

10,7 KG
65 X 38 X 21 CM
50

**unicolor**

309
102

**REFERÊNCIAS DAS CORES Solo**

101 Natural · 102 Branco · 309 Preto profundo · 360 Cinzento matizado (1)

*(1) Cinzento matizado : 50 % Algodão reciclado / 38 % algodão / 12 % viscose*

*Corte ajustado*

NEW



matizado

346

unicolor

309

102

# SOL'S SARA

04814

PTSF

TEAR AWAY

OEKO TEX® STANDARD 100 CQ 1094/1 IFTH www.oeko-tex.com

T-shirt canelada

Canelado 2x2 240

100% algodão penteado «Ringspun»

| | XS | S | M | L | XL | XXL |
|---|---|---|---|---|---|---|
| A/B | 55/33 | 57/36 | 59/39 | 61/42 | 63/45 | 65/48 |

50 — 10,7 KG — 65 X 38 X 21 CM




# SOL'S NINO

## 04812

PTSF · TEAR AWAY · OEKO TEX® STANDARD 100 CQ 1094/1 IFTH www.oeko-tex.com · Global Recycled Standard IDFL TE-99972636 · UNISEX · OVERSIZED cut

T-shirt de desporto vintage

Mesh 205

Material principal: mesh 100% poliéster reciclado

| | S | M | L | XL | XXL |
|---|---|---|---|---|---|
| A/B | 63/55 | 65/58 | 68/61 | 70/64 | 73/67 |

16 KG
59 X 40 X 19 CM
50

**unicolor**

312
102

**REFERÊNCIAS DAS CORES Solo**

102 Branco · 309 Preto profundo · 312 Preto · 346 Cinzento claro matizado (1)

*(1) Cinzento claro matizado : 90 % algodão / 10 % viscose*



unicolor

309

102

319

## SOL'S MILLENIUM
### Women 02946

EDITION | NO LABEL READY FOR BRANDING | OEKO TEX® STANDARD 100 CQ 1094/1 IFTH www.oeko-tex.com

T-shirt de gola redonda

Jersey 190
95% algodão semi-penteado «Ringspun» - 5% elastano

| | S | M | L | XL | XXL |
|---|---|---|---|---|---|
| A/B | 64/40 | 66/43 | 68/46 | 70/49 | 72/52 |

7,6 KG
50 X 35 X 26 CM
50

## SOL'S MILLENIUM
### Men 02945

EDITION | NO LABEL READY FOR BRANDING | OEKO TEX® STANDARD 100 CQ 1094/1 IFTH www.oeko-tex.com

T-shirt de gola redonda

Jersey 190
95% algodão semi-penteado «Ringspun» - 5% elastano

| | S | M | L | XL | XXL | 3XL |
|---|---|---|---|---|---|---|
| A/B | 70/47 | 72/50 | 73/53 | 75/56 | 76/59 | 78/62 |

10,1 KG
58 X 40 X 26 CM
50



matizado
350
unicolor
309
384
102
136
140
145
400
319
241
225

## SOL'S MOON
11388

ESSENTIAL TEAR AWAY OEKO TEX® STANDARD 100 CQ 1094/1 IFTH www.oeko-tex.com

T-shirt com gola em V

Jersey 150
100% algodão semi-penteado «Ringspun»

| | S | M | L | XL | XXL | 3XL |
|---|---|---|---|---|---|---|
| A/B | 60/41 | 62/44 | 64/47 | 66/50 | 68/53 | 70/56 |

6 KG
47 X 32 X 17 CM
50



matizado
300
350
unicolor
309
384
102
145
400
272
318
241
225

## SOL'S VICTORY
11150

ESSENTIAL TEAR AWAY OEKO TEX® STANDARD 100 CQ 1094/1 IFTH www.oeko-tex.com

T-shirt com gola em V

Jersey 150
100% algodão semi penteado «Ringspun»

| | S | M | L | XL | XXL | 3XL |
|---|---|---|---|---|---|---|
| A/B | 70/50 | 72/53 | 74/56 | 76/59 | 78/62 | 78/65 |

16,4 KG
57 X 38 X 32 CM
100

**REFERÊNCIAS DAS CORES Solo**

| | | | | | | |
|---|---|---|---|---|---|---|
| 102 Branco | 140 Fúcsia | 225 Azul atol | 272 Verde dos prados | 309 Preto profundo | 319 Azul profundo | 384 Cinzento escuro |
| 136 Cor-de-rosa orquídea | 145 Vermelho | 241 Real | 300 Branco matizado (1) | 318 Azul marinho | 350 Cinzento matizado (2) | 400 Laranja |

*(1) Branco matizado : 98 % algodão / 2 % viscose - (2) Cinzento matizado : 85 % algodão / 15 % viscose*




matizado

350

unicolor

309
384
102
127
145
319
241
104

## SOL'S REGENT V
**Women** 04766

ESSENTIAL TEAR AWAY STANDARD 100 CQ 1094/1 IFTH www.oeko-tex.com

T-shirt com gola em V

Jersey 150
100% algodão semi-penteado Ringspun

| | XS | S | M | L | XL | XXL |
|---|---|---|---|---|---|---|
| A/B | 58/44 | 60/47 | 62/50 | 64/53 | 66/56 | 68/59 |

6 KG
48 X 33 X 18 CM
50

## SOL'S REGENT V
04765

ESSENTIAL TEAR AWAY STANDARD 100 CQ 1094/1 IFTH www.oeko-tex.com UNISEX

T-shirt com gola em V

Jersey 150
100% algodão semi-penteado Ringspun

| | XS | S | M | L | XL | XXL | 3XL |
|---|---|---|---|---|---|---|---|
| A/B | 64/48 | 70/50 | 72/53 | 74/56 | 76/59 | 78/62 | 80/65 |

18 KG
59 X 40 X 32 CM
100



## SOL'S *Imperial* V
### Men 02940

ESSENTIAL · TEAR AWAY · OEKO TEX® STANDARD 100 CQ 1094/1 IFTH www.oeko-tex.com

T-shirt com gola em V

Jersey 190
100% algodão semi-penteado «Ringspun»

| | S | M | L | XL | XXL | 3XL |
|---|---|---|---|---|---|---|
| A/B | 70/48 | 72/51 | 74/54 | 76/57 | 78/60 | 80/63 |

100 — 18,6 KG — 55 X 39 X 36 CM

## SOL'S *Imperial* V
### Women 02941

ESSENTIAL · TEAR AWAY · OEKO TEX® STANDARD 100 CQ 1094/1 IFTH www.oeko-tex.com

T-shirt com gola em V

Jersey 190
100% algodão semi-penteado «Ringspun»

| | S | M | L | XL | XXL |
|---|---|---|---|---|---|
| A/B | 62/40 | 64/43 | 66/46 | 68/49 | 70/52 |

100 — 13,3 KG — 45 X 33 X 36 CM

**matizado**

350

**unicolor**

309 · 102 · 145 · 319 · 241

**REFERÊNCIAS DAS CORES Solo**

| | | | | |
|---|---|---|---|---|
| 102 Branco | 127 Cor-de-rosa doce | 241 Real | 319 Azul profundo | 384 Cinzento escuro |
| 104 Off-white | 145 Vermelho | 309 Preto profundo | 350 Cinzento matizado [1] | |

*(1) Cinzento matizado : 85 % algodão / 15 % viscose*

matizado

350 K

unicolor

309 K

102 K

145 K

318 K

241 K

# ATF LÉON

03272

NO LABEL READY FOR BRANDING

KIDS

T-shirt Made in France

Jersey 150

**Feito em França**

100% algodão penteado

| | S | M | L | XL | XXL | 3XL |
|---|---|---|---|---|---|---|
| A/B | 70/48 | 72/51 | 74/54 | 76/57 | 78/60 | 80/63 |

5 20 3,4 KG 60 X 40 X 11 CM



matizado

350 K

unicolor

309 K

102 K

145 K

318 K

241 K

# ATF LOLA

03273

NO LABEL READY FOR BRANDING

KIDS

T-shirt Made in France

Jersey 150

**Feito em França**

100% algodão penteado

| | S | M | L | XL | XXL |
|---|---|---|---|---|---|
| A/B | 64/43 | 66/46 | 68/49 | 70/52 | 72/55 |

5 20 2,7 KG 60 X 40 X 11 CM




Produto vendido sem impressão




## ATF SACHA
03888

NO LABEL READY FOR BRANDING · ORGANIC COTTON · UNISEX

T-shirt Made in France

Jersey 170
**Feito em França** - 100% algodão orgânico

| | XS | S | M | L | XL | XXL | 3XL |
|---|---|---|---|---|---|---|---|
| A/B | 67/46 | 70/48 | 72/51 | 74/54 | 76/57 | 78/60 | 80/63 |

5 · 20 · 3,5 KG · 60 X 40 X 11 CM

**new**
309

**matizado**
350

**unicolor**
102
318
241

atf atelier textile français

# Atelier Textile Français

Para além de responder a uma forte procura, oferecer vestuário e ACESSÓRIOS fabricados em França, como faz a ATF, é uma abordagem global virtuosa. Com efeito, isto contribui para a criação de empregos diretos e indiretos em França, para o desenvolvimento do know-how perdido e para a reindustrialização do território para uma maior autonomia.

A qualidade do nosso vestuário é garantida pela perícia das várias oficinas que trabalham na produção das nossas peças.

**REFERÊNCIAS DAS CORES Solo**
102 Branco · 145 Vermelho · 241 Real · 309 Preto profundo · 318 Azul marinho · 350 Cinzento matizado



unicolor

309

102

## RTP TEMPO 185
### Women 03257

NO LABEL READY FOR BRANDING

ORGANIC 100 content standard

ORGANIC BLENDED content standard

OEKO TEX® STANDARD 100 CQ 1094/5 IFTH www.oeko-tex.com

T-shirt eco-responsável

Jersey 185
100% algodão orgânico

| | XS | S | M | L | XL | XXL |
|---|---|---|---|---|---|---|
| A/B | 62/38 | 64/41 | 66/44 | 68/47 | 70/50 | 72/53 |

10 50 7,6 KG 48 X 36 X 21 CM

## RTP TEMPO 185
### Men 03270

NO LABEL READY FOR BRANDING

ORGANIC 100 content standard

ORGANIC BLENDED content standard

OEKO TEX® STANDARD 100 CQ 1094/5 IFTH www.oeko-tex.com

T-shirt eco-responsável

Jersey 185
100% algodão orgânico

| | S | M | L | XL | XXL | 3XL |
|---|---|---|---|---|---|---|
| A/B | 70/48 | 72/51 | 74/54 | 76/57 | 78/60 | 80/63 |

10 50 9 KG 58 X 36 X 35 CM



## RTP VISION

04321

unicolor

309

NO LABEL READY FOR BRANDING

STANDARD 100 CQ 1094/5 IFTH www.oeko-tex.com

UNISEX

T-shirt eco-responsável

Jersey 150
100% algodão
(85% algodão reciclado - 15% algodão orgânico)
Pré-tratamento em toda a superfície para impressão digital a 360º

| | XXS | XS | S | M | L | XL | XXL | 3XL | 4XL |
|---|---|---|---|---|---|---|---|---|---|
| A/B | 60/46 | 64/48 | 70/50 | 72/53 | 74/56 | 76/59 | 78/62 | 80/65 | 82/68 |

9,3 KG
57 X 39 X 19 CM
50

# Pré-tratamento em toda a superfície

A RTP VISION é uma revolução na impressão digital. Permite uma área de impressão ilimitada graças a um pré-tratamento de toda a superfície para uma impressão a 360°. A área de impressão não tem limites: é possível personalizar a frente, as mangas, as costas, a gola e até o interior.

**Como imprimir em uma t-shirt RTP APPAREL**

Basta colocar a t-shirt na prensa e fechar. Faça uma pré-pressão de 5 a 10 segundos para remover a umidade e alisar o tecido, a fim de obter uma impressão mais nítida. Em seguida, imprima com suas configurações habituais ou ajuste a máscara e os contrastes, se necessário. Finalize a impressão com uma prensa a quente ou um túnel — e está pronto!

**REFERÊNCIAS DAS CORES Solo**
102 Branco 309 Preto profundo



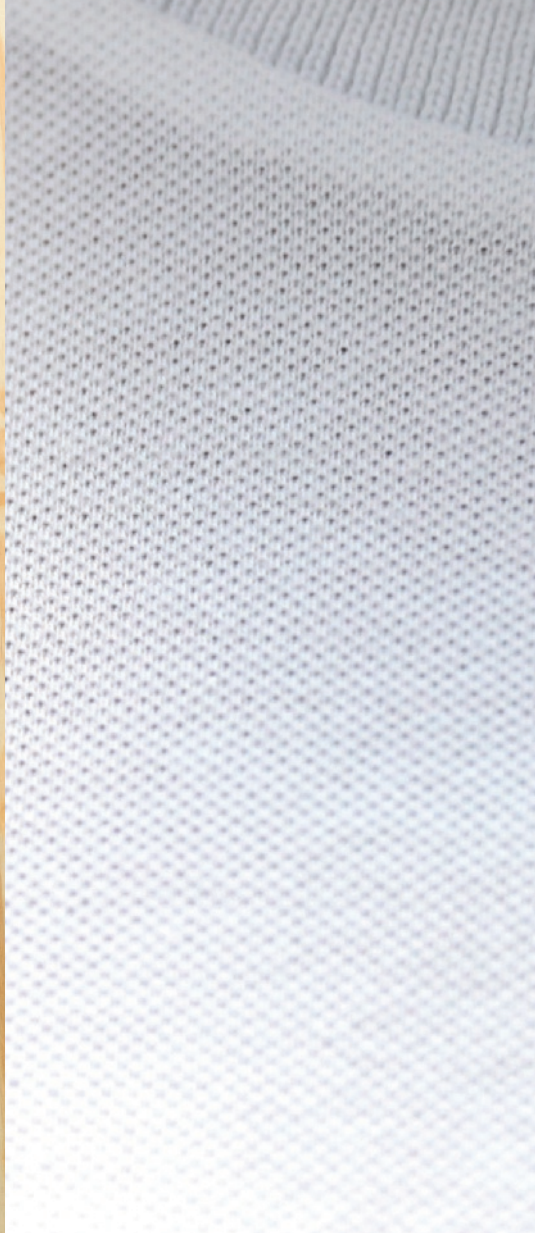

matizado

608

unicolor

309

605

603

# NEOBLU LORIS

## 03775

NO LABEL READY FOR BRANDING

'organic – in conversion'

OEKO TEX® STANDARD 100 CQ 1094/1 IFTH www.oeko-tex.com

UNISEX

T-shirt eco-responsável

Piqué 180
100% algodão orgânico penteado
«In conversion»

| | XS | S | M | L | XL | XXL | 3XL | 4XL |
|---|---|---|---|---|---|---|---|---|
| A/B | 66/46 | 70/49 | 72/52 | 74/55 | 76/58 | 78/61 | 80/64 | 82/67 |

1 20 4,5 KG 40 X 30 X 20 CM

# Sublimação



## SOL'S FUNKY
11190

EDITION · TEAR AWAY · OEKO TEX® STANDARD 100 CQ 1094/1 IFTH www.oeko-tex.com

T-shirt bicolor

Jersey 150
100% algodão
semi-penteado «Ringspun»

| | S | M | L | XL | XXL | 3XL |
|---|---|---|---|---|---|---|
| A/B | 64/47 | 67/50 | 70/53 | 73/56 | 76/59 | 79/62 |

100 — 12 KG — 54 X 36 X 32 CM

**matizado**
970

**multi-colored**
109 · 987 · 981 · 907 · 904 · 917

## SOL'S CAMO
**Men** 01188

EDITION · NO LABEL READY FOR BRANDING · OEKO TEX® STANDARD 100 CQ 1094/1 IFTH www.oeko-tex.com

T-shirt de camuflagem

Jersey 150
100% algodão
semi-penteado «Ringspun»

| | S | M | L | XL | XXL |
|---|---|---|---|---|---|
| A/B | 70/48 | 72/51 | 74/54 | 76/57 | 78/61 |

50 — 8,6 KG — 55 X 39 X 18 CM

**motivos**
521 · 536 · 986

## SOL'S SUBLIMA
11775

ESSENTIAL · NO LABEL READY FOR BRANDING · UNISEX

T-shirt de gola redonda

Jersey 160
100% poliéster
Toque de algodão

| | XS | S | M | L | XL | XXL |
|---|---|---|---|---|---|---|
| A/B | 68/47 | 70/50 | 72/53 | 74/56 | 76/59 | 78/62 |

50 — 9 KG — 60 X 40 X 20 CM

**unicolor**
102

**REFERÊNCIAS DAS CORES Solo**

| | | | | | | | |
|---|---|---|---|---|---|---|---|
| 102 Branco | 309 Preto profundo | 536 Camuflado azul | 605 Branco óptico | 904 Branco / Azul marinho | 917 Preto / Vermelho | 981 Branco / Laranja | 987 Branco / Vermelho |
| 109 Branco / Preto | 521 Camuflado cinzento | 603 Noite | 608 Gris jaspeado [1] | 907 Branco / Real | 970 Preto / Cinzento matizado [2] | 986 Camo | |

*(1) Gris jaspeado : 85 % Algodão orgânico / 15 % viscose - (2) Preto / Cinzento matizado : 85 % algodão / 15 % viscose*

multi-colored

987 K

904 K

# SOL'S MILES
## Women 01399
# SOL'S MILES
## Men 01398

EDITION | NO LABEL READY FOR BRANDING | OEKO TEX® STANDARD 100 CQ 1094/1 IFTH www.oeko-tex.com | KIDS

T-shirt marinheiro

JERSEY 150
100% algodão penteado «Ringspun»

| | XS | S | M | L | XL | XXL |
|---|---|---|---|---|---|---|
| A/B | 60/40 | 62/42 | 64/44 | 66/46 | 68/48 | 70/50 |

50 — 6 KG — 45 X 34 X 20 CM

| | S | M | L | XL | XXL | 3XL |
|---|---|---|---|---|---|---|
| A/B | 70/49 | 72/51 | 74/53 | 76/55 | 78/57 | 78/59 |

50 — 7,9 KG — 51 X 36 X 21 CM




multi-colored

987

904

# SOL'S MARINE
## Men 01402
# SOL'S MARINE
## Women 01403

EDITION | NO LABEL READY FOR BRANDING | OEKO TEX® STANDARD 100 CQ 1094/1 IFTH www.oeko-tex.com

T-shirt marinheiro

Jersey 150
100% algodão
penteado «Ringspun»

| | S | M | L | XL | XXL | 3XL |
|---|---|---|---|---|---|---|
| A/B | 70/49 | 72/51 | 74/53 | 76/55 | 78/57 | 78/59 |

50 — 9,8 KG — 54 X 39 X 24 CM

| | XS | S | M | L | XL | XXL |
|---|---|---|---|---|---|---|
| A/B | 60/40 | 62/42 | 64/44 | 66/46 | 68/48 | 70/50 |

50 — 7,4 KG — 46 X 34 X 24 CM



# *Fio tingido e com riscas*



## SOL'S MATELOT LSL
**Women** 03100

EDITION · NO LABEL READY FOR BRANDING · OEKO TEX® STANDARD 100 CQ 1094/1 IFTH www.oeko-tex.com · KIDS

T-shirt marinheiro

JERSEY 160
100% algodão penteado «Ringspun»

| | S | M | L | XL | XXL |
|---|---|---|---|---|---|
| A/B | 64/43 | 66/46 | 68/49 | 70/52 | 72/55 |

8,7 KG
45 X 35 X 30 CM
50

## SOL'S MATELOT LSL
**Men** 03099

EDITION · NO LABEL READY FOR BRANDING · OEKO TEX® STANDARD 100 CQ 1094/1 IFTH www.oeko-tex.com · KIDS

T-shirt marinheiro

JERSEY 160
100% algodão penteado «Ringspun»

| | S | M | L | XL | XXL | 3XL |
|---|---|---|---|---|---|---|
| A/B | 70/50 | 72/53 | 74/56 | 76/59 | 78/62 | 80/65 |

11,1 KG
57 X 41 X 30 CM
50

multi-colored

904 K
912 K
872

**REFERÊNCIAS DAS CORES Solo**
872 Branco / Azul Real / Vermelho · 904 Branco / Azul marinho · 912 Azul profundo / Branco · 987 Branco / Vermelho

matizado

350

unicolor

309
384
102
167
145
400
272
318
238
241
321
268



## SOL'S MONARCH
11420

ESSENTIAL · OEKO TEX® STANDARD 100 CQ 1094/1 IFTH www.oeko-tex.com

T-shirt de manga comprida

Jersey 150
100% algodão semi-penteado Ringspun

| | S | M | L | XL | XXL | 3XL | 4XL | 5XL |
|---|---|---|---|---|---|---|---|---|
| A/B | 69/50 | 71/53 | 73/56 | 75/59 | 77/62 | 79/65 | 79/68 | 79/71 |

50 — 9,9 KG — 58 X 38 X 22 CM

## SOL'S MONARCH
**Women** 04443

ESSENTIAL · TEAR AWAY · OEKO TEX® STANDARD 100 CQ 1094/1 IFTH www.oeko-tex.com

T-shirt de manga comprida

Jersey 150
100% algodão semi-penteado Ringspun

| | XS | S | M | L | XL | XXL | 3XL* |
|---|---|---|---|---|---|---|---|
| A/B | 58/43 | 60/46 | 62/49 | 64/52 | 66/55 | 68/58 | 70/62 |

*Tamanho disponível em algumas cores

100 — 15,7 KG — 51 X 35 X 46 CM



## SOL'S *Imperial* LSL
### Men 02074

ESSENTIAL · TEAR AWAY · OEKO TEX® STANDARD 100 CQ 1094/1 IFTH www.oeko-tex.com · KIDS

T-shirt de manga comprida

Jersey 190
100% algodão semi-penteado Ringspun

| | XS* | S | M | L | XL | XXL | 3XL | 4XL* |
|---|---|---|---|---|---|---|---|---|
| A/B | 68/47 | 70/50 | 72/53 | 74/56 | 76/59 | 78/62 | 80/65 | 84/68 |

*Tamanho disponível em algumas cores

13 KG
57 X 39 X 27 CM
50

## SOL'S *Imperial* LSL
### Women 02075

ESSENTIAL · TEAR AWAY · OEKO TEX® STANDARD 100 CQ 1094/1 IFTH www.oeko-tex.com · KIDS

T-shirt de manga comprida

Jersey 190
100% algodão semi-penteado Ringspun

| | S | M | L | XL | XXL |
|---|---|---|---|---|---|
| A/B | 61/41 | 63/44 | 65/47 | 67/50 | 69/53 |

9,6 KG
47 X 36 X 30 CM
50

**matizado**

350 K
348

**unicolor**

309 K
381
102 K
145 K
400
319 K
241 K
264
289

**REFERÊNCIAS DAS CORES Solo**

| | | | | | |
|---|---|---|---|---|---|
| 102 Branco | 238 Ultramarinho | 268 Caqui | 309 Preto profundo | 321 Aqua | 381 Cinzento ratinho |
| 145 Vermelho | 241 Real | 272 Verde dos prados | 318 Azul marinho | 348 Antracite matizado (1) | 384 Cinzento escuro |
| 167 Borgonha | 264 Verde garrafa | 289 Caqui escuro | 319 Azul profundo | 350 Cinzento matizado (2) | 400 Laranja |

*(1) Antracite matizado : 60 % algodão / 40 % poliéster - (2) Cinzento matizado : 85 % algodão / 15 % viscose*




matizado

350

unicolor

309

102

161

291

319

126

104

# SOL'S PIONEER LSL

03982

ESSENTIAL

NO LABEL READY FOR BRANDING

ORGANIC COTTON

OEKO TEX® www.oeko-tex.com

STANDARD 100 CQ 1094/1 IFTH

UNISEX

T-shirt eco-responsável

Jersey 175

100% algodão orgânico - em conversão

A/B

| XS | S | M | L | XL | XXL | 3XL | 4XL* |
|---|---|---|---|---|---|---|---|
| 67/50 | 70/52 | 72/55 | 74/58 | 76/61 | 78/64 | 80/67 | 82/70 |

*Tamanho disponível em algumas cores

50

17,1 KG
61 X 40 X 29 CM





# SOL'S THERMAL T

04453

PTSF · NO LABEL READY FOR BRANDING · recycled cotton · OEKO TEX® STANDARD 100 CQ 1094/1 IFTH www.oeko-tex.com · UNISEX

T-shirt térmica

Malha com relevo 170
100% algodão não tingido dos quais 20% reciclado

| | S | M | L | XL | XXL |
|---|---|---|---|---|---|
| A/B | 64/54 | 67/57 | 69/60 | 72/63 | 74/66 |

12,7 KG
60 X 38 X 41 CM
50

**unicolor**

101

**REFERÊNCIAS DAS CORES Solo**

| | | | | |
|---|---|---|---|---|
| 101 Natural | 104 Off-white | 161 Vermelho vivo | 309 Preto profundo | 350 Cinzento matizado [1] |
| 102 Branco | 126 Bege escuro | 291 Verde Império | 319 Azul profundo | |

*(1) Cinzento matizado : 85 % Algodão orgânico / 15 % viscose*



unicolor

102

# SOL'S PABLO

04452

PTSF

NO LABEL READY FOR BRANDING

OEKO TEX®
www.oeko-tex.com

STANDARD 100
CQ 1094/1
IFTH

UNISEX

T-shirt sem mangas canelada

Canelado 2x1.160
100% algodão penteado «Ringspun»

A/B

| S | M | L | XL |
|---|---|---|---|
| 69/28 | 73/33 | 77/38 | 81/43 |

5,7 KG
41 X 40 X 16 CM
50








# SOL'S JUSTIN
11465

# SOL'S JUSTIN
**Women** 01826

ESSENTIAL TEAR AWAY OEKO TEX® STANDARD 100 CQ 1094/1 IFTH www.oeko-tex.com

T-shirt sem mangas

Jersey 150
100% algodão semi-penteado Ringspun

| | S | M | L | XL | XXL | 3XL* | 4XL* | 5XL* |
|---|---|---|---|---|---|---|---|---|
| A/B | 66/44 | 68/47 | 70/50 | 71/53 | 73/56 | 74/59 | 76/62 | 77/65 |

*Tamanho disponível em algumas cores

6,5 KG
51 X 36 X 15 CM
50

| | XS | S | M | L | XL | XXL |
|---|---|---|---|---|---|---|
| A/B | 62/39 | 64/41 | 66/43 | 68/45 | 69/47 | 70/49 |

*Tamanho disponível em algumas cores

9,6 KG
46 X 35 X 30 CM
100

**matizado**

350

**unicolor**

309
102
145
400
302
319
241
225

# SOL'S JANE
11475

ESSENTIAL TEAR AWAY OEKO TEX® STANDARD 100 CQ 1094/1 IFTH www.oeko-tex.com

T-shirt sem mangas

Jersey 150
100% algodão
semi-penteado «Ringspun»

| | S | M | L | XL |
|---|---|---|---|---|
| A/B | 66/37 | 68/40 | 70/43 | 72/46 |

5,5 KG
45 X 36 X 16 CM
50

**unicolor**

309
102
145
241

**REFERÊNCIAS DAS CORES Solo**

102 Branco
145 Vermelho
225 Azul atol
241 Real
302 Limão
309 Preto profundo
319 Azul profundo
350 Cinzento matizado (1)
400 Laranja

*(1) Cinzento matizado : 85 % algodão / 15 % viscose*



matizado

350

unicolor

309

102

409

319

199

# SOL'S CRUSADER TT

03980

ESSENTIAL

NO LABEL READY FOR BRANDING

ORGANIC COTTON

OEKO TEX® STANDARD 100 CQ 1094/1 IFTH www.oeko-tex.com

UNISEX

T-shirt sem mangas eco-responsável

Jersey 150

100% algodão orgânico - em conversão

| | XS | S | M | L | XL | XXL | 3XL |
|---|---|---|---|---|---|---|---|
| A/B | 66/44 | 68/47 | 70/50 | 72/53 | 74/56 | 76/59 | 78/62 |

6,5 KG
51 X 36 X 15 CM
50




# SOL'S STORM

## 04810

ACTIVE

NO LABEL READY FOR BRANDING

OEKO TEX® STANDARD 100 CQ 1094/1 IFTH www.oeko-tex.com

Global Recycled Standard IDFL TE-99972636

UNISEX

T-shirt de desporto

Interlock 125

100% poliéster reciclado respirável

| | XS | S | M | L | XL | XXL |
|---|---|---|---|---|---|---|
| A/B | 68/47 | 69/50 | 70/53 | 71/56 | 72/59 | 73/62 |

6,8 KG
58 X 40 X 19 CM
50

**matizado**

541

313

**multi-colored**

911

539

**unicolor**

312

102

**REFERÊNCIAS DAS CORES Solo**

102 Branco
199 Azul Ártico
309 Preto profundo
312 Preto
313 Preto matizado / Preto
319 Azul profundo
350 Cinzento matizado [1]
409 Pêssego
539 Linho / Off-white
541 Azul profundo mesclado / Azul profundo
911 Cinzento escuro / Cinzento claro

*(1) Cinzento matizado : 85 % Algodão orgânico / 15 % viscose*

# SOL'S SPORTY TT
## Women 02117
# SOL'S SPORTY TT
## Men 02073

ACTIVE TEAR AWAY OEKO TEX® STANDARD 100 CQ 1094/1 IFTH www.oeko-tex.com

T-shirt sem mangas desporto

Mesh 140
100% poliéster respirável

unicolor
312 102 145 319 241 321

flúor
306 404 129 286

| | XS | S | M | L | XL | XXL |
|---|---|---|---|---|---|---|
| A/B | 61/35 | 63/38 | 65/41 | 67/44 | 69/47 | 71/50 |

4,9 KG
50 X 38 X 18 CM
50

| | S | M | L | XL | XXL | 3XL |
|---|---|---|---|---|---|---|
| A/B | 69/45 | 71/48 | 73/51 | 74/54 | 75/57 | 76/60 |

6,4 KG
56 X 40 X 20 CM
50



# SOL'S SPORTY LSL
## Men 02071

ACTIVE TEAR AWAY OEKO TEX® STANDARD 100 CQ 1094/1 IFTH www.oeko-tex.com

T-shirt de desporto

Mesh 140
100% poliéster respirável

unicolor
312 102 145 319 241 321

flúor
306 286

| | S | M | L | XL | XXL | 3XL |
|---|---|---|---|---|---|---|
| A/B | 70/49 | 72/52 | 74/55 | 76/58 | 77/61 | 78/64 |

9,8 KG
59 X 43 X 26 CM
50






♀♂

**unicolor**

312 K
342
102 K
145 K
400
302
280 K
266
269
249
319 K
241 K
321 K
712

**flúor**

306 K
404 K
129 K
153
286 K

## SOL'S SPORTY
**Women** 01159

ACTIVE · TEAR AWAY · OEKO TEX® STANDARD 100 CQ 1094/1 IFTH www.oeko-tex.com · KIDS

T-shirt de desporto

Mesh 140
100% poliéster respirável - Dry fit

| | XS | S | M | L | XL | XXL |
|---|---|---|---|---|---|---|
| A/B | 60/41 | 62/44 | 64/47 | 66/50 | 68/53 | 70/56 |

5,8 KG
48 X 39 X 20 CM
50

## SOL'S SPORTY
11939

ACTIVE · TEAR AWAY · OEKO TEX® STANDARD 100 CQ 1094/1 IFTH www.oeko-tex.com · KIDS

T-shirt de desporto

Mesh 140
100% Poliéster respirável - Dry Fit

| | XXS | XS | S | M | L | XL | XXL | 3XL |
|---|---|---|---|---|---|---|---|---|
| A/B | 66/44 | 68/47 | 70/50 | 72/53 | 74/56 | 76/59 | 78/62 | 80/65 |

8,7 KG
55 X 36 X 23 CM
50

**REFERÊNCIAS DAS CORES Solo**

102 Branco
129 Rosa fluorescente 2
145 Vermelho
153 Coral fluorescente
241 Real
249 Azul petróleo
266 Verde floresta
269 Tropa
280 Verde maçã
286 Verde fluorescente
302 Limão
306 Amarelo fluorescente
312 Preto
319 Azul profundo
321 Aqua
342 Cinza Puro
400 Laranja
404 Laranja fluorescente
712 Roxo escuro



unicolor

312 K
342
102 K
145
174
280
319
241 K
321 K
295
269

flúor

404
306 K

# SOL'S SPRINT

02995

ACTIVE · TEAR AWAY · 60° · OEKO TEX® STANDARD 100 CQ 1094/1 IFTH www.oeko-tex.com · Global Recycled Standard IDFL TE-99972636 · UNISEX · KIDS

T-shirt de desporto

Piqué 130

100% poliéster reciclado

| | XXS | XS | S | M | L | XL | XXL | 3XL |
|---|---|---|---|---|---|---|---|---|
| A/B | 65/43 | 70/45 | 71/48 | 72/51 | 73/54 | 74/57 | 75/60 | 76/63 |

8,7 KG
55 X 36 X 23 CM
100

Novo material

NEW



## SOL'S VORTEX
### Women 04788

ACTIVE | NO LABEL READY FOR BRANDING | OEKO TEX® STANDARD 100 CQ 1094/1 IFTH www.oeko-tex.com | Global Recycled Standard IDFL TE-99972636

T-shirt de desporto

Ripstop interlock 100
Malha com efeito ripstop
100% poliéster reciclado respirável

| | XS | S | M | L | XL | XXL |
|---|---|---|---|---|---|---|
| A/B | 58/41 | 61/44 | 63/47 | 65/50 | 67/53 | 70/57 |

9,9 KG
54 X 39 X 18 CM
50

## SOL'S VORTEX
### 04787

ACTIVE | NO LABEL READY FOR BRANDING | OEKO TEX® STANDARD 100 CQ 1094/1 IFTH www.oeko-tex.com | Global Recycled Standard IDFL TE-99972636 | UNISEX

T-shirt de desporto

Ripstop interlock 100
Malha com efeito ripstop
100% poliéster reciclado respirável

| | XS | S | M | L | XL | XXL |
|---|---|---|---|---|---|---|
| A/B | 67/46 | 71/49 | 72/52 | 73/55 | 74/58 | 75/61 |

9,9 KG
54 X 39 X 18 CM
50

**multi-colored**

534
968

**unicolor**

312
102
319
241
321
199
104
269

**REFERÊNCIAS DAS CORES Solo**

102 Branco
104 Off-white
145 Vermelho
174 Cor-de-rosa fita
199 Azul Ártico
241 Real
269 Tropa
280 Verde maçã
295 Azul piscina
306 Amarelo fluorescente
312 Preto
319 Azul profundo
321 Aqua
342 Cinza Puro
404 Laranja fluorescente
534 Azul profundo / Real
968 Preto / Antracite

# SWEATSHIRTS





# SHOWROOM

# SWEATSHIRTS

## SOL'S BASIC



**SOL'S Spider**
**Men** p89



**SOL'S Snake**
**Unissexo** p91



**SOL'S Stan**
**Men** p92



**SOL'S Stone**
**Unissexo** p90

## SOL'S ESSENTIAL




**SOL'S Columbia**
**Unissexo** p86




**SOL'S Condor**
**Unissexo** p82




**SOL'S Cameron**
**Unissexo** p84




**SOL'S Cooper**
**Unissexo** p88




**SOL'S Conrad**
**Unissexo** p87




**SOL'S Carter**
**Unissexo** p85




**SOL'S Comet**
**Unissexo** p96




**SOL'S Constellation**
**Unissexo** p97




**SOL'S Calipso**
**Unissexo** p99




**SOL'S Space**
**Unissexo** p94




**SOL'S Stellar**
**Unissexo** p95



**SOL'S Sully**
**Unissexo** p100



**SOL'S Spencer**
**Unissexo** p101



**SOL'S Spike**
**Twin** p100



**SOL'S New supreme**
**Unissexo** p107



**SOL'S Sundae**
**Men** p106

## SOL'S ESSENTIAL



**SOL'S Jake**
**Twin** p108




**SOL'S Jet**
**Twin** p98




**SOL'S Jumbo**
**Unissexo** p93

## SOL'S EDITION




**SOL'S Collins**
**Unissexo** p93



**SOL'S Seattle**
**Unissexo** p101



**SOL'S Sherpa**
**Unissexo** p106

## SOL'S X PTSF




**SOL'S Authentic**
**Unissexo** p102




**SOL'S Origin**
**Unissexo** p103




**SOL'S Jelo**
**Unissexo** p103




**SOL'S Century**
**Unissexo** p102



**SOL'S Connor**
**Unissexo** p104




**SOL'S Heritage**
**Unissexo** p104




**SOL'S Junior**
**Unissexo** p105




**SOL'S Arto**
**Unissexo** p105

## ATF - MADE IN FRANCE




**ATF Alix**
**Unissexo** p109




**ATF Gabriel**
**Unissexo** p109

## NEOBLU



**NEOBLU Nelson**
**Men** p110



**NEOBLU Nicholas**
**Men** p111

AMOSTRA

# DE CORES / SWEATSHIRTS

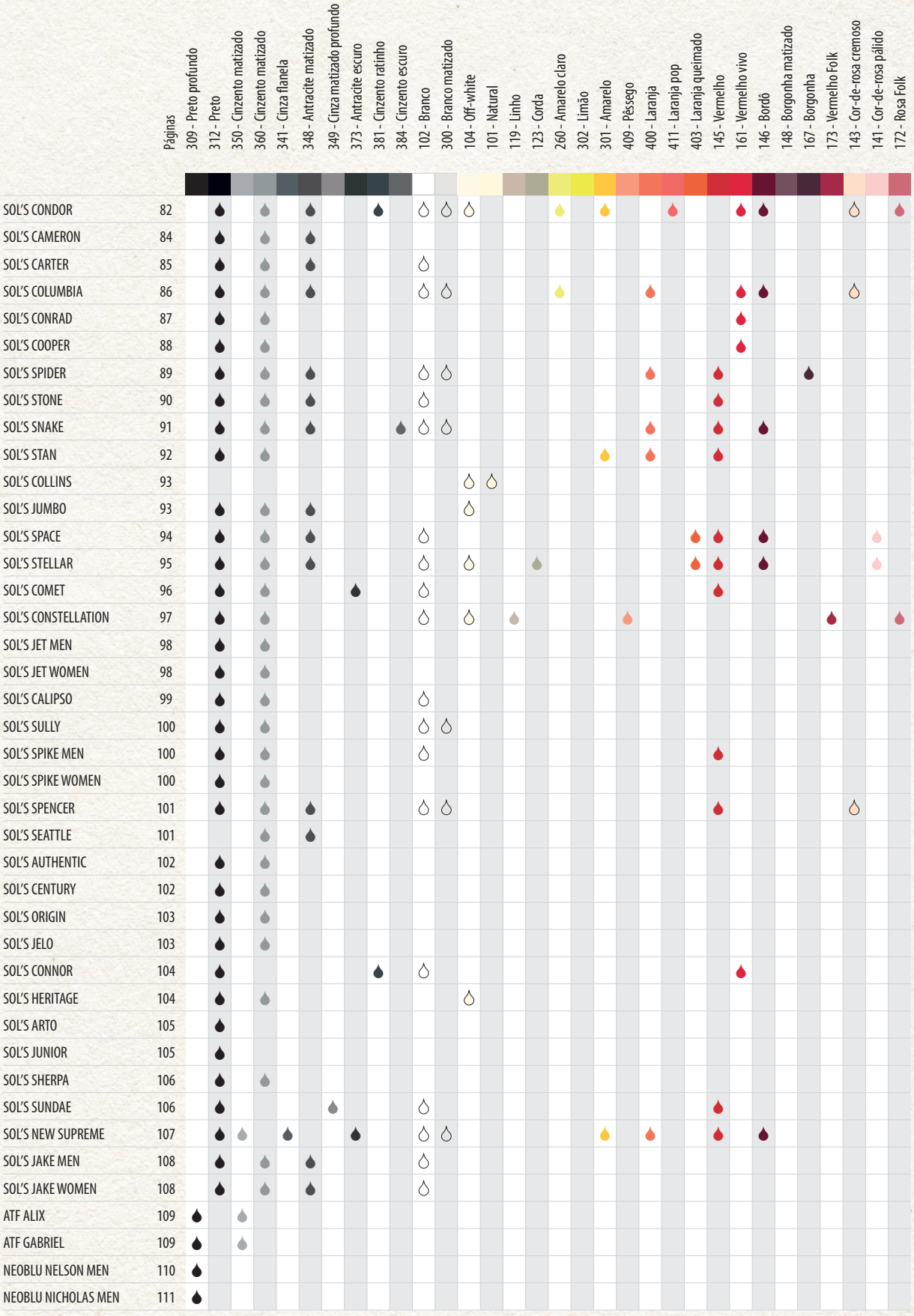

AMOSTRA

# DE CORES / SWEATSHIRTS



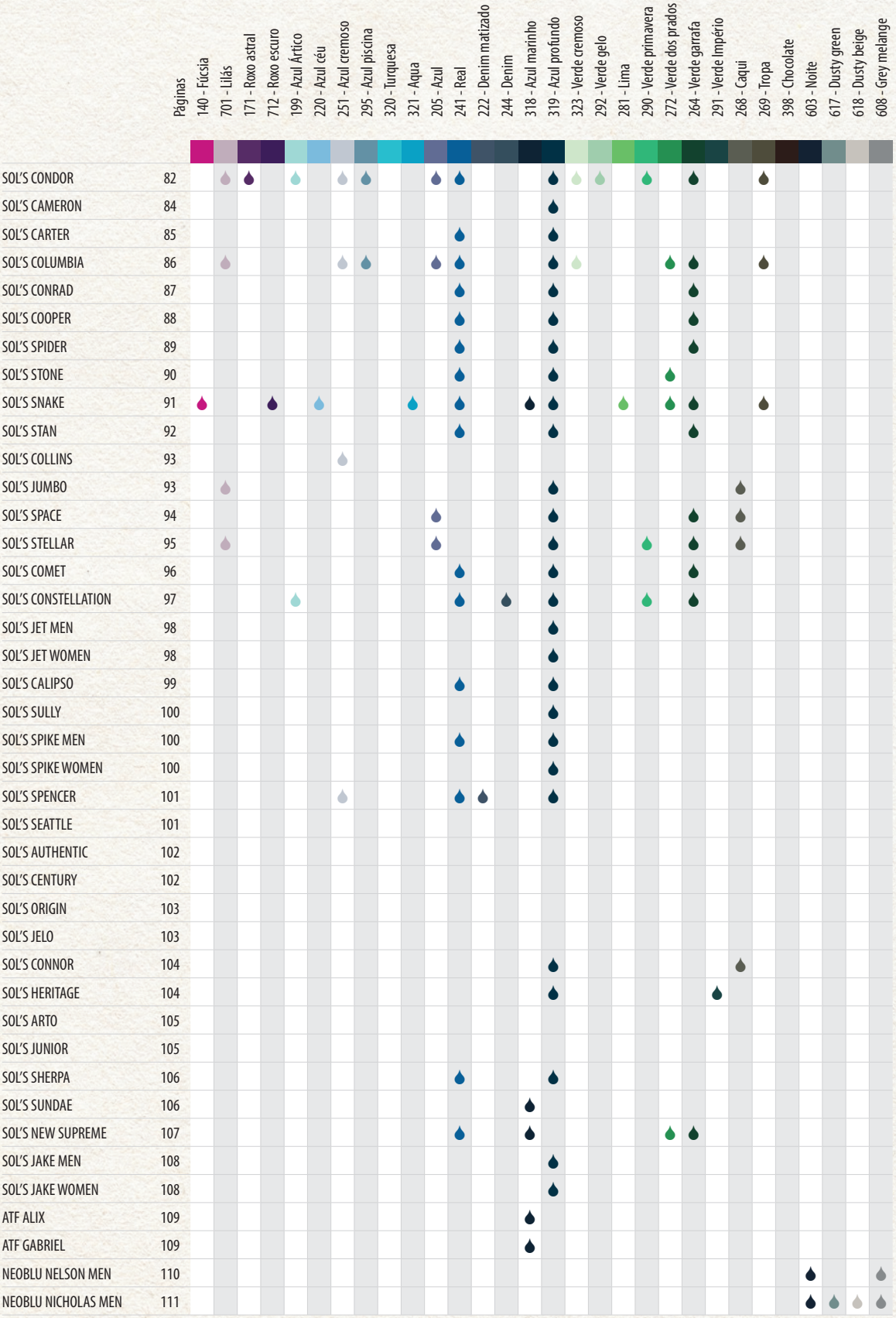

| | Páginas | 140 - Fúcsia | 701 - Lilás | 171 - Roxo astral | 712 - Roxo escuro | 199 - Azul Ártico | 220 - Azul céu | 251 - Azul cremoso | 295 - Azul piscina | 320 - Turquesa | 321 - Aqua | 205 - Azul | 241 - Real | 222 - Denim matizado | 244 - Denim | 318 - Azul marinho | 319 - Azul profundo | 323 - Verde cremoso | 292 - Verde gelo | 281 - Lima | 290 - Verde primavera | 272 - Verde dos prados | 264 - Verde garrafa | 291 - Verde Império | 268 - Caqui | 269 - Tropa | 398 - Chocolate | 603 - Noite | 617 - Dusty green | 618 - Dusty beige | 608 - Grey melange |
|---|---|---|---|---|---|---|---|---|---|---|---|---|---|---|---|---|---|---|---|---|---|---|---|---|---|---|---|---|---|---|
| SOL'S CONDOR | 82 | | ● | ● | | ● | | ● | ● | | | ● | ● | | | | ● | ● | ● | | ● | | ● | | | ● | | | | | |
| SOL'S CAMERON | 84 | | | | | | | | | | | | ● | | | | ● | | | | | | | | | | | | | | |
| SOL'S CARTER | 85 | | | | | | | | | | | | ● | | | | ● | | | | | | | | | | | | | | |
| SOL'S COLUMBIA | 86 | | ● | | | | | ● | ● | | | ● | ● | | | | ● | ● | | | | ● | ● | | | ● | | | | | |
| SOL'S CONRAD | 87 | | | | | | | | | | | | ● | | | | ● | | | | | | ● | | | | | | | | |
| SOL'S COOPER | 88 | | | | | | | | | | | | ● | | | | ● | | | | | | ● | | | | | | | | |
| SOL'S SPIDER | 89 | | | | | | | | | | | | ● | | | | ● | | | | | | ● | | | | | | | | |
| SOL'S STONE | 90 | | | | | | | | | | | | ● | | | | ● | | | | | ● | | | | | | | | | |
| SOL'S SNAKE | 91 | ● | | | ● | | ● | | | | ● | | ● | | | ● | ● | | | ● | | ● | ● | | | ● | | | | | |
| SOL'S STAN | 92 | | | | | | | | | | | | ● | | | | ● | | | | | | ● | | | | | | | | |
| SOL'S COLLINS | 93 | | | | | | | ● | | | | | | | | | | | | | | | | | | | | | | | |
| SOL'S JUMBO | 93 | | ● | | | | | | | | | | | | | | ● | | | | | | | | ● | | | | | | |
| SOL'S SPACE | 94 | | | | | | | | | | | ● | | | | | ● | | | | | | ● | | ● | | | | | | |
| SOL'S STELLAR | 95 | | ● | | | | | | | | | ● | | | | | ● | | | | ● | | ● | | ● | | | | | | |
| SOL'S COMET | 96 | | | | | | | | | | | | ● | | | | ● | | | | | | ● | | | | | | | | |
| SOL'S CONSTELLATION | 97 | | | | | ● | | | | | | | ● | | ● | | ● | | | | ● | | ● | | | | | | | | |
| SOL'S JET MEN | 98 | | | | | | | | | | | | | | | | ● | | | | | | | | | | | | | | |
| SOL'S JET WOMEN | 98 | | | | | | | | | | | | | | | | ● | | | | | | | | | | | | | | |
| SOL'S CALIPSO | 99 | | | | | | | | | | | | ● | | | | ● | | | | | | | | | | | | | | |
| SOL'S SULLY | 100 | | | | | | | | | | | | | | | | ● | | | | | | | | | | | | | | |
| SOL'S SPIKE MEN | 100 | | | | | | | | | | | | ● | | | | ● | | | | | | | | | | | | | | |
| SOL'S SPIKE WOMEN | 100 | | | | | | | | | | | | | | | | ● | | | | | | | | | | | | | | |
| SOL'S SPENCER | 101 | | | | | | | ● | | | | | ● | ● | | | ● | | | | | | | | | | | | | | |
| SOL'S SEATTLE | 101 | | | | | | | | | | | | | | | | | | | | | | | | | | | | | | |
| SOL'S AUTHENTIC | 102 | | | | | | | | | | | | | | | | | | | | | | | | | | | | | | |
| SOL'S CENTURY | 102 | | | | | | | | | | | | | | | | | | | | | | | | | | | | | | |
| SOL'S ORIGIN | 103 | | | | | | | | | | | | | | | | | | | | | | | | | | | | | | |
| SOL'S JELO | 103 | | | | | | | | | | | | | | | | | | | | | | | | | | | | | | |
| SOL'S CONNOR | 104 | | | | | | | | | | | | | | | | ● | | | | | | | | ● | | | | | | |
| SOL'S HERITAGE | 104 | | | | | | | | | | | | | | | | ● | | | | | | | ● | | | | | | | |
| SOL'S ARTO | 105 | | | | | | | | | | | | | | | | | | | | | | | | | | | | | | |
| SOL'S JUNIOR | 105 | | | | | | | | | | | | | | | | | | | | | | | | | | | | | | |
| SOL'S SHERPA | 106 | | | | | | | | | | | | ● | | | | ● | | | | | | | | | | | | | | |
| SOL'S SUNDAE | 106 | | | | | | | | | | | | | | | ● | | | | | | | | | | | | | | | |
| SOL'S NEW SUPREME | 107 | | | | | | | | | | | | ● | | | ● | | | | | ● | ● | | | | | | | | | |
| SOL'S JAKE MEN | 108 | | | | | | | | | | | | | | | | ● | | | | | | | | | | | | | | |
| SOL'S JAKE WOMEN | 108 | | | | | | | | | | | | | | | | ● | | | | | | | | | | | | | | |
| ATF ALIX | 109 | | | | | | | | | | | | | | | ● | | | | | | | | | | | | | | | |
| ATF GABRIEL | 109 | | | | | | | | | | | | | | | ● | | | | | | | | | | | | | | | |
| NEOBLU NELSON MEN | 110 | | | | | | | | | | | | | | | | | | | | | | | | | | | ● | | | ● |
| NEOBLU NICHOLAS MEN | 111 | | | | | | | | | | | | | | | | | | | | | | | | | | | ● | ● | ● | ● |

**new**

172
104
381

**matizado**

300
360 K
348

**unicolor**

312 K
102 K
143 K
146
161 K
411
301
260 K
323
292
290
264
295
199
251
205 K
319 K
241 K
269
701
171







# SOL'S CONDOR

03815

ESSENTIAL · NO LABEL READY FOR BRANDING · RECYCLED · OEKO TEX® STANDARD 100 CQ 1094/1 IFTH www.oeko-tex.com · KIDS · UNISEX

Sweatshirt com capuz

Malha escovada 280
80% algodão - 20% poliéster reciclado

NEW

| | XXS | XS | S | M | L | XL | XXL | 3XL | 4XL* | 5XL* |
|---|---|---|---|---|---|---|---|---|---|---|
| A/B | 62/48 | 68/50 | 71/53 | 72/56 | 74/61 | 75/65 | 77/68 | 79/71 | 81/75 | 83/79 |

*Tamanho disponível em algumas cores

5 · 25 · 15 KG · 58 X 38 X 46 CM



## Comfort sizing

Medidas maiores e gradações a partir do tamanho XL para um ajuste internacional.

**REFERÊNCIAS DAS CORES Solo**

| | | | | | | |
|---|---|---|---|---|---|---|
| 102 Branco | 161 Vermelho vivo | 205 Azul | 264 Verde garrafa | 295 Azul piscina | 319 Azul profundo | 381 Cinzento ratinho |
| 104 Off-white | 171 Roxo astral | 241 Real | 269 Tropa | 300 Branco matizado (1) | 323 Verde cremoso | 411 Laranja Pop |
| 143 Cor-de-rosa cremoso | 172 Rosa Folk | 251 Azul cremoso | 290 Verde primavera | 301 Amarelo | 348 Antracite matizado (2) | 701 Lilás |
| 146 Bordô | 199 Azul Ártico | 260 Amarelo claro | 292 Verde gelo | 312 Preto | 360 Cinzento matizado (3) | |

*(1) Branco matizado : 78 % algodão / 20 % poliéster reciclado / 2 % viscose - (2) Antracite matizado : 60 % algodão / 40 % poliéster reciclado - (3) Cinzento matizado : 73 % algodão / 20 % poliéster reciclado / 7 % viscose*

Bicolor

NEW



matizado

970

993

520

multi-colored

975

917

874

# SOL'S CAMERON

04853

ESSENTIAL | NO LABEL READY FOR BRANDING | RECYCLED | OEKO TEX® STANDARD 100 CQ 1094/1 IFTH www.oeko-tex.com | UNISEX

Sweatshirt com capuz

Malha Escovada 280
80% algodão - 20% poliéster reciclado

| | XS | S | M | L | XL | XXL | 3XL |
|---|---|---|---|---|---|---|---|
| A/B | 68/50 | 71/53 | 72/56 | 74/61 | 75/65 | 77/68 | 79/71 |

16,2 KG
60 X 39 X 49 CM
25



# SOL'S CARTER

## 03812

ESSENTIAL · NO LABEL READY FOR BRANDING · RECYCLED · OEKO TEX® STANDARD 100 CQ 1094/1 IFTH www.oeko-tex.com · UNISEX

Casaco com fecho com capuz

Malha Escovada 280
80% algodão - 20% poliéster reciclado

NEW

| | XXS* | XS | S | M | L | XL | XXL | 3XL |
|---|---|---|---|---|---|---|---|---|
| A/B | 63/48 | 69/50 | 72/53 | 74/56 | 75/61 | 77/65 | 79/68 | 81/71 |

*Tamanho disponível em algumas cores

5 · 25 · 17 KG · 59 X 41 X 50 CM

**matizado**

360
348

**unicolor**

312
102
319
241

**REFERÊNCIAS DAS CORES Solo**

102 Branco
241 Real
312 Preto
319 Azul profundo
348 Antracite matizado [1]
360 Cinzento matizado [2]
520 Cinzento matizado / Azul profundo [3]
874 Azul profundo / Vermelho brilhante
917 Preto / Vermelho
970 Preto / Cinzento matizado
975 Azul marinho / Cinzento
993 Antracite matizado / Preto [4]

*(1) Antracite matizado : 60 % algodão / 40 % poliéster reciclado - (2) Cinzento matizado : 73 % algodão / 20 % poliéster reciclado / 7 % viscose - (3) Cinzento matizado / Azul profundo : 73 % algodão / 20 % poliéster reciclado / 7 % viscose - (4) Antracite matizado / Preto : 60 % algodão / 40 % poliéster reciclado*



**matizado**

360 K
300
348
260 K
323
272 K
264

**unicolor**

312 K
102 K
143 K
146
161 K
400
319 K
241 K
205 K
295
251
701
269

# SOL'S COLUMBIA

## 03814

ESSENTIAL · NO LABEL READY FOR BRANDING · RECYCLED · OEKO TEX® STANDARD 100 CQ 1094/1 IFTH www.oeko-tex.com · KIDS · UNISEX

Sweatshirt de gola redonda

Malha Escovada 280
80% algodão - 20% poliéster reciclado

NEW

| | XXS* | XS | S | M | L | XL | XXL | 3XL | 4XL* | 5XL* |
|---|---|---|---|---|---|---|---|---|---|---|
| A/B | 62/48 | 68/50 | 71/53 | 72/56 | 74/61 | 75/65 | 77/68 | 79/71 | 81/75 | 83/79 |

*Tamanho disponível em algumas cores

5 · 25 · 9,8 KG · 54 X 35 X 36 CM



# SOL'S CONRAD

## 04234

ESSENTIAL · NO LABEL READY FOR BRANDING · RECYCLED · OEKO TEX® STANDARD 100 CQ 1094/1 IFTH www.oeko-tex.com · UNISEX

Sweatshirt de gola com fecho

Malha Escovada 280
80% algodão - 20% poliéster reciclado

NEW

| | XXS* | XS | S | M | L | XL | XXL | 3XL | 4XL |
|---|---|---|---|---|---|---|---|---|---|
| A/B | 62/48 | 68/50 | 71/53 | 72/56 | 74/61 | 75/65 | 77/68 | 79/71 | 81/75 |

*Tamanho disponível em algumas cores

5 · 25 · 12,7 KG · 58 X 41 X 32 CM

**matizado**

360

**unicolor**

312 · 161 · 264 · 319 · 241

**REFERÊNCIAS DAS CORES Solo**

102 Branco · 143 Cor-de-rosa cremoso · 146 Bordô · 161 Vermelho vivo · 205 Azul · 241 Real · 251 Azul cremoso · 260 Amarelo claro · 264 Verde garrafa · 269 Tropa · 272 Verde dos prados · 295 Azul piscina · 300 Branco matizado · 312 Preto · 319 Azul profundo · 323 Verde cremoso · 348 Antracite matizado (1) · 360 Cinzento matizado (2) · 400 Laranja · 701 Lilás

*(1) Antracite matizado : 60 % algodão / 40 % poliéster reciclado - (2) Cinzento matizado : 73 % algodão / 20 % poliéster reciclado / 7 % viscose*



matizado

360

unicolor

312

161

264

319

241

# SOL'S COOPER

## 04240

ESSENTIAL | NO LABEL READY FOR BRANDING | RECYCLED | OEKO TEX® STANDARD 100 CQ 1094/1 IFTH www.oeko-tex.com | UNISEX

Casaco com fecho

Malha Escovada 280
80% algodão - 20% poliéster reciclado

NEW

| | XXS* | XS | S | M | L | XL | XXL | 3XL | 4XL |
|---|---|---|---|---|---|---|---|---|---|
| A/B | 62/48 | 68/50 | 71/53 | 72/56 | 74/61 | 75/65 | 77/68 | 79/71 | 81/75 |

*Tamanho disponível em algumas cores

5 | 25 | 14,7 KG | 59 X 41 X 37 CM

# Básico - melhor preço



## SOL'S SPIDER

01168

BASIC

NO LABEL READY FOR BRANDING

OEKO TEX® STANDARD 100 CQ 1094/1 IFTH www.oeko-tex.com

Sweatshirt de gola redonda

Malha Escovada 260
50% algodão Ringspun - 50% poliéster

| | S | M | L | XL | XXL | 3XL |
|---|---|---|---|---|---|---|
| A/B | 67/51 | 68/54 | 69/57 | 70/60 | 71/63 | 72/66 |

5 — 10,9 KG — 30 — 58 X 38 X 42 CM

**matizado**

300
360
348

**unicolor**

312
102
167
145
400
264
319
241

**REFERÊNCIAS DAS CORES Solo**

| | | | | | |
|---|---|---|---|---|---|
| 102 Branco | 161 Vermelho vivo | 241 Real | 300 Branco matizado | 319 Azul profundo | 360 Cinzento matizado (1) |
| 145 Vermelho | 167 Borgonha | 264 Verde garrafa | 312 Preto | 348 Antracite matizado | 400 Laranja |

*(1) Cinzento matizado : SOL'S COOPER : 73 % algodão / 20 % poliéster reciclado / 7 % viscose - SOL'S SPIDER : 50 % algodão «Ringspun» / 50 % poliéster*



**matizado**

360 K

348

**unicolor**

312 K

102

145 K

272

319 K

241

# SOL'S STONE

01714

BASIC | NO LABEL READY FOR BRANDING | OEKO TEX® www.oeko-tex.com | STANDARD 100 CQ 1094/1 IFTH | KIDS | UNISEX

Casaco com fecho com capuz

Malha Escovada 260

50% algodão Ringspun- 50% poliéster

| | XS | S | M | L | XL | XXL | 3XL |
|---|---|---|---|---|---|---|---|
| A/B | 68/48 | 69/51 | 70/54 | 71/57 | 72/60 | 73/63 | 74/66 |

5 | 20 | 11,4 KG 58 X 38 X 42 CM

# Básico - melhor preço



## SOL'S SNAKE

47101

BASIC | NO LABEL READY FOR BRANDING | OEKO TEX® STANDARD 100 CQ 1094/1 IFTH www.oeko-tex.com | UNISEX

Sweatshirt com capuz

Malha Escovada 280
50% algodão Ringspun - 50% poliéster

| | XS | S | M | L | XL | XXL | 3XL | 4XL* |
|---|---|---|---|---|---|---|---|---|
| A/B | 66/48 | 67/51 | 69/54 | 70/57 | 72/60 | 73/63 | 75/66 | 75/69 |

*Tamanho disponível em algumas cores

5 | 20 | 11,4 KG | 58 X 38 X 42 CM

**matizado**

300 360 348

**unicolor**

312 384 102

140 146 145 400 281 272 264 318 319 241 321 220 269 712

**REFERÊNCIAS DAS CORES Solo**

102 Branco
140 Fúcsia
145 Vermelho
146 Bordô
220 Azul céu
241 Real
264 Verde garrafa
269 Tropa
272 Verde dos prados
281 Lima
300 Branco matizado
312 Preto
318 Azul marinho
319 Azul profundo
321 Aqua
348 Antracite matizado
360 Cinzento matizado
384 Cinzento escuro
400 Laranja
712 Roxo escuro



matizado

360

unicolor

312

145

400

301

264

319

241

# SOL'S STAN

02088

BASIC

NO LABEL READY FOR BRANDING

OEKO TEX® STANDARD 100 CQ 1094/1 IFTH www.oeko-tex.com

Sweatshirt gola com fecho

Malha Escovada 260
50% algodão Ringspun - 50% poliéster

| | S | M | L | XL | XXL | 3XL |
|---|---|---|---|---|---|---|
| A/B | 70/51 | 71/54 | 72/57 | 73/60 | 74/63 | 75/66 |

5 30 13,5 KG 58 X 38 X 27 CM



## SOL'S COLLINS
03818

EDITION · NO LABEL READY FOR BRANDING · 'organic – in conversion' · RECYCLED · OEKO TEX® STANDARD 100 CQ 1094/1 IFTH www.oeko-tex.com · UNISEX

Sweatshirt eco-responsável

Malha Escovada 280
80% algodão orgânico penteado
Em conversão - 20% poliéster reciclado

| | XS | S | M | L | XL | XXL | 3XL |
|---|---|---|---|---|---|---|---|
| A/B | 69/55 | 70/58 | 71/61 | 72/64 | 73/67 | 74/70 | 75/73 |

25 — 12 KG — 55 X 36 X 46 CM

**multi-colored**
251 · 101 · 104

## SOL'S JUMBO
03810

ESSENTIAL · TEAR AWAY · 'organic – in conversion' · RECYCLED · OEKO TEX® STANDARD 100 CQ 1094/1 IFTH www.oeko-tex.com · UNISEX

Calças jogging eco-responsável

Malha Escovada 280
85% algodão orgânico penteado
«In conversion» - 15% poliéster reciclado

| | XS | S | M | L | XL | XXL | 3XL |
|---|---|---|---|---|---|---|---|
| A/B | 78/36 | 78/38 | 78/40 | 78/42 | 78/44 | 78/47 | 78/50 |

20 — 10 KG — 54 X 40 X 25 CM

**matizado**
360 · 348

**unicolor**
312 · 319 · 701 · 268 · 104

**REFERÊNCIAS DAS CORES Solo**

| | | | | | | |
|---|---|---|---|---|---|---|
| 101 Natural | 145 Vermelho | 251 Azul cremoso | 268 Caqui | 312 Preto | 348 Antracite matizado (1) | 400 Laranja |
| 104 Off-white | 241 Real | 264 Verde garrafa | 301 Amarelo | 319 Azul profundo | 360 Cinzento matizado (2) | 701 Lilás |

*(1) Antracite matizado : 70 % Algodão orgânico / 30 % poliéster reciclado - (2) Cinzento matizado : SOL'S JUMBO : 82 % Algodão orgânico / 13 % poliéster reciclado / 5 % viscose - SOL'S STAN : 50% algodão «Ringspun» - 50% poliéster*



matizado

348

360

unicolor

312

102

141

146

145

403

319

205

264

268

# SOL'S SPACE

03567

ESSENTIAL | NO LABEL READY FOR BRANDING | ORGANIC BLENDED content standard | RECYCLED | OEKO TEX® STANDARD 100 CQ 1094/5 IFTH www.oeko-tex.com | UNISEX

Sweatshirt eco-responsável

Malha Escovada 280 - Tecnologia LSF (Low Shrinkage Fabric)
80% algodão orgâncio - 20% poliéster reciclado

A/B

| XXS | XS | S | M | L | XL | XXL | 3XL |
|---|---|---|---|---|---|---|---|
| 64/45 | 67/48 | 70/51 | 71/54 | 72/57 | 73/60 | 74/63 | 75/66 |

5 | 25

11,8 KG
58 X 38 X 42 CM

## LSF

**Low Shrinkage Fabric Technology**

Exterior 100% algodão para uma ótima capacidade de impressão.

Excelente elasticidade e recuperação para um conforto superior e personalização mais fácil.

Maior durabilidade para um acabamento impecável ao longo do tempo.

# 3 fios - Orgânico



## SOL'S STELLAR

03568

ESSENTIAL · NO LABEL READY FOR BRANDING · ORGANIC BLENDED Content standard · RECYCLED · OEKO TEX® STANDARD 100 CQ 1094/5 IFTH www.oeko-tex.com · KIDS · UNISEX

Sweatshirt eco-responsável

Malha Escovada 280 - Tecnologia LSF (Low Shrinkage Fabric)
80% algodão orgânico - 20% poliéster reciclado

| | XS | S | M | L | XL | XXL | 3XL |
|---|---|---|---|---|---|---|---|
| A/B | 65/49 | 68/52 | 69/55 | 70/58 | 71/61 | 72/64 | 73/67 |

5 · 25 · 11,8 KG · 58 X 38 X 42 CM

| matizado | unicolor |
|---|---|
| 360 K | 312 K |
| 348 | 102 K |
| | 141 K |
| | 146 |
| | 145 K |
| | 403 K |
| | 264 |
| | 290 |
| | 319 K |
| | 205 K |
| | 104 |
| | 123 |
| | 268 |
| | 701 |

**REFERÊNCIAS DAS CORES Solo**

102 Branco · 104 Off-white · 123 Corda · 141 Cor-de-rosa pálido · 145 Vermelho · 146 Bordô · 205 Azul · 264 Verde garrafa · 268 Caqui · 290 Verde primavera · 312 Preto · 319 Azul profundo · 348 Antracite matizado (1) · 360 Cinzento matizado (2) · 403 Laranja queimado · 701 Lilás

*(1) Antracite matizado : 60 % Algodão orgânico / 40 % poliéster reciclado - (2) Cinzento matizado : 75 % Algodão orgânico / 20 % poliéster reciclado / 5 % viscose*

# Não escovado Orgânico



matizado

360

unicolor

312

373

102

145

264

319

241

## SOL'S COMET

03574

ESSENTIAL | NO LABEL READY FOR BRANDING | ORGANIC BLENDED Content standard | RECYCLED | OEKO TEX® STANDARD 100 CQ 1094/5 IFTH www.oeko-tex.com | UNISEX

Sweatshirt eco-responsável

French Terry 280
80% algodão orgânico - 20% poliéster reciclado

| | XS | S | M | L | XL | XXL | 3XL | 4XL |
|---|---|---|---|---|---|---|---|---|
| A/B | 66/49 | 68/51 | 70/54 | 72/57 | 74/60 | 76/63 | 78/66 | 78/69 |

5 25 10,9 KG 58 X 38 X 42 CM



# French terry

French Terry, também conhecida como malha loopback, é ideal para fazer sweatshirts. Mais ligeira e menos quente do que a malha escovada, é confortável em qualquer estação.

French Terry é reconhecível pelos seus laços no avesso do tecido. Estes laços tornam-na particularmente confortável e conferem-lhe propriedades absorventes

Pode encontrá-la, por exemplo, na nossa gama de sweatshirts eco-friendly SOL'S Calipso e SOL'S Constellation, ou nas calças de fato de treino SOL'S Jet.

# Não escovado - Orgânico



## SOL'S CONSTELLATION

04232

ESSENTIAL · NO LABEL READY FOR BRANDING · 'organic – in conversion' · RECYCLED · OEKO TEX® STANDARD 100 CQ 1094/1 IFTH www.oeko-tex.com · UNISEX

Sweatshirt eco-responsável

French Terry 300
85% algodão orgânico penteado - Em conversão - 15% poliéster reciclado

| | XS | S | M | L | XL | XXL | 3XL |
|---|---|---|---|---|---|---|---|
| A/B | 69/50 | 71/53 | 72/56 | 73/59 | 74/62 | 75/65 | 76/68 |

5 · 25 · 16,7 KG · 58 X 39 X 43 CM

**matizado**
360

**unicolor**
312
102

173 · 172 · 409 · 290 · 264 · 319 · 244 · 241 · 199 · 119 · 104

**REFERÊNCIAS DAS CORES Solo**

| | | | | | | | |
|---|---|---|---|---|---|---|---|
| 102 Branco | 119 Linho | 172 Rosa Folk | 199 Azul Ártico | 244 Denim | 290 Verde primavera | 319 Azul profundo | 373 Antracite escuro |
| 104 Off-white | 145 Vermelho | 173 Vermelho Folk | 241 Real | 264 Verde garrafa | 312 Preto | 360 Cinzento matizado [1] | 409 Pêssego |

*(1) Cinzento matizado : SOL'S COMET : 75 % Algodão orgânico / 20 % poliéster reciclado / 5 % viscose - SOL'S CONSTELLATION : 82 % Algodão orgânico / 13 % poliéster reciclado / 5 % viscose*




matizado

360

unicolor

312

319

## SOL'S JET
### Men 03808

ESSENTIAL · TEAR AWAY · 'organic – in conversion' · RECYCLED · OEKO TEX® STANDARD 100 CQ 1094/1 IFTH www.oeko-tex.com

Calças jogging eco-responsável

French Terry 300
85% algodão orgânico penteado
«In conversion» - 15% poliéster reciclado

| | XS | S | M | L | XL | XXL | 3XL |
|---|---|---|---|---|---|---|---|
| A/B | 78/36 | 78/38 | 78/40 | 78/42 | 78/44 | 78/47 | 78/50 |

10,8 KG
57 X 41 X 29 CM
20

## SOL'S JET
### Women 03809

ESSENTIAL · TEAR AWAY · 'organic – in conversion' · RECYCLED · OEKO TEX® STANDARD 100 CQ 1094/1 IFTH www.oeko-tex.com

Calças jogging eco-responsável

French Terry 300
85% algodão orgânico penteado
«In conversion» - 15% poliéster reciclado

| | XS | S | M | L | XL | XXL |
|---|---|---|---|---|---|---|
| A/B | 75/34 | 75/36 | 75/38 | 75/40 | 75/42 | 75/45 |

9,3 KG
52 X 41 X 26 CM
20

*Não escovado Orgânico*



# SOL'S CALIPSO

04237

ESSENTIAL · NO LABEL READY FOR BRANDING · 'organic – in conversion' · RECYCLED · OEKO TEX® STANDARD 100 CQ 1094/1 IFTH www.oeko-tex.com · UNISEX

Casaco eco-responsável

French Terry 300
85% algodão orgânico penteado
Em conversão - 15% poliéster reciclado

| | XS | S | M | L | XL | XXL | 3XL |
|---|---|---|---|---|---|---|---|
| A/B | 69/50 | 71/53 | 72/56 | 73/59 | 74/62 | 75/65 | 76/68 |

5 · 25 · 18 KG · 58 X 39 X 47 CM

**matizado**

360

**unicolor**

312 · 102 · 319 · 241

**REFERÊNCIAS DAS CORES Solo**

102 Branco · 241 Real · 312 Preto · 319 Azul profundo · 360 Cinzento matizado [1]

*(1) Cinzento matizado : 82 % Algodão orgânico / 13 % poliéster reciclado / 5 % viscose*







matizado

360

unicolor

312

102

145

319

241

## SOL'S SPIKE
**Men** 03105

## SOL'S SPIKE
**Women** 03106

ESSENTIAL · NO LABEL READY FOR BRANDING · OEKO TEX® STANDARD 100 CQ 1094/1 IFTH www.oeko-tex.com

Casaco com fecho e capuz

Malha Escovada 280 Tecnologia LSF
(Low Shrinkage Fabric)
80% Algodão Ringspun - 20% Poliéster

| | S | M | L | XL | XXL | 3XL |
|---|---|---|---|---|---|---|
| A/B | 68/51 | 69/54 | 70/57 | 71/60 | 72/63 | 73/66 |

5 · 25 · 16,6 KG · 58 X 38 X 54 CM

| | XS | S | M | L | XL | XXL |
|---|---|---|---|---|---|---|
| A/B | 62/44 | 63/47 | 64/50 | 65/53 | 66/56 | 67/59 |

5 · 25 · 13,7 KG · 51 X 36 X 50 CM

matizado

300

360

unicolor

312

102

319

## SOL'S SULLY
02990

ESSENTIAL · NO LABEL READY FOR BRANDING · OEKO TEX® STANDARD 100 CQ 1094/1 IFTH www.oeko-tex.com · UNISEX

Sweatshirt de gola redonda

Malha Escovada 280 Tecnologia LSF
(Low Shrinkage Fabric)
80% algodão Ringspun - 20% poliéster

| | XS | S | M | L | XL | XXL | 3XL |
|---|---|---|---|---|---|---|---|
| A/B | 70/48 | 71/51 | 72/54 | 73/57 | 74/60 | 75/63 | 76/66 |

5 · 25 · 13,1 KG · 58 X 38 X 42 CM

## LSF

**Low Shrinkage Fabric Technology**

Exterior 100% algodão para uma ótima capacidade de impressão.

Excelente elasticidade e recuperação para um conforto superior e personalização mais fácil.

Maior durabilidade para um acabamento impecável ao longo do tempo.




# SOL'S SPENCER
02991

ESSENTIAL · NO LABEL READY FOR BRANDING · OEKO TEX® STANDARD 100 CQ 1094/1 IFTH www.oeko-tex.com · UNISEX

Sweatshirt com capuz

Malha Escovada 280 Tecnologia LSF
(Low Shrinkage Fabric)
80% algodão Ringspun - 20% poliéster

| | XS | S | M | L | XL | XXL | 3XL |
|---|---|---|---|---|---|---|---|
| A/B | 67/48 | 68/51 | 69/54 | 70/57 | 71/60 | 72/63 | 73/66 |

5 · 25 · 14 KG · 58 X 38 X 42 CM

**matizado**
300 · 360 · 348 · 222

**unicolor**
312 · 102 · 143 · 145 · 319 · 241 · 251



# SOL'S SEATTLE
02998

EDITION · NO LABEL READY FOR BRANDING · OEKO TEX® STANDARD 100 CQ 1094/1 IFTH www.oeko-tex.com · UNISEX

Sweatshirt bicolor

Malha Escovada 280 Tecnologia LSF
(Low Shrinkage Fabric)
Antracite matizado / Preto: 60% algodão
Ringspun - 40% poliéster. Cinzento matizado /
Azul profundo: 75% algodão Ringspun
20% poliéster - 5% viscose

| | XS | S | M | L | XL | XXL | 3XL |
|---|---|---|---|---|---|---|---|
| A/B | 69/48 | 70/51 | 71/54 | 72/57 | 73/60 | 74/63 | 75/66 |

5 · 25 · 11,8 KG · 58 X 38 X 42 CM

**matizado**
993 · 110

**REFERÊNCIAS DAS CORES Solo**

102 Branco · 110 Cinzento / Marinho [1] · 143 Cor-de-rosa cremoso · 145 Vermelho · 222 Denim matizado [2] · 241 Real · 251 Azul cremoso · 300 Branco matizado [3] · 312 Preto · 319 Azul profundo · 348 Antracite matizado [4] · 360 Cinzento matizado [5] · 993 Antracite matizado / Preto [6]

*(1) Cinzento / Marinho - (5) Cinzento matizado : 75 % algodão / 20 % poliéster / 5 % viscose - (2) Denim matizado - (4) Antracite matizado - (6) Antracite matizado / Preto : 60 % algodão / 40 % poliéster - (3) Branco matizado : 79 % algodão / 20 % poliéster / 1 % viscose*



matizado

360

unicolor

312

## SOL'S AUTHENTIC

04043

PTSF · NO LABEL READY FOR BRANDING · recycled cotton · RECYCLED · AWARE™ · OEKO TEX® STANDARD 100 CQ 1094/1 IFTH www.oeko-tex.com · UNISEX

Sweatshirt oversize Aware™

Malha Escovada 450
80% algodão - 20% poliéster reciclado

| | XS | S | M | L | XL | XXL | 3XL |
|---|---|---|---|---|---|---|---|
| A/B | 68/54 | 69/57 | 70/60 | 71/63 | 73/66 | 74/69 | 76/72 |

5 · 20 · 16,1 KG · 65 X 40 X 34 CM



matizado

360

unicolor

312

## SOL'S CENTURY

03992

PTSF · NO LABEL READY FOR BRANDING · recycled cotton · RECYCLED · AWARE™ · OEKO TEX® STANDARD 100 CQ 1094/1 IFTH www.oeko-tex.com · UNISEX

Calças jogging oversize Aware™

Malha Escovada 450
80% algodão - 20% poliéster reciclado

| | XS | S | M | L | XL | XXL | 3XL |
|---|---|---|---|---|---|---|---|
| A/B | 72/35 | 73/37 | 74/39 | 75/41 | 76/43 | 77/45 | 78/47 |
| C | 100 | 102 | 104 | 106 | 108 | 110 | 112 |

1 · 20 · 16,8 KG · 60 X 40 X 40 CM

# Vestuário urbano






## SOL'S ORIGIN
03991

matizado
360
unicolor
312

PTSF · NO LABEL READY FOR BRANDING · recycled cotton · RECYCLED · AWARE™ · OEKO TEX® STANDARD 100 CQ 1094/1 IFTH www.oeko-tex.com · UNISEX

Sweatshirt oversize Aware™

Malha Escovada 450
80% algodão - 20% poliéster reciclado

| | XS | S | M | L | XL | XXL | 3XL |
|---|---|---|---|---|---|---|---|
| A/B | 68/54 | 69/57 | 70/60 | 71/63 | 73/66 | 74/69 | 76/72 |

5 · 20 · 11,6 KG · 65 X 38 X 54 CM

## SOL'S JELO
04818

matizado
360
unicolor
312

PTSF · TEAR AWAY · recycled cotton · RECYCLED · AWARE™ · OEKO TEX® STANDARD 100 CQ 1094/1 IFTH www.oeko-tex.com · UNISEX

Casaco com fecho e capuz Aware™

Malha Escovada 450
80% algodão - 20% poliéster reciclado

| | XS | S | M | L | XL | XXL | 3XL |
|---|---|---|---|---|---|---|---|
| A/B | 68/56 | 69/59 | 70/62 | 72/65 | 73/68 | 75/71 | 76/74 |

5 · 20 · 11,6 KG · 65 X 38 X 54 CM

AWARE
THE TRUE STORY OF RECYCLED FABRICS

Aware™ é uma start-up inovadora que proporciona transparência e rastreabilidade aos consumidores.

Para isso, são integrados rastreadores na fibra, que são o identificador único do material e registam informações de cada etapa do processo de fabrico da roupa.

São recolhidas várias informações (nome da fábrica, morada, processo de fabrico): estas constituem o passaporte digital do produto e são armazenadas nos rastreadores.

Todas estas informações são certificadas e acessíveis através de um código QR presente na etiqueta, permitindo aos utilizadores saber tudo sobre a peça de vestuário que estão a usar e que a fibra utilizada é a mesma do início ao fim da cadeia.

Para saber mais: https://wearaware.co

**REFERÊNCIAS DAS CORES Solo**
312 Preto
360 Cinzento matizado (1)
*(1) Cinzento matizado : 73 % algodão / 20 % Algodão reciclado / 7 % viscose*





unicolor

312
381
102
161
319
268

## SOL'S CONNOR

03813

PTSF | NO LABEL READY FOR BRANDING | OEKO TEX® STANDARD 100 CQ 1094/1 IFTH www.oeko-tex.com

60° | UNISEX | OVERSIZED cut

Sweatshirt oversize

French Terry 450
100% algodão

| | XS | S | M | L | XL | XXL |
|---|---|---|---|---|---|---|
| A/B | 68/60 | 69/63 | 70/66 | 71/69 | 72/72 | 73/75 |

5 | 20 | 11,6 KG 58 X 39 X 42 CM

matizado

360

unicolor

312
319
291
104

## SOL'S HERITAGE

03990

PTSF | NO LABEL READY FOR BRANDING | OEKO TEX® STANDARD 100 CQ 1094/1 IFTH www.oeko-tex.com | 60°

Global Recycled Standard IDFL TE-99972636 | UNISEX

Sweatshirt eco-responsável

French Terry 320
50% algodão reciclado - 50% algodão

| | XS | S | M | L | XL | XXL | 3XL | 4XL | 5XL |
|---|---|---|---|---|---|---|---|---|---|
| A/B | 70/55 | 72/58 | 73/61 | 74/64 | 75/67 | 77/70 | 78/73 | 80/76 | 81/79 |

5 | 25 | 10,5 KG 59 X 40 X 38 CM




# SOL'S JUNIOR
## 04816

unicolor

312

PTSF · TEAR AWAY · STANDARD 100 OEKO TEX® CQ 1094/4 IFTH www.oeko-tex.com · Global Recycled Standard IDFL TE-99972636 · UNISEX

Casaco de fato de treino

Scuba 300
100% poliéster reciclado

| | XS | S | M | L | XL | XXL |
|---|---|---|---|---|---|---|
| A/B | 64/56 | 65/59 | 66/62 | 67/65 | 69/68 | 70/71 |

5 · 20 · 13,6 KG · 60 X 40 X 30 CM

# SOL'S ARTO
## 04817

unicolor

312

PTSF · TEAR AWAY · STANDARD 100 OEKO TEX® CQ 1094/4 IFTH www.oeko-tex.com · Global Recycled Standard IDFL TE-99972636 · UNISEX

Calças de fato de treino

Scuba 300
100% poliéster reciclado

| | XS | S | M | L | XL | XXL |
|---|---|---|---|---|---|---|
| A/B | 77/35 | 78/37 | 79/39 | 80/41 | 81/43 | 82/45 |
| C | 105 | 107 | 109 | 111 | 113 | 115 |

5 · 20 · 13,6 KG · 61 X 40 X 30 CM

**REFERÊNCIAS DAS CORES Solo**

102 Branco
104 Off-white
161 Vermelho vivo
268 Caqui
291 Verde Império
312 Preto
319 Azul profundo
360 Cinzento matizado
381 Cinzento ratinho

matizado

349

unicolor

312

102

145

318

# SOL'S SUNDAE

47200

ESSENTIAL TEAR AWAY OEKO TEX® STANDARD 100 CQ 1094/1 IFTH www.oeko-tex.com 60°

Casaco com fecho

Malha Escovada 280
50% algodão Ringspun - 50% poliéster

| | S | M | L | XL | XXL |
|---|---|---|---|---|---|
| A/B | 69/51 | 71/54 | 73/57 | 75/60 | 77/63 |

5 20 11,9 KG 53 X 34 X 41 CM




matizado

360

unicolor

312

319

241

# SOL'S SHERPA

00584

EDITION NO LABEL READY FOR BRANDING OEKO TEX® STANDARD 100 CQ 1094/1 IFTH www.oeko-tex.com UNISEX

Casaco com fecho e capuz

Malha Escovada 280
80% algodão Ringspun - 20% poliéster

| | XXS | XS | S | M | L | XL | XXL |
|---|---|---|---|---|---|---|---|
| A/B | 65/47 | 67/48 | 69/52 | 71/55 | 73/58 | 75/61 | 77/64 |

5 20 15,1 KG 40 X 60 X 40 CM



*Lavável a 60º*



# SOL'S NEW SUPREME

13250

ESSENTIAL · TEAR AWAY · 60° · OEKO TEX® STANDARD 100 CQ 1094/1 IFTH www.oeko-tex.com · UNISEX

Sweatshirt de gola redonda

Malha Escovada 280
50% algodão Ringspun - 50% poliéster

| | XS | S | M | L | XL | XXL | 3XL | 4XL* | 5XL* |
|---|---|---|---|---|---|---|---|---|---|
| A/B | 67/48 | 68/51 | 69/54 | 70/57 | 71/60 | 72/63 | 73/66 | 74/69 | 79/74 |

*Tamanho disponível em algumas cores

5 · 25 · 10,8 KG · 58 X 38 X 42 CM

**matizado**

300
350

**unicolor**

312
373
341
102
146
145
400
301
272
264
318
241

**REFERÊNCIAS DAS CORES Solo**

102 Branco
145 Vermelho
146 Bordô
241 Real
264 Verde garrafa
272 Verde dos prados
300 Branco matizado
301 Amarelo
312 Preto
318 Azul marinho
319 Azul profundo
341 Cinza flanela
349 Cinza matizado profundo
350 Cinzento matizado
360 Cinzento matizado (1)
373 Antracite escuro
400 Laranja

*(1) Cinzento matizado : 70 % algodão / 22 % poliéster / 8 % viscose*

matizado

360 K

348 K

unicolor

312 K

102

319 K

# SOL'S JAKE

## Men 02084

ESSENTIAL TEAR AWAY OEKO TEX® STANDARD 100 CQ 1094/1 IFTH www.oeko-tex.com KIDS

Calças de jogging slim fit

Malha Escovada 240
50% algodão - 50% poliéster




| | XS | S | M | L | XL | XXL | 3XL |
|---|---|---|---|---|---|---|---|
| A/B | 80/38 | 80/40 | 80/42 | 80/44 | 80/46 | 80/49 | 80/52 |



9,6 KG
60 X 42 X 26 CM

1 20




matizado

360 K

348 K

unicolor

312 K

102

319 K

# SOL'S JAKE

## Women 02085

ESSENTIAL TEAR AWAY OEKO TEX® STANDARD 100 CQ 1094/1 IFTH www.oeko-tex.com KIDS

Calças de jogging slim fit

Malha Escovada 240
50% algodão - 50% poliéster




| | XS | S | M | L | XL | XXL |
|---|---|---|---|---|---|---|
| A/B | 76/36 | 76/38 | 76/40 | 76/42 | 76/44 | 76/47 |



7,9 KG
58 X 41 X 25 CM

1 20





## ATF GABRIEL
04044

NO LABEL READY FOR BRANDING · ORGANIC COTTON · RECYCLED · UNISEX

Sweatshirt com capuz **Made in France**

Malha Escovada 300
80% algodão orgânico - 20% poliéster reciclado

| | XS | S | M | L | XL | XXL | 3XL |
|---|---|---|---|---|---|---|---|
| A/B | 67/50 | 70/53 | 71/56 | 72/59 | 73/62 | 74/65 | 75/68 |

1 · 20 · 13,5 KG · 56 X 36 X 30 CM

**matizado**
350

**unicolor**
309
318

## ATF ALIX
03886

NO LABEL READY FOR BRANDING · ORGANIC COTTON · RECYCLED · UNISEX

Sweatshirt Made in France

Malha Escovada 300
**Feito em França -** 80% algodão orgânico
20% poliéster reciclado

| | XS | S | M | L | XL | XXL | 3XL |
|---|---|---|---|---|---|---|---|
| A/B | 69/48 | 70/51 | 71/54 | 72/57 | 73/60 | 74/63 | 75/66 |

1 · 20 · 13,5 KG · 56 X 36 X 30 CM

**matizado**
350

**unicolor**
309
318



**REFERÊNCIAS DAS CORES Solo**
102 Branco · 309 Preto profundo · 312 Preto · 318 Azul marinho · 319 Azul profundo · 348 Antracite matizado [1] · 350 Cinzento matizado · 360 Cinzento matizado [2]

*(1) Antracite matizado : 60 % algodão / 40 % poliéster - (2) Cinzento matizado : 64 % algodão / 30 % poliéster / 6 % viscose*



matizado

608

unicolor

309

603

# NEOBLU NELSON

## Men 03194

NO LABEL READY FOR BRANDING

OEKO TEX® STANDARD 100 CQ 1094/1 IFTH www.oeko-tex.com

Sweatshirt mangas raglan

French Terry 400
85% algodão penteado - 15% poliéster

| | S | M | L | XL | XXL | 3XL | 4XL |
|---|---|---|---|---|---|---|---|
| A/B | 70/51 | 71/54 | 72/57 | 73/60 | 74/63 | 75/66 | 76/69 |

1 20 13,9 KG 61 X 39 X 31 CM



# NEOBLU NICHOLAS

## Men 03196

NO LABEL READY FOR BRANDING

OEKO TEX® STANDARD 100 CQ 1094/1 IFTH
www.oeko-tex.com

Sweatshirt com capuz

French Terry 400
85% algodão penteado - 15% poliéster

| | S | M | L | XL | XXL | 3XL | 4XL |
|---|---|---|---|---|---|---|---|
| A/B | 68/53 | 69/56 | 70/59 | 71/62 | 72/65 | 73/68 | 74/71 |

1 — 20 — 16,7 KG — 58 X 39 X 42 CM

**matizado**

608

**unicolor**

309
603
617
618

**REFERÊNCIAS DAS CORES Solo**

309 Preto profundo — 603 Noite — 608 Grey melange — 617 Dusty green — 618 Dusty beige

# POLOS



# SHOWROOM

# POLOS

## SOL'S BASIC



**SOL'S Pulse**
**Twin** p124




**SOL'S Palermo**
**Unissexo** p130

## SOL'S ESSENTIAL



**SOL'S Summer II / Passion**
**Twin** p121



**SOL'S Star**
**Men** p134



**SOL'S Perfect**
**Twin** p120



**SOL'S Perfect LSL**
**Twin** p134



**SOL'S Spring II / People**
**Twin** p122



**SOL'S Winter II**
**Men** p136



**SOL'S Planet**
**Twin** p118



**SOL'S Planet LSL**
**Unissexo** p135



**SOL'S Pegase**
**Unissexo** p119



**SOL'S Pacific**
**Twin** p123



**SOL'S Pacific LSL**
**Unissexo** p136



**SOL'S Prime**
**Twin** p125



**SOL'S Prime LSL**
**Unissexo** p135



**SOL'S Pasadena**
**Twin** p128



**SOL'S Portland**
**Twin** p127



**SOL'S Practice**
**Men** p129

## SOL'S EDITION



**SOL'S Phoenix**
**Twin** p126



**SOL'S Prescott**
**Twin** p126



**SOL'S Prestige**
**Twin** p129

## SOL'S ACTIVE



**SOL'S Pitcher**
**Unissexo** p137



**SOL'S Performer**
**Twin** p137

## ATF - MADE IN FRANCE



**ATF Pierrot**
**Unissexo** p131

## NEOBLU



**NEOBLU Octave**
**Men** p132



**NEOBLU Relax Oscar**
**Men** p132



**NEOBLU Orel**
**Unissexo** p131



**NEOBLU Owen**
**Twin** p133



**NEOBLU Owen LSL**
**Twin** p133



AMOSTRA

# DE CORES / POLO SHIRTS

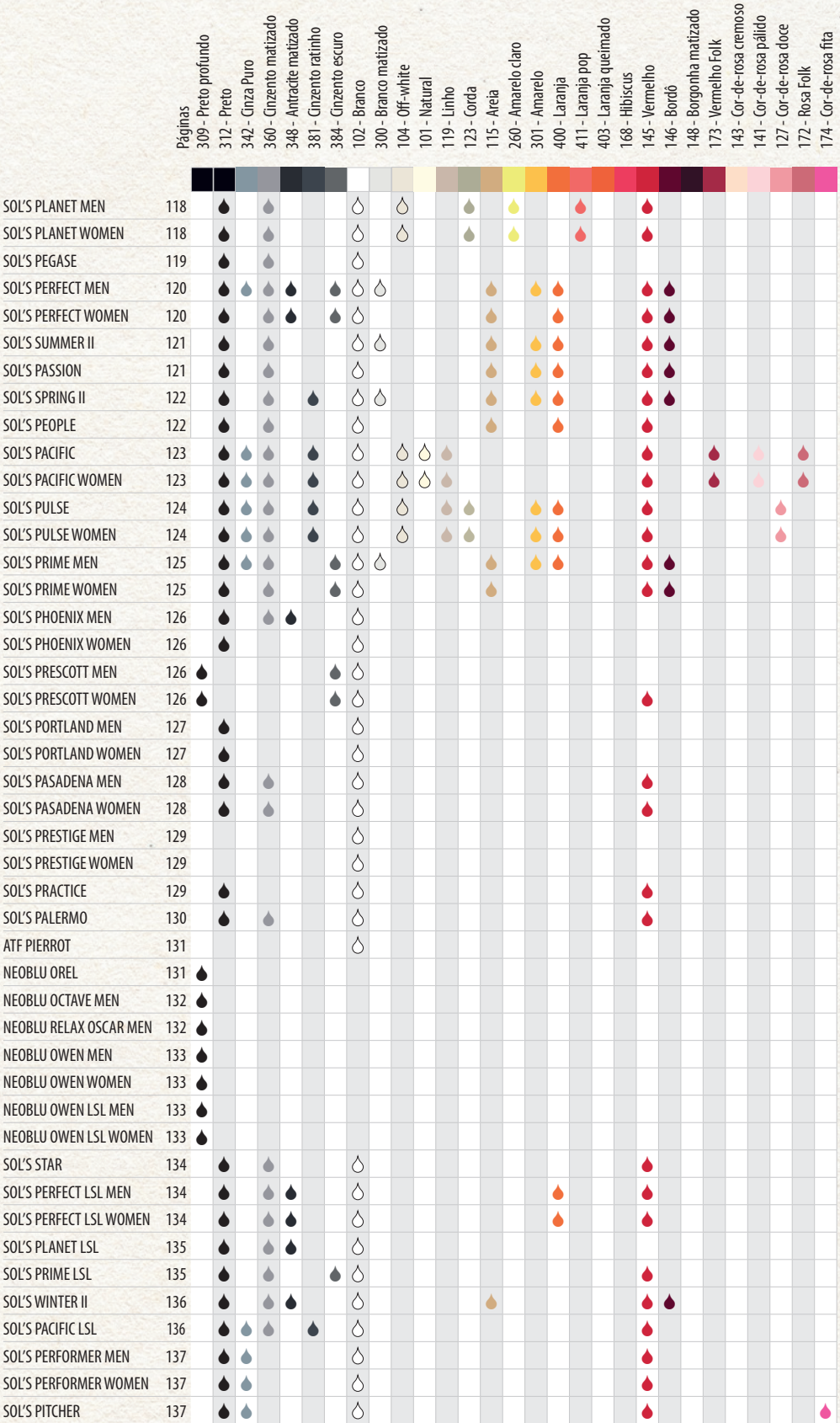

AMOSTRA

# DE CORES / POLO SHIRTS



| | Páginas | 701 - Lilás | 171 - Roxo astral | 712 - Roxo escuro | 199 - Azul Ártico | 200 - Azul céu | 295 - Azul piscina | 225 - Azul atol | 321 - Aqua | 241 - Real | 222 - Denim matizado | 238 - Ultramarinho | 244 - Denim | 318 - Azul marinho | 319 - Azul profundo | 292 - Verde gelo | 280 - Verde maçã | 284 - Verde rebento | 290 - Verde primavera | 272 - Verde dos prados | 264 - Verde garrafa | 275 - Verde golfe | 269 - Tropa | 398 - Chocolate | 601 - Azul suave | 602 - Azul intenso | 603 - Noite | 609 - Cinza suave | 605 - Branco óptico |
|---|---|---|---|---|---|---|---|---|---|---|---|---|---|---|---|---|---|---|---|---|---|---|---|---|---|---|---|---|---|
| SOL'S PLANET MEN | 118 | | ● | | ● | | ● | | | ● | | | | | ● | ● | | | ● | | ● | | | | | | | | |
| SOL'S PLANET WOMEN | 118 | | ● | | ● | | ● | | | ● | | | | | ● | ● | | | ● | | ● | | | | | | | | |
| SOL'S PEGASE | 119 | | | | | | | | | ● | | | | | ● | | | | ● | | | | | | | | | | | |
| SOL'S PERFECT MEN | 120 | | | | | ● | | | ● | ● | ● | | ● | | ● | | ● | | ● | ● | ● | | | | | | | | |
| SOL'S PERFECT WOMEN | 120 | | | | | ● | | | | ● | ● | | | | ● | | ● | | ● | ● | ● | | | | | | | | |
| SOL'S SUMMER II | 121 | | | ● | | ● | | ● | ● | ● | | | | ● | ● | | ● | | | ● | | ● | ● | ● | | | | | | |
| SOL'S PASSION | 121 | | | | | ● | | ● | ● | ● | | | | ● | | | ● | | | ● | | | | ● | | | | | | |
| SOL'S SPRING II | 122 | | | ● | | ● | | ● | | ● | | | | ● | | | ● | | | ● | | ● | | | | | | | | |
| SOL'S PEOPLE | 122 | | | | | ● | | | | ● | | | | ● | | | | | | | | | | | | | | | | |
| SOL'S PACIFIC | 123 | | ● | | | | ● | | ● | ● | | | ● | | ● | | | | | ● | | | ● | | | | | | | |
| SOL'S PACIFIC WOMEN | 123 | | ● | | | | ● | | ● | ● | | | ● | | ● | | | | | ● | | | ● | | | | | | | |
| SOL'S PULSE | 124 | ● | | | | ● | | | ● | ● | | | ● | | ● | | | | | ● | ● | | | | | | | | | |
| SOL'S PULSE WOMEN | 124 | ● | | | | ● | | | ● | ● | | | ● | | ● | | | | | ● | ● | | | | | | | | | |
| SOL'S PRIME MEN | 125 | | | ● | | ● | | | ● | ● | | | | | ● | | ● | | | ● | ● | | ● | ● | | | | | | |
| SOL'S PRIME WOMEN | 125 | | | ● | | ● | | | | ● | | | | | ● | | | | | | | | | | | | | | | |
| SOL'S PHOENIX MEN | 126 | | | | | | | | | | | ● | | | ● | | | | | | | | | | | | | | | |
| SOL'S PHOENIX WOMEN | 126 | | | | | | | | | | | | | | ● | | | | | | | | | | | | | | | |
| SOL'S PRESCOTT MEN | 126 | | | | | | | | | ● | | | | | ● | | | | | | | | | | | | | | | |
| SOL'S PRESCOTT WOMEN | 126 | | | | | | | | | | | | | | ● | | | | | | | | | | | | | | | |
| SOL'S PORTLAND MEN | 127 | | | | | | | | | | | ● | | | ● | | | | | | | | | | | | | | | |
| SOL'S PORTLAND WOMEN | 127 | | | | | | | | | | | | | | ● | | | | | | | | | | | | | | | |
| SOL'S PASADENA MEN | 128 | | | | | | | | | ● | | | | | ● | | | | | | ● | | | | | | | | | |
| SOL'S PASADENA WOMEN | 128 | | | | | | | | | ● | | | | | ● | | | | | | ● | | | | | | | | | |
| SOL'S PRESTIGE MEN | 129 | | | | | | | | | | | | | | ● | | | | | | | | | | | | | | | |
| SOL'S PRESTIGE WOMEN | 129 | | | | | | | | | | | | | | ● | | | | | | | | | | | | | | | |
| SOL'S PRACTICE | 129 | | | | | | | | | | | | | ● | | | | | | | | | | | | | | | | |
| SOL'S PALERMO | 130 | | | | | | | | | ● | | | | | ● | | | | | | | | | | | | | | | |
| ATF PIERROT | 131 | | | | | | | | | | | | | ● | | | | | | | | | | | | | | | | |
| NEOBLU OREL | 131 | | | | | | | | | | | | | | | | | | | | | | | | | | ● | | | ○ |
| NEOBLU OCTAVE MEN | 132 | | | | | | | | | | | | | | | | | | | | | | | | ● | | ● | | | ○ |
| NEOBLU RELAX OSCAR MEN | 132 | | | | | | | | | | | | | | | | | | | | | | | | ● | | ● | | | ○ |
| NEOBLU OWEN MEN | 133 | | | | | | | | | | | | | | | | | | | | | | | | ● | | ● | ● | | ○ |
| NEOBLU OWEN WOMEN | 133 | | | | | | | | | | | | | | | | | | | | | | | | ● | | ● | ● | | ○ |
| NEOBLU OWEN LSL MEN | 133 | | | | | | | | | | | | | | | | | | | | | | | | | | ● | | | |
| NEOBLU OWEN LSL WOMEN | 133 | | | | | | | | | | | | | | | | | | | | | | | | | | ● | | | |
| SOL'S STAR | 134 | | | | | | | | | | | | | ● | | | | | | | | | | | | | | | | |
| SOL'S PERFECT LSL MEN | 134 | | | | | | | | | ● | | | | | ● | | ● | | | | ● | | | | | | | | | |
| SOL'S PERFECT LSL WOMEN | 134 | | | | | | | | | ● | | | | | ● | | ● | | | | ● | | | | | | | | | |
| SOL'S PLANET LSL | 135 | | | | | | | | | | | | | | ● | | | | | | ● | | | | | | | | | |
| SOL'S PRIME LSL | 135 | | | | | | | | | ● | | | | | ● | | | | | | ● | | | | | | | | | |
| SOL'S WINTER II | 136 | | | | | ● | | | | ● | | | | ● | | | | | | ● | | ● | | ● | | | | | | |
| SOL'S PACIFIC LSL | 136 | | | | | | | | | ● | | | ● | | ● | | | | | ● | | | | | | | | | | |
| SOL'S PERFORMER MEN | 137 | | | | | | | | ● | ● | | | | | ● | | ● | | | | | | | | | | | | | |
| SOL'S PERFORMER WOMEN | 137 | | | | | | | | ● | ● | | | | | ● | | ● | | | | | | | | | | | | | |
| SOL'S PITCHER | 137 | | | | | | ● | | ● | ● | | | | | ● | | | | | | | | ● | | | | | | | |

# Mais vendido - Orgânico

**matizado**

360

**unicolor**

312
102
104
123
260
411
145
171
264
290
319
241
295
292
199



## SOL'S PLANET
### Men 03566

ESSENTIAL · NO LABEL READY FOR BRANDING · ORGANIC 100 content standard · ORGANIC BLENDED content standard · OEKO TEX® STANDARD 100 CQ 1094/5 IFTH www.oeko-tex.com

Polo eco-responsável

Piqué 170
100% algodão orgânico

| | S | M | L | XL | XXL | 3XL | 4XL* | 5XL* |
|---|---|---|---|---|---|---|---|---|
| A/B | 70/49 | 72/52 | 74/55 | 76/58 | 78/61 | 81/64 | 81/67 | 81/70 |

*Tamanho disponível em algumas cores

5 · 50 · 11 KG · 58 X 39 X 27 CM

## SOL'S PLANET
### Women 03575

ESSENTIAL · NO LABEL READY FOR BRANDING · ORGANIC 100 content standard · ORGANIC BLENDED content standard · OEKO TEX® STANDARD 100 CQ 1094/5 IFTH www.oeko-tex.com

Polo eco-responsável

Piqué 170
100% algodão orgânico

| | XS | S | M | L | XL | XXL | 3XL* |
|---|---|---|---|---|---|---|---|
| A/B | 61/39 | 63/42 | 65/45 | 67/48 | 69/51 | 71/54 | 73/57 |

*Tamanho disponível em algumas cores

5 · 50 · 8,4 KG · 48 X 34 X 27 CM



# SOL'S PEGASE

04242

ESSENTIAL · NO LABEL READY FOR BRANDING · ORGANIC 100 Content Standard · ORGANIC BLENDED Content Standard · OEKO TEX® STANDARD 100 CQ 1094/1 IFTH www.oeko-tex.com · UNISEX

Polo unissexo eco-responsável

Piqué 210
100% algodão orgânico

| | XXS* | XS | S | M | L | XL | XXL | 3XL | 4XL* |
|---|---|---|---|---|---|---|---|---|---|
| A/B | 64/42 | 68/46 | 72/50 | 74/53 | 76/56 | 78/59 | 80/62 | 83/65 | 83/68 |

*Tamanho disponível em algumas cores

10 — 14,7 KG
50 — 57 X 40 X 34 CM

**matizado**

360

**unicolor**

312
374
102
161
290
319
241

**REFERÊNCIAS DAS CORES Solo**

| | | | | | |
|---|---|---|---|---|---|
| 102 Branco | 145 Vermelho | 199 Azul Ártico | 264 Verde garrafa | 295 Azul piscina | 360 Cinzento matizado (1) |
| 104 Off-white | 161 Vermelho vivo | 241 Real | 290 Verde primavera | 312 Preto | 374 Cinzento carbono |
| 123 Corda | 171 Roxo astral | 260 Amarelo claro | 292 Verde gelo | 319 Azul profundo | 411 Laranja Pop |

*(1) Cinzento matizado : 85 % Algodão orgânico / 15 % viscose*

**matizado**

300
360
348
222

**unicolor**

312
384
342
102
146
145
400
301
280
272
290
264
319
244
248
241
200
321
115



## SOL'S PERFECT
### Men 11346

ESSENTIAL · TEAR AWAY · OEKO TEX® STANDARD 100 CQ 1094/1 IFTH www.oeko-tex.com

Polo de manga curta

Piqué 180
100% algodão penteado Ringspun

| | XS* | S | M | L | XL | XXL | 3XL | 4XL* | 5XL* |
|---|---|---|---|---|---|---|---|---|---|
| A/B | 68/46 | 70/49 | 72/52 | 74/55 | 76/58 | 79/61 | 82/64 | 85/67 | 85/71 |

*Tamanho disponível em algumas cores

5 · 50 · 11,4 KG · 57 X 39 X 28 CM

## SOL'S PERFECT
### Women 11347

ESSENTIAL · TEAR AWAY · OEKO TEX® STANDARD 100 CQ 1094/1 IFTH www.oeko-tex.com

Polo de manga curta

Piqué 180
100% algodão penteado Ringspun

| | S | M | L | XL | XXL | 3XL* |
|---|---|---|---|---|---|---|
| A/B | 63/42 | 65/45 | 67/48 | 69/51 | 71/54 | 73/57 |

*Tamanho disponível em algumas cores

5 · 50 · 8,6 KG · 46 X 33 X 28 CM



matizado

300
360

unicolor

312
102 K
147
140
146
145 K
400 K
301 K
280
272 K
275
319
318 K
241 K
235
321
225 K
200 K
115
269
398
712

## SOL'S PASSION
11338

ESSENTIAL · TEAR AWAY · OEKO TEX® STANDARD 100 CQ 1094/1 IFTH www.oeko-tex.com · KIDS

Polo de manga curta

Piqué 170
100% algodão penteado Ringspun

| | S | M | L | XL | XXL |
|---|---|---|---|---|---|
| A/B | 61/43 | 63/46 | 65/49 | 67/52 | 69/55 |

5 · 50 — 8,8 KG — 47 X 34 X 27 CM

## SOL'S SUMMER II
11342

ESSENTIAL · TEAR AWAY · OEKO TEX® STANDARD 100 CQ 1094/1 IFTH www.oeko-tex.com · KIDS

Polo de manga curta

Piqué 170
100% algodão penteado Ringspun

| | XS | S | M | L | XL | XXL | 3XL* |
|---|---|---|---|---|---|---|---|
| A/B | 68/47 | 70/50 | 72/53 | 74/56 | 76/59 | 79/62 | 82/66 |

*Tamanho disponível em algumas cores

5 · 50 — 10,4 KG — 57 X 38 X 26 CM

**REFERÊNCIAS DAS CORES Solo**

| | | | | | | | |
|---|---|---|---|---|---|---|---|
| 102 Branco | 146 Bordô | 225 Azul atol | 248 Azul Ardósia | 275 Verde golfe | 301 Amarelo | 321 Aqua | 384 Cinzento escuro |
| 115 Areia | 147 Cor-de-rosa | 235 Azul pato | 264 Verde garrafa | 280 Verde maçã | 312 Preto | 342 Cinza Puro | 398 Chocolate |
| 140 Fúcsia | 200 Azul céu | 241 Real | 269 Tropa | 290 Verde primavera | 318 Azul marinho | 348 Antracite matizado (3) | 400 Laranja |
| 145 Vermelho | 222 Denim matizado (1) | 244 Denim | 272 Verde dos prados | 300 Branco matizado (2) | 319 Azul profundo | 360 Cinzento matizado (4) | 712 Roxo escuro |

*(1) Denim matizado - (3) Antracite matizado : 60 % algodão / 40 % poliéster - (2) Branco matizado : 98 % algodão / 2 % viscose - (4) Cinzento matizado : 85 % algodão / 15 % viscose*

**matizado**

300
360

**unicolor**

312
381
102
146
145
400
301
280
272
275
318
241
225
200
115
268
712



## SOL'S PEOPLE
11310

ESSENTIAL TEAR AWAY OEKO TEX® STANDARD 100 CQ 1094/1 IFTH www.oeko-tex.com

Polo de manga curta

Piqué 210
100% algodão penteado Ringspun

| | S | M | L | XL | XXL | 3XL* |
|---|---|---|---|---|---|---|
| A/B | 61/43 | 63/46 | 65/49 | 67/52 | 69/55 | 71/58 |

*Tamanho disponível em algumas cores

5 50 9,4 KG 46 X 33 X 30 CM

## SOL'S SPRING II
11362

ESSENTIAL TEAR AWAY OEKO TEX® STANDARD 100 CQ 1094/1 IFTH www.oeko-tex.com

Polo de manga curta

Piqué 210
100% algodão penteado Ringspun

| | S | M | L | XL | XXL | 3XL* | 4XL* | 5XL* |
|---|---|---|---|---|---|---|---|---|
| A/B | 70/50 | 72/53 | 74/56 | 76/59 | 79/62 | 83/66 | 87/70 | 91/74 |

*Tamanho disponível em algumas cores

5 50 12,7 KG 57 X 38 X 30 CM



matizado

360

unicolor

312
381
342
102
141
172
173
145
272
295
321
241
244
319
104
101
119
269
171

# SOL'S PACIFIC
## Women 04440

ESSENTIAL · NO LABEL READY FOR BRANDING · OEKO TEX® STANDARD 100 CQ 1094/1 IFTH www.oeko-tex.com

Polo de manga curta

Piqué 210
100% algodão penteado Ringspun

| | XS | S | M | L | XL | XXL | 3XL* |
|---|---|---|---|---|---|---|---|
| A/B | 58/45 | 61/47 | 64/49 | 67/51 | 69/54 | 71/57 | 74/60 |

*Tamanho disponível em algumas cores

5 · 50 · 11 KG · 51 X 35 X 29 CM

# SOL'S PACIFIC
## 04439

ESSENTIAL · NO LABEL READY FOR BRANDING · OEKO TEX® STANDARD 100 CQ 1094/1 IFTH www.oeko-tex.com · UNISEX

Polo de manga curta

Piqué 210
100% algodão penteado Ringspun

| | S | M | L | XL | XXL | 3XL* | 4XL* | 5XL* |
|---|---|---|---|---|---|---|---|---|
| A/B | 71/50 | 73/53 | 75/56 | 77/59 | 79/62 | 81/65 | 82/68 | 84/72 |

*Tamanho disponível em algumas cores

5 · 50 · 14,6 KG · 59 X 41 X 31 CM

**REFERÊNCIAS DAS CORES Solo**

101 Natural
102 Branco
104 Off-white
115 Areia
119 Linho
141 Cor-de-rosa pálido
145 Vermelho
146 Bordô
171 Roxo astral
172 Rosa Folk
173 Vermelho Folk
200 Azul céu
225 Azul atol
241 Real
244 Denim
268 Caqui
269 Tropa
272 Verde dos prados
275 Verde golfe
280 Verde maçã
295 Azul piscina
300 Branco matizado (1)
301 Amarelo
312 Preto
318 Azul marinho
319 Azul profundo
321 Aqua
342 Cinza Puro
360 Cinzento matizado (2)
381 Cinzento ratinho
400 Laranja
712 Roxo escuro

*(1) Branco matizado : 98 % algodão / 2 % viscose - (2) Cinzento matizado : 85 % algodão / 15 % viscose*

matizado

360

unicolor

312 381 342 102 127 145 400 301 272 264 319 244 241 321 200 701 104 123 119



## SOL'S PULSE

04502

BASIC | NO LABEL READY FOR BRANDING | OEKO TEX® STANDARD 100 CQ 1094/1 IFTH www.oeko-tex.com | UNISEX

Polo de manga curta

Piqué 170
100% algodão penteado Ringspun

A/B

| S | M | L | XL | XXL | 3XL* | 4XL* | 5XL* |
|---|---|---|---|---|---|---|---|
| 70/49 | 72/52 | 74/55 | 76/58 | 78/61 | 81/64 | 83/67 | 85/70 |

*Tamanho disponível em algumas cores

5 50 11,2 KG 58 X 39 X 27 CM

## SOL'S PULSE

**Women** 04501

BASIC | NO LABEL READY FOR BRANDING | OEKO TEX® STANDARD 100 CQ 1094/1 IFTH www.oeko-tex.com

Polo de manga curta

Piqué 170
100% algodão penteado Ringspun

A/B

| XS | S | M | L | XL | XXL | 3XL* |
|---|---|---|---|---|---|---|
| 58/45 | 61/47 | 64/49 | 67/51 | 69/54 | 71/57 | 74/60 |

*Tamanho disponível em algumas cores

5 50 8,6 KG 52 X 33 X 27 CM




matizado

300
360

unicolor

312
384
342
102
146
145
400
301
280
272
264
319
241
321
200
115
269
398
712

## SOL'S PRIME
### Men 00571

ESSENTIAL · TEAR AWAY · OEKO TEX® STANDARD 100 CQ 1094/1 IFTH www.oeko-tex.com · 60°

Polo em polialgodão

Piqué 200
65% poliéster - 35% algodão Ringspun

| | S | M | L | XL | XXL | 3XL | 4XL | 5XL |
|---|---|---|---|---|---|---|---|---|
| A/B | 70/50 | 72/53 | 74/56 | 76/59 | 79/62 | 82/65 | 84/68 | 86/71 |

5 · 50 — 13,9 KG — 54 X 39 X 31 CM

## SOL'S PRIME
### Women 00573

ESSENTIAL · TEAR AWAY · OEKO TEX® STANDARD 100 CQ 1094/1 IFTH www.oeko-tex.com · 60°

Polo em polialgodão

Piqué 200
65% poliéster - 35% algodão Ringspun

| | S | M | L | XL | XXL | 3XL |
|---|---|---|---|---|---|---|
| A/B | 63/43 | 65/46 | 67/49 | 69/52 | 71/55 | 73/58 |

5 · 50 — 9,7 KG — 57 X 41 X 20 CM

**REFERÊNCIAS DAS CORES Solo**

102 Branco
104 Off-white
115 Areia
119 Linho
123 Corda
127 Cor-de-rosa doce
145 Vermelho
146 Bordô
200 Azul céu
241 Real
244 Denim
264 Verde garrafa
269 Tropa
272 Verde dos prados
280 Verde maçã
300 Branco matizado
301 Amarelo
312 Preto
319 Azul profundo
321 Aqua
342 Cinza Puro
360 Cinzento matizado (1)
381 Cinzento ratinho
384 Cinzento escuro
398 Chocolate
400 Laranja
701 Lilás
712 Roxo escuro

*(1) Cinzento matizado : SOL'S PRIME : 65% poliéster - 35% algodão «Ringspun» - SOL'S PULSE : 85 % algodão / 15 % viscose*

unicolor

309
384
102
145
319
241

# SOL'S PRESCOTT
## Women 11376
# SOL'S PRESCOTT
## Men 11377

EDITION · TEAR AWAY · OEKO TEX® STANDARD 100 CQ 1094/1 IFTH www.oeko-tex.com

Polo em jersey

Jersey 170
100% algodão semi-penteado Ringspun

| | S | M | L | XL | XXL |
|---|---|---|---|---|---|
| A/B | 61/41 | 63/44 | 65/47 | 67/50 | 69/53 |

5 · 50 · 7,5 KG · 45 X 32 X 22 CM

| | S | M | L | XL | XXL | 3XL |
|---|---|---|---|---|---|---|
| A/B | 68/50 | 70/53 | 72/56 | 74/58 | 76/62 | 78/64 |

5 · 50 · 11,2 KG · 57 X 38 X 25 CM



matizado

360
348

unicolor

312
102
319
238

# SOL'S PHOENIX
## Women 01709
# SOL'S PHOENIX
## Men 01708

EDITION · NO LABEL READY FOR BRANDING · OEKO TEX® STANDARD 100 CQ 1094/1 IFTH www.oeko-tex.com

Polo stretch

Piqué 220
95% algodão penteado Ringspun - 5% elastano

| | S | M | L | XL | XXL |
|---|---|---|---|---|---|
| A/B | 65/41 | 66/44 | 67/47 | 67/50 | 68/53 |

5 · 50 · 9,9 KG · 46 X 38 X 29 CM

| | S | M | L | XL | XXL | 3XL |
|---|---|---|---|---|---|---|
| A/B | 71/49 | 72/52 | 72/55 | 73/58 | 74/61 | 75/64 |

5 · 50 · 13,8 KG · 56 X 43 X 31 CM





unicolor

312
102
319
238

# SOL'S PORTLAND
## Women 00575

ESSENTIAL TEAR AWAY OEKO TEX® STANDARD 100 CQ 1094/1 IFTH www.oeko-tex.com

Polo com carcela fantasia

Piqué 200
100% algodão Ringspun

| | XS | S | M | L | XL | XXL |
|---|---|---|---|---|---|---|
| A/B | 61/39 | 63/42 | 65/45 | 67/48 | 69/51 | 71/54 |

5 50 9,4 KG 46 X 34 X 28 CM

# SOL'S PORTLAND
## Men 00574

ESSENTIAL TEAR AWAY OEKO TEX® STANDARD 100 CQ 1094/1 IFTH www.oeko-tex.com

Polo com carcela fantasia

Piqué 200
100% algodão Ringspun

| | S | M | L | XL | XXL | 3XL |
|---|---|---|---|---|---|---|
| A/B | 70/49 | 72/52 | 74/55 | 76/57 | 78/60 | 80/63 |

5 50 13,3 KG 57 X 39 X 30 CM

**REFERÊNCIAS DAS CORES Solo**

| | | | | |
|---|---|---|---|---|
| 102 Branco | 238 Ultramarinho | 309 Preto profundo | 319 Azul profundo | 360 Cinzento matizado [2] |
| 145 Vermelho | 241 Real | 312 Preto | 348 Antracite matizado [1] | 384 Cinzento escuro |

*(1) Antracite matizado : 56 % algodão / 39 % poliéster / 5 % elastano - (2) Cinzento matizado : 82 % algodão / 13 % viscose / 5 % elastano*

matizado

110

932

bicolor

904

930

935

931

908

946

912

535

913





## SOL'S PASADENA
### Men 00577

ESSENTIAL TEAR AWAY OEKO TEX® STANDARD 100 CQ 1094/1 IFTH www.oeko-tex.com

Polo com detalhes em contraste

Piqué 200
100% algodão «Ringspun»

| | S | M | L | XL | XXL | 3XL |
|---|---|---|---|---|---|---|
| A/B | 70/49 | 72/52 | 74/55 | 76/58 | 79/61 | 82/64 |

5 50 12,5 KG 55 X 39 X 27 CM

## SOL'S PASADENA
### Women 00578

ESSENTIAL OEKO TEX® STANDARD 100 CQ 1094/1 IFTH www.oeko-tex.com

Polo com detalhes em contraste

Piqué 200
100% algodão Ringspun

| | S | M | L | XL | XXL |
|---|---|---|---|---|---|
| A/B | 63/42 | 65/45 | 67/48 | 69/51 | 71/54 |

5 50 8,9 KG 45 X 34 X 27 CM



# SOL'S PRESTIGE
## Women 02950
# SOL'S PRESTIGE
## Men 02949

unicolor
102
319

EDITION · NO LABEL READY FOR BRANDING · OEKO TEX® STANDARD 100 CQ 1094/1 IFTH www.oeko-tex.com

Polo com detalhes em contraste

Piqué 200
100% algodão Ringspun

| | S | M | L | XL | XXL | 3XL |
|---|---|---|---|---|---|---|
| A/B | 63/43 | 65/45 | 67/47 | 68/49 | 69/51 | |

5 · 50 · 8,4 KG · 55 X 40 X 28 CM

| | S | M | L | XL | XXL | 3XL |
|---|---|---|---|---|---|---|
| A/B | 71/49 | 72/52 | 73/55 | 74/58 | 75/61 | 76/64 |

5 · 50 · 12,3 KG · 64 X 43 X 28 CM



# SOL'S PRACTICE
## 11365

bicolor
312
102
145
318

EDITION · TEAR AWAY · OEKO TEX® STANDARD 100 CQ 1094/1 IFTH www.oeko-tex.com

Polo de manga curta

Piqué 270
100% algodão penteado Ringspun

| | S | M | L | XL | XXL |
|---|---|---|---|---|---|
| A/B | 70/50 | 72/53 | 74/56 | 76/59 | 78/62 |

5 · 50 · 15,9 KG · 57 X 38 X 31 CM

**REFERÊNCIAS DAS CORES Solo**

102 Branco
110 Cinzento / Marinho (1)
145 Vermelho
312 Preto
318 Azul marinho
319 Azul profundo
535 Azul profundo / Laranja fluorescente
904 Branco / Azul marinho
908 Vermelho / Branco
912 Azul profundo / Branco
913 Real / Branco
930 Branco / Aqua
931 Preto / Lima
932 Cinzento matizado / Laranja (2)
935 Preto / Branco
946 Verde floresta / Branco

*(1) Cinzento / Marinho : 85 % algodão / 15 % viscose - (2) Cinzento matizado / Laranja : 85 % algodão / 15 % viscose*



NEW

matizado

110

bicolor

989

935

860

912

913

# SOL'S PALERMO

04769

BASIC

TEAR AWAY

OEKO TEX®
www.oeko-tex.com

STANDARD 100
CQ 1094/1
IFTH

UNISEX

Polo com detalhes contrastantes

Piqué 200
100% algodão penteado Ringspun

| | XS | S | M | L | XL | XXL | 3XL |
|---|---|---|---|---|---|---|---|
| A/B | 63/46 | 70/50 | 72/53 | 74/56 | 76/59 | 78/62 | 81/65 |

13,8 KG
58 X 41 X 27 CM
50



## ATF PIERROT
04330

NO LABEL READY FOR BRANDING · ORGANIC COTTON · UNISEX

unicolor
102
318

Polo **Made in France**

Piqué 220
100% algodão orgânico

| | XS | S | M | L | XL | XXL | 3XL |
|---|---|---|---|---|---|---|---|
| A/B | 66/46 | 70/50 | 72/53 | 74/56 | 76/59 | 78/62 | 80/65 |

5 · 20 · 6 KG · 60 X 40 X 11 CM



## NEOBLU OREL
04337

NO LABEL READY FOR BRANDING · OEKO TEX® STANDARD 100 CQ 1094/1 IFTH www.oeko-tex.com · UNISEX

bicolor
309
603
618
605

Polo com gola fantasia

Piqué 220
100% Algodão Penteado Ringspun

| | XS | S | M | L | XL | XXL | 3XL | 4XL |
|---|---|---|---|---|---|---|---|---|
| A/B | 68/46 | 72/50 | 74/53 | 76/56 | 77/59 | 78/62 | 80/65 | 82/68 |

5 · 20 · 7,7 KG · 60 X 40 X 19 CM

**REFERÊNCIAS DAS CORES Solo**

| | | | | | |
|---|---|---|---|---|---|
| 102 Branco | 309 Preto profundo | 603 Noite | 618 Dusty beige | 912 Azul profundo / Branco | 935 Preto / Branco |
| 110 Cinzento / Marinho (1) | 318 Azul marinho | 605 Branco óptico | 860 Vermelho vivo / Branco | 913 Real / Branco | 989 Branco / Azul céu |

*(1) Cinzento / Marinho : 85 % algodão / 15 % viscose*



unicolor

309
601
603
605

## NEOBLU OCTAVE

### Men 03572

NO LABEL READY FOR BRANDING

ORGANIC 100 CONTENT STANDARD

OEKO TEX® STANDARD 100 CQ 1094/5 IFTH www.oeko-tex.com

Polo com toque aveludado

Jersey 120 com acabamento em carbono
100% algodão orgânico

| | S | M | L | XL | XXL | 3XL | 4XL |
|---|---|---|---|---|---|---|---|
| A/B | 70/49 | 71/52 | 72/55 | 73/58 | 75/61 | 76/64 | 78/67 |

1 20 3,9 KG 36 X 30 X 20 CM



unicolor

309
603
601
605

## NEOBLU RELAX OSCAR

### Men 03933

NO LABEL READY FOR BRANDING

OEKO TEX® STANDARD 100 CQ 1094/4 IFTH www.oeko-tex.com

Polo em jersey mercerizado

Jersey 145
100% algodão mercerizado

| | S | M | L | XL | XXL | 3XL | 4XL |
|---|---|---|---|---|---|---|---|
| A/B | 71/50 | 72/53 | 73/56 | 75/59 | 76/62 | 77/65 | 79/68 |

1 20 4,7 KG 60 X 41 X 21 CM



# NEOBLU OWEN
## Men 03188
# NEOBLU OWEN
## Women 03189

NO LABEL READY FOR BRANDING

OEKO TEX® STANDARD 100 CQ 1094/1 IFTH www.oeko-tex.com

unicolor

309 602 609 603 605

Polo com carcela oculta

Piqué 215
100% algodão penteado Ringspun

| | S | M | L | XL | XXL | 3XL | 4XL |
|---|---|---|---|---|---|---|---|
| A/B | 70/49 | 72/52 | 74/55 | 77/58 | 80/61 | 83/64 | 86/67 |

1 20 6,3 KG 54 X 36 X 19 CM

| | S | M | L | XL | XXL | 3XL |
|---|---|---|---|---|---|---|
| A/B | 63/42 | 65/45 | 67/48 | 69/51 | 71/54 | 73/57 |

1 20 5 KG 54 X 36 X 18 CM



# NEOBLU OWEN LSL
## Women 04397
# NEOBLU OWEN LSL
## Men 04396

NO LABEL READY FOR BRANDING

OEKO TEX® STANDARD 100 CQ 1094/1 IFTH www.oeko-tex.com

unicolor

309 603

Polo de manga comprida

Piqué 220
100% Algodão Penteado Ringspun

| | S | M | L | XL | XXL | 3XL |
|---|---|---|---|---|---|---|
| A/B | 63/45 | 65/48 | 67/51 | 69/54 | 71/57 | 73/60 |

5 20 7,2 KG 61 X 41 X 20 CM

| | S | M | L | XL | XXL | 3XL | 4XL |
|---|---|---|---|---|---|---|---|
| A/B | 70/49 | 72/52 | 74/55 | 77/58 | 80/61 | 83/64 | 86/67 |

5 20 8,8 KG 61 X 41 X 20 CM

**REFERÊNCIAS DAS CORES Solo**
309 Preto profundo 601 Azul suave 602 Azul intenso 603 Noite 605 Branco óptico 609 Cinza suave

matizado

360

unicolor

312

102

145

318

# SOL'S STAR

11328

ESSENTIAL TEAR AWAY OEKO TEX® STANDARD 100 CQ 1094/1 IFTH www.oeko-tex.com

Polo de manga comprida

Piqué 170

100% algodão penteado Ringspun

| | S | M | L | XL | XXL |
|---|---|---|---|---|---|
| A/B | 70/50 | 72/53 | 74/56 | 76/58 | 79/62 |

5 50 13,3 KG 57 X 38 X 33 CM



matizado

360

348

unicolor

312

102

145

400

280

264

319

241

# SOL'S PERFECT LSL Women 02083

# SOL'S PERFECT LSL Men 02087

ESSENTIAL TEAR AWAY OEKO TEX® STANDARD 100 CQ 1094/1 IFTH www.oeko-tex.com

Polo de manga comprida

Piqué 180

100% algodão penteado

| | S | M | L | XL | XXL | 3XL | 4XL |
|---|---|---|---|---|---|---|---|
| A/B | 63/42 | 65/45 | 67/48 | 68/51 | 69/54 | 70/57 | |

5 50 10,8 KG 46 X 33 X 28 CM

| | S | M | L | XL | XXL | 3XL | 4XL |
|---|---|---|---|---|---|---|---|
| A/B | 70/49 | 72/52 | 74/55 | 75/58 | 76/61 | 77/64 | 78/67 |

5 50 14,2 KG 57 X 38 X 29 CM





## SOL'S PLANET LSL
04241

ESSENTIAL · NO LABEL READY FOR BRANDING · ORGANIC 100 Content Standard · ORGANIC BLENDED Content Standard · OEKO TEX® STANDARD 100 CQ 1094/5 IFTH www.oeko-tex.com · UNISEX

Polo unissexo eco-responsável

Piqué 170
100% algodão orgânico

| | S | M | L | XL | XXL | 3XL | 4XL | 5XL |
|---|---|---|---|---|---|---|---|---|
| A/B | 72/49 | 74/52 | 76/55 | 78/58 | 80/61 | 82/65 | 84/68 | 87/71 |

10 · 50 · 14 KG · 56 X 38 X 34 CM

matizado
360
348

unicolor
312
102
264
319




## SOL'S PRIME LSL
03983

ESSENTIAL · TEAR AWAY · 60° · OEKO TEX® STANDARD 100 CQ 1094/1 IFTH www.oeko-tex.com · UNISEX

Polo em polialgodão

Piqué 200
65% poliéster - 35% algodão Ringspun

| | XS | S | M | L | XL | XXL | 3XL | 4XL | 5XL |
|---|---|---|---|---|---|---|---|---|---|
| A/B | 68/47 | 70/50 | 72/53 | 74/56 | 76/59 | 78/62 | 80/65 | 82/68 | 82/71 |

5 · 50 · 18 KG · 65 X 42 X 35 CM

matizado
360

unicolor
312
384
102
145
264
319
241

**REFERÊNCIAS DAS CORES Solo**

| | | | | | |
|---|---|---|---|---|---|
| 102 Branco | 241 Real | 280 Verde maçã | 318 Azul marinho | 348 Antracite matizado (1) | 384 Cinzento escuro |
| 145 Vermelho | 264 Verde garrafa | 312 Preto | 319 Azul profundo | 360 Cinzento matizado (2) | 400 Laranja |

*(1) Antracite matizado : SOL'S PERFECT LSL : 60% algodão / 40% poliéster reciclado - SOL'S PLANET LSL : 60 % Algodão orgânico / 40 % poliéster reciclado - (2) Cinzento matizado : SOL'S PLANET LSL : 85 % Algodão orgânico / 15 % viscose - SOL'S STAR & SOL'S PERFECT LSL : 85% algodão / 15% viscose*

matizado

360

unicolor

312
381
342
102
145
272
319
244
241

# SOL'S PACIFIC LSL

04441

ESSENTIAL | NO LABEL READY FOR BRANDING | OEKO TEX® STANDARD 100 CQ 1094/1 IFTH www.oeko-tex.com | UNISEX

Polo de manga comprida

Piqué 210
100% algodão penteado Ringspun

| | XS | S | M | L | XL | XXL | 3XL* | 4XL* | 5XL* |
|---|---|---|---|---|---|---|---|---|---|
| A/B | 69/47 | 71/50 | 73/53 | 75/56 | 77/59 | 79/62 | 81/65 | 82/68 | 84/72 |

*Tamanho disponível em algumas cores

5 | 50 | 16,7 KG | 57 X 38 X 40 CM



matizado

360
348

unicolor

312
102
146
145
272
275
318
241
200
115
398

# SOL'S WINTER II

11353

ESSENTIAL | TEAR AWAY | OEKO TEX® STANDARD 100 CQ 1094/1 IFTH www.oeko-tex.com

Polo de manga comprida

Piqué 210
100% algodão penteado Ringspun

| | S | M | L | XL | XXL | 3XL* |
|---|---|---|---|---|---|---|
| A/B | 70/50 | 72/53 | 74/56 | 76/58 | 79/62 | 82/66 |

*Tamanho disponível em algumas cores

5 | 50 | 15,6 KG | 52 X 38 X 35 CM





# SOL'S PITCHER
## 04442

ACTIVE · TEAR AWAY · 60° · OEKO TEX® STANDARD 100 CQ 1094/1 IFTH www.oeko-tex.com · Global Recycled Standard IDFL TE-99972636 · UNISEX

Polo respirável

Piqué 130
100% poliéster reciclado

| | XS | S | M | L | XL | XXL | 3XL* |
|---|---|---|---|---|---|---|---|
| A/B | 67/45 | 70/48 | 72/50 | 73/53 | 75/56 | 77/59 | 79/62 |

*Tamanho disponível em algumas cores

5 · 50 · 8,9 KG · 56 X 40 X 25 CM

unicolor

312 · 342 · 102 · 174 · 145 · 319 · 241 · 321 · 295 · 269



# SOL'S PERFORMER
## Women 01179
# SOL'S PERFORMER
## Men 01180

ACTIVE · TEAR AWAY · 60°

Polo respirável

Piqué 180
100% poliéster

| | S | M | L | XL | XXL | 3XL |
|---|---|---|---|---|---|---|
| A/B | 63/42 | 65/45 | 67/48 | 69/51 | 71/54 | |
| A/B | 70/49 | 72/52 | 74/55 | 76/58 | 79/61 | 82/64 |

5 · 50 · 8,3 KG · 56 X 41 X 22 CM

5 · 50 · 10,9 KG · 56 X 40 X 27 CM

unicolor

312 · 342 · 102 · 145 · 280 · 319 · 241 · 321

**REFERÊNCIAS DAS CORES Solo**

| | | | | | | | |
|---|---|---|---|---|---|---|---|
| 102 Branco | 146 Bordô | 241 Real | 272 Verde dos prados | 295 Azul piscina | 319 Azul profundo | 348 Antracite matizado [1] | 398 Chocolate |
| 115 Areia | 174 Cor-de-rosa fita | 244 Denim | 275 Verde golfe | 312 Preto | 321 Aqua | 360 Cinzento matizado [2] | |
| 145 Vermelho | 200 Azul céu | 269 Tropa | 280 Verde maçã | 318 Azul marinho | 342 Cinza Puro | 381 Cinzento ratinho | |

*(1) Antracite matizado : 60 % algodão / 40 % poliéster - (2) Cinzento matizado : 85 % algodão / 15 % viscose*

# VESTUÁRIO EMPRESARIAL





# SHOWROOM

# VESTUÁRIO EMPRESARIAL

## CAMISAS

### Popelina




**SOL'S Bailey**
**Twin** p153



**SOL'S Baltimore**
**SOL'S Executive**
**SOL'S Baltimore Fit**
**Twin** p146



**SOL'S Bristol**
**SOL'S Escape**
**Twin** p147



**SOL'S Brighton**
**SOL'S Eden**
**Twin** p150



**SOL'S Broadway**
**SOL'S Excess**
**Twin** p151



**SOL'S Effect**
**Women** p150

### Oxford



**SOL'S Blake**
**Twin** p152




**NEOBLU Bart**
**Twin** p157



**SOL'S Boston**
**SOL'S Embassy**
**SOL'S Boston Fit**
**Twin** p148

### Algodão



**SOL'S Brisbane**
**SOL'S Elite**
**Twin** p149



**NEOBLU Balthazar**
**Twin** p156




**NEOBLU Basile**
**Twin** p156

### Sarjas e Denim



**SOL'S Barry**
**Twin** p154



**SOL'S Brody**
**Twin** p154



**NEOBLU Blaise**
**Twin** p155




**NEOBLU Bennett**
**Twin** p158



**NEOBLU Baptiste**
**Twin** p159

## PULLOVERS



**SOL'S Galaxy**
**Twin** p163



**SOL'S Golden**
**Twin** p164



**SOL'S Gentlemen**
**Unissexo** p164



**SOL'S Gordon**
**Twin** p163



**SOL'S Glory**
**Twin** p162




**NEOBLU Stuart**
**Twin** p160




**NEOBLU Sullivan**
**Twin** p161




**NEOBLU Stefan**
**Unissexo** p161

# FARDAMENTO

## Hotelaria



**NEOBLU Marius**
**Twin** p169



**NEOBLU Max**
**Twin** p169




**NEOBLU Madden**
**Unissexo** p168



**NEOBLU Marcel**
**Twin** p167




**NEOBLU Mael**
**Unissexo** p167



**NEOBLU Gabin**
**Twin** p166



**NEOBLU Germain**
**Twin** p166



**NEOBLU Constance**
p165



**NEOBLU Chloé**
p165



**NEOBLU Camille**
p165

## Cozinha




**NEOBLU Eugene**
**Men** p177




**NEOBLU Eugenie**
**Women** p177




**NEOBLU Edmond**
**Unissexo** p176

# AVENTAIS

## Serviço




**NEOBLU Edgar**
p174



**SOL'S Gala**
p173




**SOL'S Gamma**
p173



**SOL'S Glasgow**
p172



**SOL'S Granada**
p172




**ATF Tanguy**
p173



**SOL'S Greenwich**
p172

## Cozinha



**NEOBLU Emile**
p175



**NEOBLU Erold**
p175

# ACESSÓRIOS



**SOL'S Gatsby**
p171



**SOL'S Garner**
p171



**NEOBLU Teddy**
p170



**NEOBLU Tommy**
p170



**NEOBLU Teodor**
p170



**NEOBLU Tara**
p171

# A ARTE DA CAMISA

## COMO ESCOLHER CORRETAMENTE O SEU MODELO?



### O COLARINHO



**O Colarinho Francês designado de «Clássico»**

O colarinho francês é o modelo mais comum, com uma abertura de colarinho pouco pronunciada. Clássico, é indispensável, ideal para todas as circunstâncias e adequado para conferir um visual quer de negócios quer descontraído.

**SOL'S BALTIMORE FIT**
p146



**O colarinho americano revisitado**

Adaptado do colarinho americano clássico, a sua particularidade reside nos pequenos botões do colarinho escondidos sob as extremidades, para um look elegante.

**NEOBLU BENNETT**
p158



**O Colarinho Italiano**

Muito semelhante ao colarinho francês, distingue-se pela sua abertura mais larga e pelas suas pontas oblíquas, dispostas em ângulos retos.

**NEOBLU BLAISE MEN**
p155



**O Colarinho Reforçado**

Esta opção existe em algumas das nossas camisas. A inclusão de reforços nas pontas do colarinho permite uma melhor fixação e evita que o colarinho se deforme. O colarinho reforçado mantém, assim, um estilo de camisa chique e bem cuidada.

**SOL'S BRISBANE**
p149



**O Colarinho Americano designado de «Abotoado»**

A particularidade do colarinho americano está nos botões que mantêm as pontas do colarinho presas à camisa. Estes conferem resistência ao colarinho.

**SOL'S BOSTON**
p148

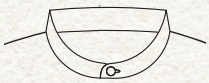

**O colarinho Mao**

O colarinho Mao é um simples suporte de colarinho com cantos arredondados. Distingue-se facilmente porque não tem abas.

**NEOBLU BART MEN**
p157



### A CARCELA DE BOTÕES



**Carcela Simples**

**SOL'S BRIGHTON**
p150



**Carcela Americana**

**SOL'S BOSTON**
p148



**A Carcela Oculta**

**NEOBLU BART MEN**
p157



### CUFFS



**A Carcela de Botões**

A carcela de botões situa-se nos punhos das camisas. É uma abertura em forma pontiaguda que confere um acabamento elegante à camisa.

**SOL'S BRODY MEN**
p154



**O Punho Ajustável**

Mais conforto.

**SOL'S BALTIMORE**
p146



**O Punho Chanfrado com 2 Botões**

**SOL'S BRIGHTON**
p150

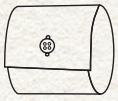

**Punho direito**

**SOL'S BARRY MEN**
p154

# A GAMA DE MATERIAIS

**Padrão em espinha**

Este material confere um toque mais requintado à camisa, um toque de originalidade. Este tecido é macio e sedoso, o que facilita o engomar.

**Micro sarja de algodão**

Tecido macio e confortável para um vestir agradável.

**Algodão piqué**

O piqué de algodão permite-lhe criar um visual elegante e descontraído.

**Denim**

Conhecido pela sua robustez, o tecido denim é tão adequado ao visual empresa como casual. Um material intemporal e indispensável no seu guarda-roupa.

**Jersey de algodão mercerizado**

O algodão mercerizado acentua a robustez e o aspecto sedoso do algodão, que é muito macio ao toque.

**Oxford**

Tecido resistente com grão visível. O fabrico do Oxford combina valor e tradição.

**POPELINA polialgodão**

Composto por fibras de poliéster e de algodão, combina a resistência do poliéster ao conforto do algodão para proporcionar uma fácil manutenção.

**POPELINA stretch**

Utilização leve e agradável. O material stretch permite mais liberdade de movimentos.



# OS CORTES

## ESCOLHER CORRETAMENTE O SEU CORTE DE CAMISA

REGULAR fit



**SOL'S BRODY MEN**
p154

**Corte reto**

Corte não ajustado, queda reta.
Um ajuste amplo que privilegia o conforto.

ADJUSTED fit



**SOL'S BALTIMORE FIT**
p146

**Corte Cintado**

Corte moderno, o corte mais transversal, pode ser usado pela maior parte dos homens. Este é um corte ligeiramente mais estreito em torno do tronco. Realça a silhueta sem ser demasiado cintado. Ideal para a gama Corporate (Empresa).

SLIM fit



**SOL'S BLAKE MEN**
p152

**Corte slim**

Mais próximo ao corpo e ajustado na cintura, é um corte que se ajusta às formas e realmente valoriza a silhueta.

FITTED cut



**SOL'S EDEN**
p150

**Corte ajustado**

Corte essencial da cintura da mulher. Realça a cintura, é mais larga no peito e ancas, permanece confortável e chique.

# A ARTE DO FATO

## ESCOLHA O SEU MODELO



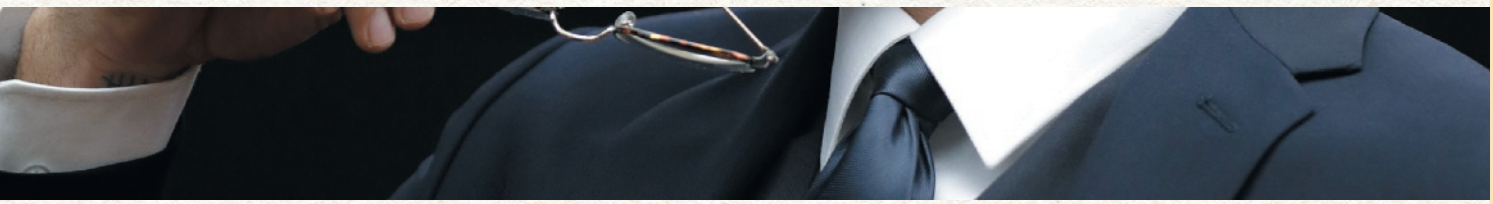

## LOOK CONVENCIONAL



**NEOBLU Marius**
p169

Blazer de fato em sarja totalmente forrado. O seu colarinho de alfaiate, os bolsos com lapela e a fenda nas costas tornam-no no blazer ideal para um visual impecável.



**NEOBLU Gabin**
p166

Com sua cintura elástica invisível, estas calças de fato são especialmente adequadas para um visual formal, elegante e contemporâneo.

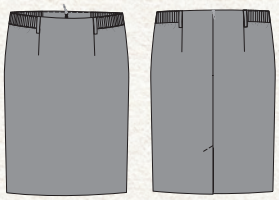

**NEOBLU Constance**
p165

Elegante e sofisticada, esta saia reta até o joelho pode ser usada de várias maneiras. A sua cintura elástica e fecho de zíper invisível nas costas tornam-na numa peça confortável e elegante.

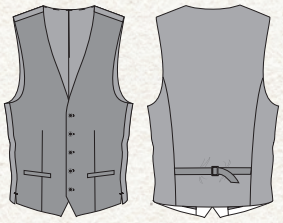

**NEOBLU Max colete**
p169

A peça final do fato de 3 peças, o colete é o detalhe que faz a diferença em termos de elegância. Os seus 5 os botões, bolsos com vivo e a alça de ajuste nas costas contribuem para o conforto e estilo de quem o veste.



## LOOK ELEGANTE E DESCONTRAÍDO



**NEOBLU Marcel**
p167

Blazer parcialmente forrado. O seu corte clássico combinado com o seu tecido acolchoado tornam-no no blazer ideal para um visual elegante e descontraído.

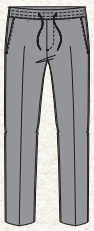

**NEOBLU Germain**
p166

As calças por excelência, NEOBLU GERMAIN têm a aparência de umas calças de fato modernas e o conforto de umas calças de jogging. Perfeitamente adequadas para a mobilidade urbana, oferecem um conforto notável graças à sua cintura elástica e cordões de ajuste.

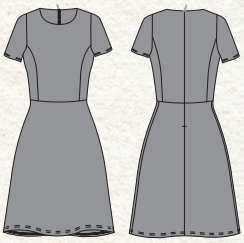

**NEOBLU Camille**
p165

Simples e contemporâneo, o vestido midi de manga curta pode ser usado em todos os momentos do dia, para um visual elegante. Feminino com seu decote arredondado, também é agradável de usar graças ao seu tecido milano macio e leve.

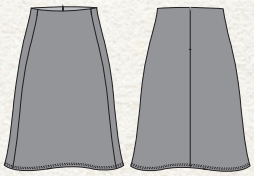

**NEOBLU Chloé**
p165

Peça indispensável no guarda-roupa feminino e adequada a todas as morfologias, a saia trapézio oferece uma imagem elegante para as mulheres que a usam. Com o seu fecho invisível e tecido milano, tem um caimento perfeito.







unicolor

312 ● 102 ○ 230 ●

## SOL'S BALTIMORE
16040

ESSENTIAL · REGULAR fit · TEAR AWAY

OEKO TEX® STANDARD 100 CQ 1094/4 IFTH www.oeko-tex.com

Camisa de manga comprida

Popelina Polialgodão 105
65% poliéster - 35% algodão

| | S | M | L | XL | XXL | 3XL | 4XL |
|---|---|---|---|---|---|---|---|
| A/B | 77/56 | 78/60 | 79/64 | 80/68 | 81/72 | 82/76 | 83/80 |
| cm | 37-38 | 39-40 | 41-42 | 43-44 | 45-46 | 47-48 | 49-50 |

1 · 20 · 6,7 KG · 57 X 37 X 28 CM

## SOL'S EXECUTIVE
16060

ESSENTIAL · FITTED cut · TEAR AWAY

OEKO TEX® STANDARD 100 CQ 1094/4 IFTH www.oeko-tex.com

Camisa de manga comprida

Popelina Polialgodão 105
65% poliéster - 35% algodão

| | XS | S | M | L | XL | XXL | 3XL |
|---|---|---|---|---|---|---|---|
| A/B | 62/46 | 64/49 | 65/52 | 67/55 | 68/58 | 70/61 | 71/64 |

1 · 20 · 4,8 KG · 55 X 36 X 17CM

unicolor

312 ● 102 ○ 228 ● 220 ●

## SOL'S BALTIMORE FIT
02922

ESSENTIAL · ADJUSTED fit · TEAR AWAY

OEKO TEX® STANDARD 100 CQ 1094/4 IFTH www.oeko-tex.com

Camisa de manga comprida

Popelina Polialgodão 105
65% poliéster - 35% algodão

| | S | M | L | XL | XXL | 3XL |
|---|---|---|---|---|---|---|
| A/B | 77/52 | 78/54 | 78/56 | 79/58 | 79/60 | 80/62 |
| cm | 37-38 | 39-40 | 41-42 | 43-44 | 45-46 | 47-48 |

1 · 20 · 6,7 KG · 57 X 37 X 28 CM





## SOL'S BRISTOL
16050

ESSENTIAL · REGULAR fit · TEAR AWAY · OEKO TEX® STANDARD 100 CQ 1094/4 IFTH www.oeko-tex.com

Camisa de manga curta

Popelina Polialgodão 105
65% poliéster - 35% algodão

| | S | M | L | XL | XXL | 3XL | 4XL |
|---|---|---|---|---|---|---|---|
| A/B | 77/56 | 78/60 | 79/64 | 80/68 | 81/72 | 82/76 | 83/80 |
| cm | 37-38 | 39-40 | 41-42 | 43-44 | 45-46 | 47-48 | 49-50 |

1 · 20 · 5,6 KG · 57 X 37 X 30 CM

## SOL'S ESCAPE
16070

ESSENTIAL · FITTED cut · TEAR AWAY · OEKO TEX® STANDARD 100 CQ 1094/4 IFTH www.oeko-tex.com

Camisa de manga curta

Popelina Polialgodão 105
65% poliéster - 35% algodão

| | XS | S | M | L | XL | XXL | 3XL |
|---|---|---|---|---|---|---|---|
| A/B | 62/46 | 64/49 | 65/52 | 67/55 | 68/58 | 70/61 | 71/64 |

1 · 20 · 4,1 KG · 55 X 36 X 17 CM

unicolor

312 ● 102 ○ 230 ●

**REFERÊNCIAS DAS CORES Solo**
102 Branco · 220 Azul céu · 228 Azul escuro · 230 Azul médio · 312 Preto



unicolor

102

220

## SOL'S BOSTON

16000

ESSENTIAL | REGULAR fit | TEAR AWAY

OEKO TEX® STANDARD 100 CQ 1094/4 IFTH www.oeko-tex.com

Camisa de manga comprida

Oxford 130

70% algodão - 30% poliéster

| | S | M | L | XL | XXL | 3XL | 4XL |
|---|---|---|---|---|---|---|---|
| A/B | 79/56 | 80/60 | 81/64 | 82/68 | 83/72 | 84/76 | 85/80 |
| cm | 37-38 | 39-40 | 41-42 | 43-44 | 45-46 | 47-48 | 49-50 |

1 | 20 | 8 KG | 57 X 37 X 30 CM

## SOL'S EMBASSY

16020

ESSENTIAL | FITTED cut | TEAR AWAY

OEKO TEX® STANDARD 100 CQ 1094/4 IFTH www.oeko-tex.com

Camisa de manga comprida

Oxford 130

70% algodão - 30% poliéster

| | XS | S | M | L | XL | XXL | 3XL |
|---|---|---|---|---|---|---|---|
| A/B | 64/45 | 65/48 | 66/51 | 67/54 | 68/57 | 69/60 | 70/63 |

1 | 20 | 5,7 KG | 55 X 36 X 17 CM

unicolor

102

220

## SOL'S BOSTON FIT

02920

ESSENTIAL | ADJUSTED fit | TEAR AWAY

OEKO TEX® STANDARD 100 CQ 1094/4 IFTH www.oeko-tex.com

Camisa de manga comprida

Oxford 130

70% algodão - 30% poliéster

| | S | M | L | XL | XXL | 3XL |
|---|---|---|---|---|---|---|
| A/B | 77/52 | 78/54 | 78/56 | 79/58 | 79/60 | 80/62 |
| cm | 37-38 | 39-40 | 41-42 | 43-44 | 45-46 | 47-48 |

1 | 20 | 8 KG | 57 X 37 X 30 CM





## SOL'S BRISBANE

16010

ESSENTIAL | REGULAR fit | TEAR AWAY | OEKO TEX® STANDARD 100 CQ 1094/4 IFTH www.oeko-tex.com

Camisa de manga curta

Oxford 130
70% algodão - 30% poliéster

| | S | M | L | XL | XXL | 3XL | 4XL |
|---|---|---|---|---|---|---|---|
| A/B | 77/56 | 78/60 | 79/64 | 80/68 | 81/72 | 82/76 | 83/80 |
| cm | 37-38 | 39-40 | 41-42 | 43-44 | 45-46 | 47-48 | 49-50 |

1 | 20 | 6,7 KG 55 X 36 X 17 CM

## SOL'S ELITE

16030

ESSENTIAL | FITTED cut | TEAR AWAY | OEKO TEX® STANDARD 100 CQ 1094/4 IFTH www.oeko-tex.com

Camisa de manga curta

Oxford 130
70% algodão - 30% poliéster

| | XS | S | M | L | XL | XXL | 3XL |
|---|---|---|---|---|---|---|---|
| A/B | 64/45 | 65/48 | 66/51 | 67/54 | 68/57 | 69/60 | 70/63 |

1 | 20 | 4,9 KG 55 X 36 X 17 CM

unicolor

102
220

**REFERÊNCIAS DAS CORES Solo**
102 Branco 220 Azul céu







unicolor

312
102
228
219

## SOL'S EDEN
17015

ESSENTIAL · FITTED cut · TEAR AWAY

OEKO TEX® STANDARD 100 CQ 1094/4 IFTH www.oeko-tex.com

Camisa de manga comprida

Popelina Stretch 140
97% algodão - 3% elastano

| | XS | S | M | L | XL | XXL | 3XL |
|---|---|---|---|---|---|---|---|
| A/B | 62/45 | 64/48 | 66/51 | 68/54 | 70/57 | 72/60 | 73/63 |

1 · 20 · 6 KG · 55 X 36 X 17 CM

## SOL'S BRIGHTON
17000

ESSENTIAL · ADJUSTED fit · TEAR AWAY

OEKO TEX® STANDARD 100 CQ 1094/4 IFTH www.oeko-tex.com

Camisa de manga comprida

Popelina Stretch 140
97% algodão - 3% elastano

| | S | M | L | XL | XXL | 3XL | 4XL | 5XL |
|---|---|---|---|---|---|---|---|---|
| A/B | 76/54 | 78/57 | 80/60 | 82/63 | 84/66 | 86/69 | 88/72 | 88/75 |
| cm | 37-38 | 39-40 | 41-42 | 43-44 | 45-46 | 47-48 | 49-50 | 51-52 |

1 · 20 · 7 KG · 57 X 37 X 30 CM

unicolor

312
102
228
219

## SOL'S EFFECT
17010

ESSENTIAL · FITTED cut · TEAR AWAY

OEKO TEX® STANDARD 100 CQ 1094/4 IFTH www.oeko-tex.com

Camisa de manga 3/4

Popelina Stretch 140
97% algodão - 3% elastano

| | XS | S | M | L | XL | XXL | 3XL |
|---|---|---|---|---|---|---|---|
| A/B | 62/45 | 64/48 | 66/51 | 68/54 | 70/57 | 72/60 | 73/63 |

1 · 20 · 5 KG · 55 X 36 X 17 CM







## SOL'S EXCESS

17020

ESSENTIAL · FITTED cut · TEAR AWAY · OEKO TEX® STANDARD 100 CQ 1094/4 IFTH www.oeko-tex.com

Camisa de manga curta

Popelina Stretch 140
97% algodão - 3% elastano

| | XS | S | M | L | XL | XXL | 3XL |
|---|---|---|---|---|---|---|---|
| A/B | 62/45 | 64/48 | 66/51 | 68/54 | 70/57 | 72/60 | 73/63 |

1 · 20 · 4,3 KG · 55 X 36 X 17 CM

## SOL'S BROADWAY

17030

ESSENTIAL · ADJUSTED fit · TEAR AWAY · OEKO TEX® STANDARD 100 CQ 1094/4 IFTH www.oeko-tex.com

Camisa de manga curta

Popelina Stretch 140
97% algodão - 3% elastano

| | S | M | L | XL | XXL | 3XL | 4XL | 5XL |
|---|---|---|---|---|---|---|---|---|
| A/B | 76/54 | 78/57 | 80/60 | 82/63 | 84/66 | 86/69 | 88/72 | 88/75 |
| cm | 37-38 | 39-40 | 41-42 | 43-44 | 45-46 | 47-48 | 49-50 | 50/51 |

1 · 20 · 6,1 KG · 57 X 37 X 30 CM

unicolor

312 · 102 · 228

**REFERÊNCIAS DAS CORES Solo**

102 Branco · 219 Céu brilhante · 228 Azul escuro · 312 Preto



unicolor

312

102

228

## SOL'S BLAKE
### Men 01426

EDITION · SLIM fit · TEAR AWAY · OEKO TEX® STANDARD 100 CQ 1094/4 IFTH www.oeko-tex.com

Camisa de manga comprida

Popelina Stretch 120
97% algodão - 3% elastano

| | S | M | L | XL | XXL | 3XL | 4XL |
|---|---|---|---|---|---|---|---|
| A/B | 76/50 | 77/52 | 78/54 | 79/56 | 81/59 | 82/62 | 84/65 |
| cm | 37-38 | 39-40 | 41-42 | 43-44 | 45-46 | 47-48 | 49-50 |

1 · 20 · 7,6 KG · 57 X 37 X 30 CM

## SOL'S BLAKE
### Women 01427

EDITION · FITTED cut · TEAR AWAY · OEKO TEX® STANDARD 100 CQ 1094/4 IFTH www.oeko-tex.com

Camisa de manga comprida

Popelina Stretch 120
97% algodão - 3% elastano

| | XS | S | M | L | XL | XXL |
|---|---|---|---|---|---|---|
| A/B | 67/41 | 68/44 | 69/47 | 70/50 | 71/53 | 73/56 |

1 · 20 · 5,4 KG · 55 X 37 X 17 CM






## SOL'S BAILEY
### Men 04770

BASIC · ADJUSTED fit · TEAR AWAY · OEKO TEX® STANDARD 100 CQ 1094/4 IFTH www.oeko-tex.com · Global Recycled Standard IDFL TE-99972636

Camisa de manga comprida

Popelina Polialgodão 110
65% poliéster reciclado - 35% algodão

| | S | M | L | XL | XXL | 3XL | 4XL | 5XL |
|---|---|---|---|---|---|---|---|---|
| A/B | 77/51 | 78/54 | 79/57 | 79/61 | 81/64 | 82/67 | 84/71 | 86/75 |
| cm | 37-38 | 39-40 | 41-42 | 43-44 | 45-46 | 47-48 | 49-50 | 51-52 |

1 · 20 · 5 KG · 57 X 37 X 18 CM

## SOL'S BAILEY
### Women 04771

BASIC · FITTED cut · TEAR AWAY · OEKO TEX® STANDARD 100 CQ 1094/4 IFTH www.oeko-tex.com · Global Recycled Standard IDFL TE-99972636

Camisa de manga comprida

Popelina Polialgodão 110
65% poliéster reciclado - 35% algodão

| | XS | S | M | L | XL | XXL |
|---|---|---|---|---|---|---|
| A/B | 64/45 | 65/48 | 66/51 | 67/53 | 69/57 | 71/61 |

1 · 20 · 5 KG · 57 X 37 X 18 CM

unicolor

312 · 102 · 220

**REFERÊNCIAS DAS CORES Solo**
102 Branco · 220 Azul céu · 228 Azul escuro · 312 Preto

unicolor

102

220

## SOL'S BRODY
**Men** 02102

REGULAR fit

## SOL'S BRODY
**Women** 02103

FITTED cut

EDITION TEAR AWAY OEKO TEX® STANDARD 100 CQ 1094/4 IFTH www.oeko-tex.com

Camisa de manga comprida

Padrão em Espinha 125
82% algodão - 18% poliéster

| | S | M | L | XL | XXL | 3XL | 4XL |
|---|---|---|---|---|---|---|---|
| A/B | 77/53 | 78/55 | 78/57 | 79/59 | 79/62 | 80/64 | 80/66 |
| cm | 37-38 | 39-40 | 41-42 | 43-44 | 45-46 | 47-48 | 49-50 |

1 20 7,1 KG 57 X 38 X 31 CM

| | XS | S | M | L | XL | XXL |
|---|---|---|---|---|---|---|
| A/B | 67/44 | 68/46 | 69/48 | 70/50 | 71/54 | 72/58 |

1 20 5,4 KG 55 X 37 X 17 CM

matizado

600

## SOL'S BARRY
**Women** 02101

FITTED cut

## SOL'S BARRY
**Men** 02100

REGULAR fit

EDITION TEAR AWAY OEKO TEX® STANDARD 100 CQ 1094/4 IFTH www.oeko-tex.com

Camisa de manga comprida

Denim 5 oz
100% algodão

| | XS | S | M | L | XL | XXL |
|---|---|---|---|---|---|---|
| A/B | 67/44 | 68/46 | 69/48 | 70/50 | 71/54 | 72/58 |

1 20 6,4 KG 54 X 36 X 16 CM

| | S | M | L | XL | XXL | 3XL |
|---|---|---|---|---|---|---|
| A/B | 77/53 | 78/55 | 78/57 | 79/59 | 79/61 | 80/63 |
| cm | 37-38 | 39-40 | 41-42 | 43-44 | 45-46 | 47-48 |

1 20 8,4 KG 56 X 36 X 30 CM









# NEOBLU BLAISE
## Women 03183

FITTED cut | NO LABEL READY FOR BRANDING | OEKO TEX® STANDARD 100 CQ 1094/4 IFTH www.oeko-tex.com

Camisa de manga comprida

Micro Sarja 115
100% algodão - Tratamento anti-vincos

| | S | M | L | XL | XXL | 3XL |
|---|---|---|---|---|---|---|
| A/B | 67/46 | 68/48 | 69/50 | 70/54 | 71/58 | 71/62 |

1 | 10 | 3,1 KG 54 X 33 X 18 CM

# NEOBLU BLAISE
## Men 03182

ADJUSTED fit | NO LABEL READY FOR BRANDING | OEKO TEX® STANDARD 100 CQ 1094/4 IFTH www.oeko-tex.com

Camisa de manga comprida

Micro Sarja 115
100% algodão - Tratamento anti-vincos

| | S | M | L | XL | XXL | 3XL | 4XL | 5XL |
|---|---|---|---|---|---|---|---|---|
| A/B | 77/52 | 78/54 | 78/56 | 79/58 | 79/60 | 80/62 | 80/65 | 81/67 |
| cm | 37-38 | 39-40 | 41-42 | 43-44 | 45-46 | 47-48 | 49-50 | 51-52 |

1 | 10 | 3,8 KG 57 X 38 X 18 CM

unicolor

309 603 601 605

**REFERÊNCIAS DAS CORES Solo**
102 Branco | 220 Azul céu | 309 Preto profundo | 600 Ganga | 601 Azul suave | 603 Noite | 605 Branco óptico

unicolor

309
603
605

## NEOBLU BASILE
**Men** 03777

## NEOBLU BASILE
**Women** 03791

ADJUSTED fit

FITTED cut

NO LABEL READY FOR BRANDING

OEKO TEX® STANDARD 100 CQ 1094/4 IFTH www.oeko-tex.com

Camisa eco-responsável

Piqué 190
100% algodão orgânico penteado
«In conversion»

| | S | M | L | XL | XXL | 3XL | 4XL |
|---|---|---|---|---|---|---|---|
| A/B | 76/50 | 77/53 | 78/56 | 79/59 | 80/62 | 81/66 | 82/70 |

1 — 10 — 4,1 KG — 39 X 31 X 21 CM

| | S | M | L | XL | XXL | 3XL |
|---|---|---|---|---|---|---|
| A/B | 67/45 | 68/48 | 69/51 | 70/54 | 71/57 | 72/60 |

1 — 10 — 3,3 KG — 37 X 29 X 20 CM



unicolor

309
601
603
605

## NEOBLU BALTHAZAR
**Men** 03198

## NEOBLU BALTHAZAR
**Women** 03199

ADJUSTED fit

FITTED cut

NO LABEL READY FOR BRANDING

OEKO TEX® STANDARD 100 CQ 1094/4 IFTH www.oeko-tex.com

Camisa jersey mercerizado

Jersey 145
100% algodão mercerizado

| | S | M | L | XL | XXL | 3XL | 4XL |
|---|---|---|---|---|---|---|---|
| A/B | 76/49 | 77/52 | 78/55 | 79/58 | 80/61 | 81/64 | 82/67 |

1 — 10 — 3,7 KG — 60 X 41 X 16 CM

| | S | M | L | XL | XXL | 3XL |
|---|---|---|---|---|---|---|
| A/B | 67/44 | 68/47 | 69/50 | 70/53 | 71/56 | 72/59 |

1 — 10 — 3 KG — 60 X 41 X 15 CM





## NEOBLU BART
### Women 03787

FITTED cut | NO LABEL READY FOR BRANDING | OEKO TEX® STANDARD 100 CQ 1094/4 IFTH www.oeko-tex.com | ORGANIC BLENDED Content standard | RECYCLED

Camisa eco-responsável

Popelina 120
60% algodão orgânico
40% poliéster reciclado

| | S | M | L | XL | XXL | 3XL |
|---|---|---|---|---|---|---|
| A/B | 67/48 | 68/50 | 69/52 | 70/56 | 71/60 | 72/64 |

1 | 10 | 2,7 KG 53 X 34 X 12 CM

## NEOBLU BART
### Men 03792

ADJUSTED fit | NO LABEL READY FOR BRANDING | OEKO TEX® STANDARD 100 CQ 1094/4 IFTH www.oeko-tex.com | ORGANIC BLENDED Content standard | RECYCLED

Camisa eco-responsável

Popelina 120
60% algodão orgânico
40% poliéster reciclado

| | S | M | L | XL | XXL | 3XL | 4XL | 5XL |
|---|---|---|---|---|---|---|---|---|
| A/B | 76/51 | 76/54 | 77/57 | 77/61 | 79/64 | 80/67 | 81/70 | 83/73 |

1 | 10 | 3,5 KG 55 X 38 X 14 CM

unicolor

309 
605 
601 
114 

**REFERÊNCIAS DAS CORES Solo**
114 Bege | 309 Preto profundo | 601 Azul suave | 603 Noite | 605 Branco óptico






matizado

600

599

## NEOBLU BENNETT
### Men 04796

NO LABEL READY FOR BRANDING · OEKO TEX® STANDARD 100 CQ 1094/4 IFTH www.oeko-tex.com · ADJUSTED fit

Camisa em denim

Denim 6 oz
100% algodão - 210 g/m²

| | S | M | L | XL | XXL | 3XL | 4XL |
|---|---|---|---|---|---|---|---|
| A/B | 75/52 | 75/55 | 76/58 | 76/62 | 78/65 | 82/68 | 83/71 |
| cm | 37-38 | 39-40 | 41-42 | 43-44 | 45-46 | 47-48 | 49-50 |

1 · 10 · 5,1 KG · 61 X 40 X 14 CM

## NEOBLU BENNETT
### Women 04797

NO LABEL READY FOR BRANDING · OEKO TEX® STANDARD 100 CQ 1094/4 IFTH www.oeko-tex.com · FITTED cut

Camisa em denim

Denim 6 oz
100% algodão - 210 g/m²

| | S | M | L | XL | XXL | 3XL |
|---|---|---|---|---|---|---|
| A/B | 67,5/47 | 68/52 | 68,5/55 | 69/59 | 70/63 | 73/68 |

1 · 10 · 4,6 KG · 60 X 40 X 11 CM

## Verdadeiro Denim de Alta Qualidade

Esta camisa em denim verdadeiro afirma o seu caráter premium pela sua textura rica, o seu toque denso e o seu corte estruturado.
Um look elegante, uma qualidade que se vê — e se sente.







## NEOBLU BAPTISTE
### Women 04339

FITTED cut | NO LABEL READY FOR BRANDING | OEKO TEX® STANDARD 100 CQ 1094/4 IFTH www.oeko-tex.com

Camisa às riscas de manutenção fácil

Micro Sarja 110
Fio tingido - 100% algodão
Tratamento anti-vincos

| | S | M | L | XL | XXL | 3XL |
|---|---|---|---|---|---|---|
| A/B | 68/50 | 69/53 | 69/56 | 70/60 | 71/64 | 72/68 |

1 | 10 | 5,5 KG 54 X 33 X 18 CM

## NEOBLU BAPTISTE
### Men 04338

ADJUSTED fit | NO LABEL READY FOR BRANDING | OEKO TEX® STANDARD 100 CQ 1094/4 IFTH www.oeko-tex.com

Camisa às riscas de manutenção fácil

Micro Sarja 110
Fio tingido - 100% algodão
Tratamento anti-vincos

| | S | M | L | XL | XXL | 3XL | 4XL |
|---|---|---|---|---|---|---|---|
| A/B | 78/52 | 79/55 | 79/58 | 80/62 | 81/65 | 84/68 | 85/71 |
| cm | 37-38 | 39-40 | 41-42 | 43-44 | 45-46 | 47-48 | 49-50 |

1 | 10 | 6 KG 57 X 38 X 18 CM

multi-colored
606

**REFERÊNCIAS DAS CORES Solo**
599 Stone wash | 600 Ganga | 606 Riscas azuis

unicolor

309

603

## NEOBLU STUART
### Men 04037

NO LABEL READY FOR BRANDING

Global Recycled Standard

IDFL TE-09972636

Pullover eco-responsável

Malha 245 g/pc
Calibre 14 - 50% lã de merino RWS
50% poliéster reciclado certificado GRS

| | S | M | L | XL | XXL | 3XL | 4XL |
|---|---|---|---|---|---|---|---|
| A/B | 69/51 | 70/54 | 71/57 | 72/60 | 74/63 | 76/66 | 78/69 |

1 20 6,3 KG 56 X 36 X 20 CM



## NEOBLU STUART
### Women 03985

NO LABEL READY FOR BRANDING

Global Recycled Standard

IDFL TE-09972636

Pullover eco-responsável

Malha 220 g/pc
Calibre 14 - 50% lã de merino RWS
50% poliéster reciclado certificado GRS

| | S | M | L | XL | XXL | 3XL |
|---|---|---|---|---|---|---|
| A/B | 62/48 | 64/51 | 65/54 | 66/57 | 69/60 | 72/63 |

1 20 5,7 KG 55 X 36 X 18 CM

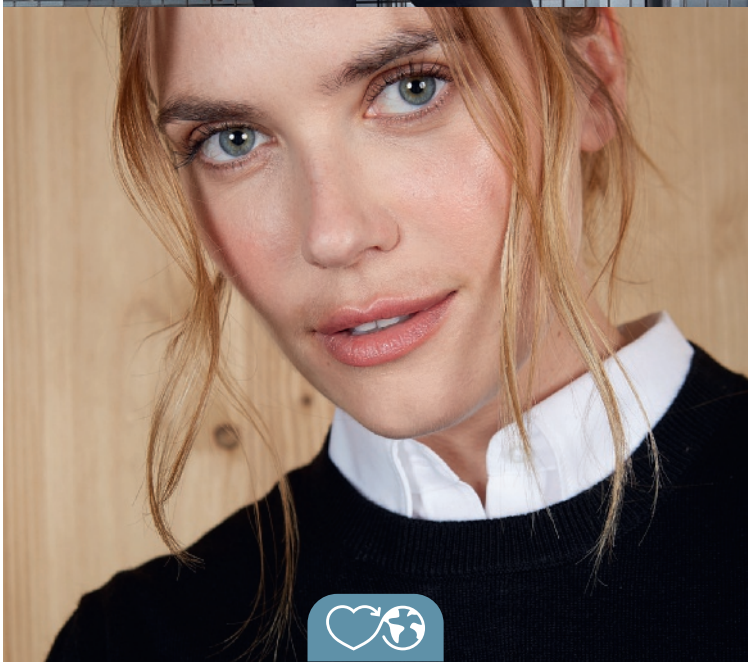

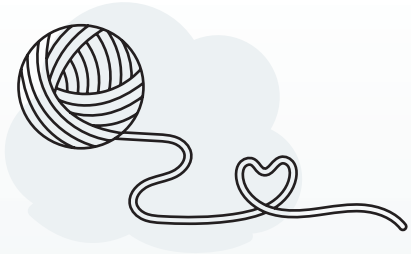

# Lã RWS

A lã merino utilizada nas camisolas da coleção NEOBLU é certificada RWS (Responsible Wool Standard). Isto garante a rastreabilidade total da lã proveniente de explorações certificadas. Esta certificação compromete os criadores e os agricultores a garantir o bem-estar dos animais ao longo de toda a sua vida e a boa gestão das terras agrícolas e da biodiversidade. É também uma garantia de respeito pelas práticas sociais recomendadas pela Organização Internacional do Trabalho.



## NEOBLU STEFAN
03986

NO LABEL READY FOR BRANDING

Global Recycled Standard
IDFL TE-99972636

UNISEX

unicolor

309

603

Pullover eco-responsável

Malha 270 g/pc
Calibre 14 - 50% lã de merino RWS
50% poliéster reciclado certificado GRS

| | S | M | L | XL | XXL | 3XL | 4XL |
|---|---|---|---|---|---|---|---|
| A/B | 69/51 | 70/54 | 71/57 | 72/60 | 74/63 | 76/66 | 78/69 |

1 — 20 — 7 KG — 60 X 38 X 20 CM



## NEOBLU SULLIVAN
Women 03988

## NEOBLU SULLIVAN
Men 03987

NO LABEL READY FOR BRANDING

Global Recycled Standard
IDFL TE-99972636

unicolor

309

603

Pullover gola V eco-responsável

Malha Women 220 g/pc
Malha Men 245 g/pc
Calibre 14 - 50% lã de merino RWS
50% poliéster reciclado certificado GRS

| | S | M | L | XL | XXL | 3XL |
|---|---|---|---|---|---|---|
| A/B | 62/48 | 64/51 | 65/54 | 66/57 | 69/60 | 72/63 |

1 — 20 — 5,7 KG — 55 X 36 X 18 CM

| | S | M | L | XL | XXL | 3XL | 4XL |
|---|---|---|---|---|---|---|---|
| A/B | 69/51 | 70/54 | 71/57 | 72/60 | 74/63 | 76/66 | 78/69 |

1 — 20 — 6,4 KG — 55 X 36 X 19 CM

**REFERÊNCIAS DAS CORES Solo**
309 Preto profundo 603 Noite



matizado

348

350

unicolor

312

319

## SOL'S GLORY
**Men** 01710

ESSENTIAL TEAR AWAY OEKO TEX® STANDARD 100 CQ 1094/1 IFTH www.oeko-tex.com

Pullover com gola em V

Malha 369 g/pc
Calibre 12 - 70% viscose - 30% poliamida

| | S | M | L | XL | XXL | 3XL |
|---|---|---|---|---|---|---|
| A/B | 68/49 | 69/52 | 70/55 | 71/58 | 72/61 | 73/64 |

1 25 9,4 KG 60 X 36 X 20 CM

## SOL'S GLORY
**Women** 01711

ESSENTIAL TEAR AWAY OEKO TEX® STANDARD 100 CQ 1094/1 IFTH www.oeko-tex.com

Pullover com gola em V

Malha 334 g/pc
Calibre 12 - 70% viscose - 30% poliamida

| | XS | S | M | L | XL | XXL |
|---|---|---|---|---|---|---|
| A/B | 60/41 | 61/44 | 62/47 | 63/50 | 64/53 | 65/56 |

1 25 7,4 KG 57 X 31 X 18 CM



## SOL'S GALAXY
**Women** 90010

## SOL'S GALAXY
**Men** 90000

ESSENTIAL · TEAR AWAY · OEKO TEX® STANDARD 100 CQ 1094/1 IFTH www.oeko-tex.com

unicolor

312 340 318 145

Pullover com gola em V

Malha Women 260 g/pc
Malha Men 320 g/pc
Calibre 12
49% algodão - 49% acrílico - 2% poliamida

| | XS | S | M | L | XL | XXL |
|---|---|---|---|---|---|---|
| A/B | 58/39 | 60/42 | 62/45 | 64/48 | 66/51 | 68/54 |

1 · 25 · 7,5 KG · 54 X 34 X 23 CM

| | S | M | L | XL | XXL | 3XL |
|---|---|---|---|---|---|---|
| A/B | 68/50 | 70/53 | 72/56 | 74/59 | 76/63 | 78/67 |

1 · 25 · 9,6 KG · 54 X 37 X 26 CM



## SOL'S GORDON
**Men** 00548

## SOL'S GORDON
**Women** 00550

ESSENTIAL · TEAR AWAY · OEKO TEX® STANDARD 100 CQ 1094/1 IFTH www.oeko-tex.com

unicolor

312 318

Casaco com fecho

Malha Men 380 G/PC
Malha Women 335 G/PC
Calibre 12
49% algodão - 49% acrílico - 2% poliamida

| | S | M | L | XL | XXL | 3XL |
|---|---|---|---|---|---|---|
| A/B | 68/50 | 70/53 | 72/56 | 74/59 | 76/61 | 78/64 |

1 · 25 · 11,4 KG · 56 X 38 X 29 CM

| | S | M | L | XL | XXL |
|---|---|---|---|---|---|
| A/B | 62/42 | 64/45 | 66/49 | 68/52 | 70/55 |

1 · 25 · 9,1 KG · 56 X 36 X 25 CM



**REFERÊNCIAS DAS CORES Solo**
145 Vermelho · 312 Preto · 318 Azul marinho · 319 Azul profundo · 340 Cinzento medio · 348 Antracite matizado · 350 Cinzento matizado

unicolor

312

318

## SOL'S GOLDEN
**Men** 90011

## SOL'S GOLDEN
**Women** 90012

ESSENTIAL TEAR AWAY OEKO TEX® STANDARD 100 CQ 1094/1 IFTH www.oeko-tex.com

Casaco com botões e decote em V

Malha Men 345 g/pc
Malha Women 300 g/pc
Calibre 12
49% algodão - 49% acrílico - 2% poliamida

| | S | M | L | XL | XXL | 3XL |
|---|---|---|---|---|---|---|
| A/B | 68/50 | 70/53 | 72/56 | 74/59 | 76/62 | 78/65 |

1 25 10 KG 55 X 37 X 27 CM

| | S | M | L | XL | XXL |
|---|---|---|---|---|---|
| A/B | 62/42 | 64/45 | 66/49 | 68/52 | 70/55 |

1 25 7,9 KG 53 X 35 X 25 CM



unicolor

312

318

## SOL'S GENTLEMEN
00591

ESSENTIAL TEAR AWAY OEKO TEX® STANDARD 100 CQ 1094/1 IFTH www.oeko-tex.com UNISEX

Colete com gola em V

Malha 225 g/pc
Calibre 12
49% algodão - 49% acrílico - 2% poliamida

| | XXS | XS | S | M | L | XL | XXL | 3XL |
|---|---|---|---|---|---|---|---|---|
| A/B | 60/42 | 62/45 | 68/50 | 70/53 | 72/55 | 74/58 | 76/61 | 78/64 |

1 25 7,1 KG 54 X 40 X 16 CM



# NEOBLU CAMILLE
03171

NO LABEL READY FOR BRANDING

unicolor
309
603

Vestido midi manga curta

Malha Milano 280
74% poliéster - 23% viscose - 3% elastano

| | | | | | | |
|---|---|---|---|---|---|---|
| A/B | 36 | 38 | 40 | 42 | 44 | 46 |
| | 95/40 | 97/43 | 99/46 | 101/49 | 103/52 | 105/55 |
| IT | 40 | 42 | 44 | 46 | 48 | 50 |

1 5 2,4 KG 60 X 40 X 14 CM





# NEOBLU CONSTANCE
03168

NO LABEL READY FOR BRANDING

OEKO TEX® STANDARD 100 CQ 1094/4 IFTH www.oeko-tex.com

unicolor
309
603

Saia direita

Micro Sarja 200
66% poliéster - 34% viscose

| | | | | | | | | | | | | | |
|---|---|---|---|---|---|---|---|---|---|---|---|---|---|
| A/B | 34 | 36 | 38 | 40 | 42 | 44 | 46 | 48 | 50 | 52 | 54 | 56 | 58 |
| | 51/33 | 52/35 | 53/37 | 54/39 | 55/42 | 56/45 | 57/48 | 58/51 | 60/54 | 62/57 | 64/60 | 66/63 | 68/66 |
| US | 4 | 6 | 8 | 10 | 12 | 14 | 16 | 18 | 20 | 22 | 24 | 26 | 28 |
| IT | 38 | 40 | 42 | 44 | 46 | 48 | 50 | 52 | 54 | 56 | 58 | 60 | 62 |
| UK | 6 | 8 | 10 | 12 | 14 | 16 | 18 | 20 | 22 | 24 | 26 | 28 | 30 |

1 10 4 KG 60 X 60 X 23 CM

# NEOBLU CHLOE
03795

NO LABEL READY FOR BRANDING

unicolor
309
603

Saia trapézio

Malha Milano 280
74% poliéster - 23% viscose - 3% elastano

| | | | | | | | |
|---|---|---|---|---|---|---|---|
| A/B | 34 | 36 | 38 | 40 | 42 | 44 | 46 |
| | 51/32 | 52/34 | 53/36 | 54/38 | 55/41 | 56/43 | 57/46 |
| IT | 38 | 40 | 42 | 44 | 46 | 48 | 50 |

1 10 3,2 KG 50 X 35 X 10 CM



**REFERÊNCIAS DAS CORES Solo**
309 Preto profundo 312 Preto 318 Azul marinho 603 Noite



# NEOBLU GERMAIN
## Women 03779
# NEOBLU GERMAIN
## Men 03778

unicolor

309

603

NO LABEL READY FOR BRANDING

OEKO TEX® STANDARD 100 CQ 1094/4 IFTH www.oeko-tex.com

Calças de fato

Micro Sarja 200
66% poliéster - 34% viscose

| | 34 | 36 | 38 | 40 | 42 | 44 | 46 |
|---|---|---|---|---|---|---|---|
| A/B | 76/33 | 76/35 | 76/37 | 76/39 | 76/41 | 76/44 | 76/47 |
| US | 4 | 6 | 8 | 10 | 12 | 14 | 16 |
| IT | 38 | 40 | 42 | 44 | 46 | 48 | 50 |
| UK | 6 | 8 | 10 | 12 | 14 | 16 | 18 |
| INT | S | S | M | M | L | L | XL |

1 10 4,3 KG 60 X 37 X 13 CM

| | 34 | 36 | 38 | 40 | 42 | 44 | 46 | 48 | 50 | 52 | 54 | 56 |
|---|---|---|---|---|---|---|---|---|---|---|---|---|
| A/B | 79/35 | 79/37 | 79/39 | 79/41 | 79/43 | 79/45 | 79/47 | 79/49 | 79/51 | 79/53 | 79/55 | 79/57 |
| US/UK | 28 | 30 | 30 | 32 | 34 | 34 | 36 | 38 | 40 | 42 | 42 | 44 |
| IT | 40 | 42 | 44 | 46 | 48 | 50 | 52 | 54 | 56 | 58 | 60 | 62 |
| INT | XS | S | S | M | M | L | L | XL | XL | XXL | XXL | 3XL |

1 10 4,8 KG 61 X 37 X 13 CM

# NEOBLU GABIN
## Men 03162
# NEOBLU GABIN
## Women 03163

unicolor

309

603

NO LABEL READY FOR BRANDING

OEKO TEX® STANDARD 100 CQ 1094/4 IFTH www.oeko-tex.com

Calças de fato

Micro Sarja 200
66% poliéster - 34% viscose

| | 34 | 36 | 38 | 40 | 42 | 44 | 46 | 48 | 50 | 52 | 54 | 56 | 58 | 60 |
|---|---|---|---|---|---|---|---|---|---|---|---|---|---|---|
| A/B | 85/34 | 85/36 | 85/38 | 85/40 | 85/42 | 85/44 | 85/46 | 85/48 | 85/50 | 85/52 | 85/54 | 85/56 | 85/59 | 85/62 |
| US/UK | 26 | 28 | 30 | 32 | 32 | 34 | 36 | 38 | 40 | 40 | 42 | 44 | 46 | 48 |
| IT | 38 | 40 | 42 | 44 | 46 | 48 | 50 | 52 | 54 | 56 | 58 | 60 | 62 | 64 |
| INT | XS | S | S | M | M | L | L | XL | XL | XXL | XXL | 3XL | 3XL | 4XL |

1 10 4,6 KG 60 X 37 X 11 CM

| | 34 | 36 | 38 | 40 | 42 | 44 | 46 | 48 | 50 | 52 | 54 | 56 | 58 |
|---|---|---|---|---|---|---|---|---|---|---|---|---|---|
| A/B | 80/36 | 80/38 | 80/40 | 80/43 | 80/45 | 80/47 | 80/50 | 80/52 | 80/55 | 80/58 | 80/61 | 80/65 | 80/69 |
| US | 4 | 6 | 8 | 10 | 12 | 14 | 16 | 18 | 20 | 22 | 24 | 26 | 28 |
| IT | 38 | 40 | 42 | 44 | 46 | 48 | 50 | 52 | 54 | 56 | 58 | 60 | 62 |
| UK | 6 | 8 | 10 | 12 | 14 | 16 | 18 | 20 | 22 | 24 | 26 | 28 | 30 |
| INT | S | S | M | M | L | L | XL | XL | XXL | 3XL | 3XL | 4XL | 4XL |

1 10 4,5 KG 60 X 37 X 11 CM





# NEOBLU MARCEL
## Men 03169
# NEOBLU MARCEL
## Women 03170

NO LABEL READY FOR BRANDING

OEKO TEX® STANDARD 100 CQ 1094/4 IFTH www.oeko-tex.com

Blazer semi-forrado

Piqué 210
67% poliéster - 33% algodão

| | 46 | 48 | 50 | 52 | 54 | 56 | 58 | 60 | 62 |
|---|---|---|---|---|---|---|---|---|---|
| A/B | 74/46 | 75/49 | 76/52 | 77/55 | 78/58 | 79/61 | 80/64 | 81/67 | 82/70 |
| IT | 46 | 48 | 50 | 52 | 54 | 56 | 58 | 60 | 62 |

1 10 5,5 KG 60 X 40 X 30 CM

| | 36 | 38 | 40 | 42 | 44 | 46 |
|---|---|---|---|---|---|---|
| A/B | 62/43 | 63/46 | 63/49 | 64/52 | 65/55 | 66/58 |
| IT | 40 | 42 | 44 | 46 | 48 | 50 |

1 10 5,2 KG 60 X 41 X 19 CM

matizado
608

unicolor
603




# NEOBLU MAEL
## 03780

NO LABEL READY FOR BRANDING

OEKO TEX® STANDARD 100 CQ 1094/4 IFTH www.oeko-tex.com

ORGANIC COTTON

UNISEX

Sobrecamisa eco-responsável

Sarja 385
100% algodão orgânico

| | XS | S | M | L | XL | XXL |
|---|---|---|---|---|---|---|
| A/B | 71/53 | 73/56 | 75/59 | 77/62 | 79/65 | 81/68 |

1 10 9,5 KG 65 X 43 X 20 CM

new
309
599
613

unicolor
602
603
616

VESTUÁRIO EMPRESARIAL

**REFERÊNCIAS DAS CORES Solo**
309 Preto profundo 599 Stone wash 602 Azul intenso 603 Noite 608 Gris jaspeado 613 Castanho claro 616 Caqui intenso




unicolor

309

603

# NEOBLU MADDEN

04802

NO LABEL READY FOR BRANDING

OEKO TEX® STANDARD 100 CQ 1094/4 IFTH www.oeko-tex.com

UNISEX

Sobrecamisa unissexo

Micro Sarja 200
66% poliéster - 34% viscose

| A/B | XS | S | M | L | XL | XXL | 3XL | 4XL |
|---|---|---|---|---|---|---|---|---|
| | 73,5/53 | 74/56 | 74,5/59 | 75/62 | 75,5/66 | 76,5/69 | 79,5/72 | 81/75 |

| cm | XS | S | M | L | XL | XXL | 3XL | 4XL |
|---|---|---|---|---|---|---|---|---|
| | 35-36 | 37-38 | 39-40 | 41-42 | 43-44 | 45-46 | 47-48 | 49-50 |

1 10 7,8 KG 60 X 40 X 30 CM



# NEOBLU MARIUS
## Men 03164
# NEOBLU MARIUS
## Women 03165

unicolor

309

603

NO LABEL READY FOR BRANDING

OEKO TEX® STANDARD 100 CQ 1094/4 IFTH www.oeko-tex.com

Casaco de fato

Micro Sarja 200
66% poliéster - 34% viscose

| | 40 | 42 | 44 | 46 | 48 | 50 | 52 | 54 | 56 | 58 | 60 | 62 | 64 | 66 |
|---|---|---|---|---|---|---|---|---|---|---|---|---|---|---|
| A/B | 71/45 | 73/47 | 75/49 | 75/51 | 76/53 | 76/55 | 77/57 | 77/59 | 78/61 | 78/63 | 80/66 | 80/69 | 81/72 | 81/75 |
| US/UK | XS | XS | S | S | M | M | L | L | XL | XL | XXL | XXL | 3XL | 4XL |
| IT | 40 | 42 | 44 | 46 | 48 | 50 | 52 | 54 | 56 | 58 | 60 | 62 | 64 | 66 |

1 10 8,4 KG 105 X 62 X 21 CM

| | 34 | 36 | 38 | 40 | 42 | 44 | 46 | 48 | 50 | 52 | 54 | 56 | 58 |
|---|---|---|---|---|---|---|---|---|---|---|---|---|---|
| A/B | 63/42 | 63/45 | 64/48 | 65/51 | 66/54 | 67/57 | 67/60 | 70/62 | 71/66 | 72/70 | 73/74 | 74/78 | 75/82 |
| US | 2 | 4 | 6 | 8 | 10 | 12 | 14 | 16 | 18 | 20 | 22 | 24 | 26 |
| IT | 38 | 40 | 42 | 44 | 46 | 48 | 50 | 52 | 54 | 56 | 58 | 60 | 62 |
| UK | 6 | 8 | 10 | 12 | 14 | 16 | 18 | 20 | 22 | 24 | 26 | 28 | 30 |
| INT | S | S | M | M | L | L | XL | XL | XXL | 3XL | 3XL | 4XL | 4XL |

1 10 7,5 KG 94 X 57 X 21 CM



# NEOBLU MAX
## Men 03166
# NEOBLU MAX
## Women 03167

unicolor

309

603

NO LABEL READY FOR BRANDING

OEKO TEX® STANDARD 100 CQ 1094/4 IFTH www.oeko-tex.com

Colete de fato

Micro Sarja 200
66% poliéster - 34% viscose

| | 40 | 42 | 44 | 46 | 48 | 50 | 52 | 54 | 56 | 58 | 60 | 62 | 64 | 66 |
|---|---|---|---|---|---|---|---|---|---|---|---|---|---|---|
| A/B | 58/38 | 60/40 | 62/42 | 62/45 | 63/48 | 63/51 | 64/54 | 64/57 | 65/60 | 65/63 | 66/66 | 66/68 | 67/71 | 68/75 |
| US/UK | XS | XS | S | S | M | M | L | L | XL | XL | XXL | XXL | 3XL | 4XL |
| IT | 40 | 42 | 44 | 46 | 48 | 50 | 52 | 54 | 56 | 58 | 60 | 64 | 66 | 68 |

1 10 3 KG 70 X 59 X 7 CM

| | 34 | 36 | 38 | 40 | 42 | 44 | 46 | 48 | 50 | 52 | 54 | 56 | 58 |
|---|---|---|---|---|---|---|---|---|---|---|---|---|---|
| A/B | 55/41 | 56/44 | 56/47 | 57/50 | 57/53 | 58/56 | 58/60 | 62/63 | 63/67 | 63/71 | 64/75 | 64/79 | 65/83 |
| US | 2 | 4 | 6 | 8 | 10 | 12 | 14 | 16 | 18 | 20 | 22 | 24 | 26 |
| IT | 38 | 40 | 42 | 44 | 46 | 48 | 50 | 52 | 54 | 56 | 58 | 60 | 62 |
| UK | 6 | 8 | 10 | 12 | 14 | 16 | 18 | 20 | 22 | 24 | 26 | 28 | 30 |
| INT | S | S | M | M | L | L | XL | XL | XXL | 3XL | 3XL | 4XL | 4XL |

1 10 2,9 KG 60 X 59 X 7 CM



**REFERÊNCIAS DAS CORES Solo**
309 Preto profundo 603 Noite

unicolor

309

603

## NEOBLU TEDDY

03201

NO LABEL READY FOR BRANDING

OEKO TEX® STANDARD 100 CQ 1094/4 IFTH www.oeko-tex.com

Laço com nó pré-feito

Poliéster 146
100% poliéster

tamanho único

1 200 3,3 KG 53 X 41 X 15 CM



unicolor

309

603

## NEOBLU TOMMY

03200

NO LABEL READY FOR BRANDING

OEKO TEX® STANDARD 100 CQ 1094/4 IFTH www.oeko-tex.com

Gravata

Sarja 120
100% poliéster

tamanho único

1 50 3,3 KG 53 X 41 X 15 CM



unicolor

309

603

## NEOBLU TEODOR

03203

NO LABEL READY FOR BRANDING

OEKO TEX® STANDARD 100 CQ 1094/4 IFTH www.oeko-tex.com

Gravata

Poliéster 126
100% poliéster

tamanho único

1 50 3,3 KG 53 X 41 X 15 CM





## NEOBLU TARA
03205

TEAR AWAY

unicolor
309
603
615

Lenço

Cetim 70
100% poliéster

tamanho único - 60 x 60 cm

10 100 3,5 KG 31 X 31 X 30 CM

*Largura 7 cm*



## SOL'S GARNER
02932

ESSENTIAL TEAR AWAY OEKO TEX® STANDARD 100 CQ 1094/4 IFTH www.oeko-tex.com

unicolor
312
319

Gravata

Cetim 150
100% poliéster

tamanho único

1 300 4,2 KG 80 X 34 X 24 CM

*Largura 5 cm*



## SOL'S GATSBY
00598

ESSENTIAL OEKO TEX® STANDARD 100 CQ 1094/4 IFTH www.oeko-tex.com

unicolor
312
319

Gravata estreita

Cetim 270
100% poliéster acetinado

tamanho único

1 200 11 KG 80 X 28 X 20 CM

**REFERÊNCIAS DAS CORES Solo**
309 Preto profundo 312 Preto 319 Azul profundo 603 Noite 615 Bordô profundo







unicolor

312
384
102
146
145
291
318
123
398

## SOL'S GRANADA

04341

BASIC · TEAR AWAY · 60°

OEKO TEX® STANDARD 100 CQ 1094/4 IFTH www.oeko-tex.com

Avental comprido
com bolsos

Polialgodão 190
90% poliéster - 10% algodão

tamanho único - 98 x 70 cm

20 KG
48 X 32 X 45 CM
100

unicolor

312
395
385
102
138
161
410
294
264
238
241
101

## SOL'S GLASGOW

04094

BASIC · TEAR AWAY · 60°

OEKO TEX® STANDARD 100 CQ 1094/4 IFTH www.oeko-tex.com

Avental

Sarja 180
100% algodão não escovado

tamanho único - 90 x 65 cm

12,8 KG
67 X 23 X 30 CM
100

unicolor

312
384
102
146
145
264
318
123
398
712

## SOL'S GREENWICH

88020

ESSENTIAL · TEAR AWAY · 60°

OEKO TEX® STANDARD 100 CQ 1094/4 IFTH www.oeko-tex.com

Avental de cintura
com bolsos

Polialgodão 240
65% poliéster - 35% algodão

tamanho único - 65 x 90 cm

14 KG
55 X 31 X 25 CM
10 50










## SOL'S GALA
88010

ESSENTIAL · TEAR AWAY · 60° · OEKO TEX® STANDARD 100 CQ 1094/4 IFTH www.oeko-tex.com · KIDS

Avental com bolsos

Polialgodão 240
65% poliéster - 35% algodão

tamanho único - 90 x 75 cm

10 · 50 · 14 KG · 55 X 31 X 25 CM

unicolor

396 · 312 K · 384 · 342 · 102 K · 136 K · 146 · 145 · 400 · 301 · 280 K · 272 · 264 · 318 · 241 · 321 · 398 · 123 · 712

## SOL'S GAMMA
03569

EDITION · TEAR AWAY · ORGANIC 100 content standard · OEKO TEX® STANDARD 100 CQ 1094/5 IFTH www.oeko-tex.com · 60°

Avental eco-responsável

Sarja 240
100% algodão orgânico

tamanho único - 90 x 75 cm

10 · 50 · 14 KG · 55 X 31 X 25 CM

unicolor

312 · 384 · 102 · 123 · 170 · 146 · 145 · 264 · 318 · 398

## ATF TANGUY
04331

TEAR AWAY · recycled cotton · 60°

Avental Made in France

Sarja 275
Tecido e **fabricado em França**
50% algodão reciclado
50% algodão

tamanho único - 88 x 74 cm

50 · 18 KG · 60 X 40 X 30 CM

unicolor

101 · 318

ORIGINE FRANCE GARANTIE
FCBA 2107100

**REFERÊNCIAS DAS CORES Solo**

101 Natural
102 Branco
123 Corda
136 Cor-de-rosa orquídea
138 Cor-de-rosa flash
145 Vermelho
146 Bordô
161 Vermelho vivo
170 Rosa velho
238 Ultramarinho
241 Real
264 Verde garrafa
272 Verde dos prados
280 Verde maçã
291 Verde Império
294 Amarelo esverdeado
301 Amarelo
312 Preto
318 Azul marinho
321 Aqua
342 Cinza Puro
384 Cinzento escuro
385 Grafite
395 Toupeira
396 Castanho
398 Chocolate
400 Laranja
410 Laranja claro
712 Roxo escuro





unicolor

309

609

603

## NEOBLU EDGAR

04454

TEAR AWAY

60°

OEKO TEX®

www.oeko-tex.com

STANDARD 100

CQ 1094/4

IFTH

Global Recycled Standard

IDFL TE-99972636

Avental topo de gama

Sarja 255
Polialgodão
65% poliéster reciclado - 35% algodão

tamanho único - 108 x 98 cm

10 50

14,8 KG
59 X 41 X 20 CM

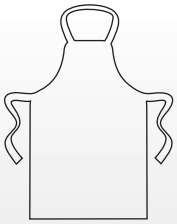

## NEOBLU Kitchen

Uma coleção dedicada aos chefes de cozinha, pasteleiros, padeiros, queijeiros e escanções, tanto em equipas de trabalho como em estágios de aprendizagem. Uma coleção concebida para o seu conforto, com materiais robustos e cortes simultaneamente confortáveis e elegantes!



## NEOBLU EROLD

04455

TEAR AWAY · 60° · OEKO TEX® STANDARD 100 CQ 1094/4 IFTH www.oeko-tex.com

Avental topo de gama

Canvas 270
100% algodão

tamanho único - 115 x 104 cm

10 · 50 · 14,8 KG · 59 X 41 X 20 CM

unicolor

309
605
603



## NEOBLU EMILE

04456

TEAR AWAY · 60° · OEKO TEX® STANDARD 100 CQ 1094/4 IFTH www.oeko-tex.com

Avental topo de gama

Canvas 270
100% algodão

tamanho único - 86 x 104 cm

10 · 50 · 14,8 KG · 59 X 40 X 21 CM

unicolor

309
605
603



**REFERÊNCIAS DAS CORES Solo**

309 Preto profundo · 603 Noite · 605 Branco óptico · 609 Cinza suave



unicolor

309

603

# NEOBLU EDMOND

04457

NO LABEL READY FOR BRANDING | 60° | OEKO TEX® STANDARD 100 CQ 1094/4 IFTH www.oeko-tex.com | Global Recycled Standard IDFL TE-99972636 | UNISEX

Calças de cozinheiro

Sarja 190
Polialgodão
65% poliéster reciclado - 35% algodão

| | XS | S | M | L | XL | XXL | 3XL | 4XL |
|---|---|---|---|---|---|---|---|---|
| A/B | 80/35 | 83/38 | 83/42 | 83/46 | 83/50 | 83/54 | 83/58 | 83/62 |
| US | 28 | 30-32 | 32-34 | 34-36 | 38-40 | 42-44 | 44-46 | 46-48 |
| IT | 42 | 44-46 | 46-48 | 48-50 | 52-54 | 56-58 | 58-60 | 60-62 |

4,6 KG
59 X 41 X 20 CM
1 10





## NEOBLU EUGENE
04458

NO LABEL READY FOR BRANDING | 60° | OEKO TEX® STANDARD 100 CQ 1094/4 IFTH www.oeko-tex.com | Global Recycled Standard IDFL TE-99972636

Jaleca de cozinha

Sarja 190
Polialgodão
65% poliéster reciclado - 35% algodão

| | XS | S | M | L | XL | XXL | 3XL | 4XL | 5XL |
|---|---|---|---|---|---|---|---|---|---|
| A/B | 70/48 | 73/51 | 76/54 | 79/58 | 80/62 | 81/66 | 82/71 | 83/75 | 84/80 |

1 | 10 | 5,2 KG 59 X 41 X 20 CM

## NEOBLU EUGENIE
04459

NO LABEL READY FOR BRANDING | 60° | OEKO TEX® STANDARD 100 CQ 1094/4 IFTH www.oeko-tex.com | Global Recycled Standard IDFL TE-99972636

Jaleca de cozinha

Sarja 190
Polialgodão
65% poliéster reciclado - 35% algodão

| | XS | S | M | L | XL | XXL | 3XL |
|---|---|---|---|---|---|---|---|
| A/B | 68/46 | 70/50 | 72/54 | 74/58 | 75/63 | 76/69 | 77/74 |

1 | 10 | 4,6 KG 56 X 40 X 18 CM

unicolor

309
605

**REFERÊNCIAS DAS CORES Solo**
309 Preto profundo 603 Noite 605 Branco óptico

# POLARES E SOFTSHELLS





# SHOWROOM

# POLARES

## SOL'S BASIC

NEW



RECYCLED

**SOL'S Nitro**
**Unissexo** p187



**SOL'S Norman**
**Twin** p186

## SOL'S ESSENTIAL



RECYCLED

**SOL'S Factor BW**
**Unissexo** p184



RECYCLED

**SOL'S Factor**
**Twin** p185



**SOL'S Ness**
**Men** p182



**SOL'S Norway**
**Unissexo** p182



**SOL'S North**
**Twin** p183



## SOL'S EDITION



RECYCLED

**SOL'S Finch**
**Unissexo** p188

## SOL'S X PTSF



RECYCLED

**SOL'S Fury BW**
**Unissexo** p189



RECYCLED

**SOL'S Fury**
**Unissexo** p189

# SHOWROOM

# SOFTSHELLS



## SOL'S BASIC



**SOL'S Race BW**
**Twin** p190



**SOL'S Race**
**Twin** p192




**SOL'S Race hooded**
**Twin** p196

## SOL'S ESSENTIAL



**SOL'S Radian**
**Twin** p192



**SOL'S Rallye**
**Twin** p190



**SOL'S Relax/Roxy**
**Twin** p193



**SOL'S Replay**
**Twin** p196



**SOL'S Transformer**
**Unissexo** p195




**SOL'S Falcon BW**
**Twin** p191




**SOL'S Falcon Padded BW**
**Unissexo** p191




**SOL'S Falcon**
**Twin** p194




**SOL'S Falcon Padded**
**Twin** p199




**SOL'S Falcon 3in1**
**Unissexo** p195



**SOL'S Rock**
**Twin** p198

## NEOBLU




**NEOBLU Achille**
**Twin** p197

unicolor

312
370
145
263
318
241

# SOL'S NESS

56000

ESSENTIAL TEAR AWAY OEKO TEX® STANDARD 100 CQ 1094/4 IFTH www.oeko-tex.com

Sweatshirt polar gola com fecho

Polar 300
100% poliéster de densidade elevada

| | S | M | L | XL | XXL | 3XL | 4XL* | 5XL* |
|---|---|---|---|---|---|---|---|---|
| A/B | 70/58 | 72/60 | 74/63 | 76/66 | 78/69 | 80/72 | 82/75 | 84/78 |

*Tamanho disponível em algumas cores

1 20 11,7 KG 58 X 40 X 54 CM



unicolor

312
370
145
263
318
241

# SOL'S NORWAY

51000

ESSENTIAL TEAR AWAY OEKO TEX® STANDARD 100 CQ 1094/4 IFTH www.oeko-tex.com UNISEX

Colete polar com fecho

Polar 320
100% poliéster de densidade elevada

| | XS | S | M | L | XL | XXL | 3XL | 4XL* | 5XL* |
|---|---|---|---|---|---|---|---|---|---|
| A/B | 64/50 | 66/53 | 68/57 | 70/60 | 72/63 | 74/66 | 76/69 | 78/72 | 80/75 |

*Tamanho disponível em algumas cores

1 15 7,3 KG 58 X 40 X 27 CM



16 cores



## SOL'S NORTH
**Women** 54500

ESSENTIAL · TEAR AWAY · OEKO TEX® STANDARD 100 CQ 1094/4 IFTH www.oeko-tex.com · KIDS

Casaco polar com fecho

Polar 300
100% poliéster de densidade elevada

| | S | M | L | XL | XXL |
|---|---|---|---|---|---|
| A/B | 62/48 | 64/51 | 66/54 | 68/57 | 70/60 |

1 · 20 — 10,6 KG — 59 X 36 X 44 CM

## SOL'S NORTH
55000

ESSENTIAL · TEAR AWAY · OEKO TEX® STANDARD 100 CQ 1094/4 IFTH www.oeko-tex.com · KIDS

Casaco polar com fecho

Polar 300
100% poliéster de densidade elevada

| | XS | S | M | L | XL | XXL | 3XL | 4XL | 5XL |
|---|---|---|---|---|---|---|---|---|---|
| A/B | 68/56 | 70/58 | 72/60 | 74/63 | 76/66 | 78/69 | 80/72 | 82/75 | 84/78 |

1 · 20 — 12,9 KG — 58 X 40 X 56 CM

**matizado**
350

**unicolor**
312 K
370
102
146
145 K
400
281
263 K
318 K
241
321
712
394
269
123

**REFERÊNCIAS DAS CORES Solo**

102 Branco
123 Corda
145 Vermelho
146 Bordô
241 Real
263 Verde abeto
269 Tropa
281 Lima
312 Preto
318 Azul marinho
321 Aqua
350 Cinzento matizado
370 Antracite
394 Chocolate escuro
400 Laranja
712 Roxo escuro

unicolor

312
370
145
400
266
318
241
123



# Micropolar reciclado

## SOL'S FACTOR BW

03822

ESSENTIAL · TEAR AWAY · OEKO TEX® STANDARD 100 CQ 1094/4 IFTH www.oeko-tex.com · Global Recycled Standard IDFL TE-99972636 · UNISEX

Colete eco-responsável

Polar 280
100% poliéster reciclado

| | XS | S | M | L | XL | XXL | 3XL | 4XL | 5XL |
|---|---|---|---|---|---|---|---|---|---|
| A/B | 67/48 | 69/51 | 71/54 | 73/57 | 75/60 | 77/63 | 78/67 | 79/71 | 80/75 |

1 · 20 · 10,4 KG · 60 X 40 X 20 CM



## Poliéster reciclado

O poliéster reciclado que utilizamos é feito a partir de garrafas de plástico usadas. Depois de recolhidas, estas garrafas são lavadas e cortadas em lascas, que são depois derretidas e transformadas em fio de poliéster que pode dar origem a vestuário confortável e de alta qualidade.

Todo o nosso material de poliéster reciclado tem a certificação GRS (Global Recycled Standard), que garante não só o conteúdo reciclado, mas também verifica o cumprimento de critérios ambientais e sociais. Apenas os produtos fabricados com um mínimo de 50% de poliéster reciclado têm a certificação GRS.

Saiba mais: https://textileexchange.org

Global Recycled Standard
IDFL TE-99972636

# Micropolar reciclado



## SOL'S FACTOR
### Women 03824

ESSENTIAL · TEAR AWAY · OEKO TEX® STANDARD 100 CQ 1094/4 IFTH www.oeko-tex.com · Global Recycled Standard IDFL TE-99972636

Casaco eco-responsável

Polar 280
100% poliéster reciclado

| | S | M | L | XL | XXL | 3XL |
|---|---|---|---|---|---|---|
| A/B | 64/46 | 65/49 | 66/52 | 67/55 | 68/58 | 69/61 |

1 · 20 · 9,3 KG · 57 X 38 X 46 CM

## SOL'S FACTOR
### Men 03823

ESSENTIAL · TEAR AWAY · OEKO TEX® STANDARD 100 CQ 1094/4 IFTH www.oeko-tex.com · Global Recycled Standard IDFL TE-99972636

Casaco eco-responsável

Polar 280
100% poliéster reciclado

| | S | M | L | XL | XXL | 3XL | 4XL | 5XL |
|---|---|---|---|---|---|---|---|---|
| A/B | 69/51 | 71/54 | 73/57 | 75/60 | 77/63 | 78/67 | 79/71 | 80/75 |

1 · 20 · 12,2 KG · 70 X 42 X 50 CM

unicolor

312 · 370 · 145 · 400 · 266 · 318 · 241 · 123

**REFERÊNCIAS DAS CORES Solo**
123 Corda · 145 Vermelho · 241 Real · 266 Verde floresta · 312 Preto · 318 Azul marinho · 370 Antracite · 400 Laranja



unicolor

312
370
145
318

## SOL'S NORMAN
**Men** 02093

BASIC · TEAR AWAY · OEKO TEX® STANDARD 100 CQ 1094/4 IFTH www.oeko-tex.com

Casaco com fecho

Polar 220
100% poliéster

| | S | M | L | XL | XXL | 3XL | 4XL | 5XL |
|---|---|---|---|---|---|---|---|---|
| A/B | 70/49 | 71/52 | 72/55 | 73/58 | 74/61 | 75/64 | 76/67 | 77/70 |

1 · 20 · 8,8 KG · 60 X 41 X 36 CM

## SOL'S NORMAN
**Women** 02094

BASIC · TEAR AWAY · OEKO TEX® STANDARD 100 CQ 1094/4 IFTH www.oeko-tex.com

Casaco com fecho

Polar 220
100% poliéster

| | S | M | L | XL | XXL | 3XL |
|---|---|---|---|---|---|---|
| A/B | 64/45 | 65/48 | 66/51 | 67/54 | 68/57 | 69/60 |

1 · 20 · 7,3 KG · 61 X 42 X 30 CM

NEW





# SOL'S NITRO

04759

BASIC · TEAR AWAY · OEKO TEX® STANDARD 100 CQ 1094/4 IFTH www.oeko-tex.com · Global Recycled Standard IDFL TE-99972636 · UNISEX

Casaco com fecho

Micropolar 300
100% poliéster reciclado

| | XS | S | M | L | XL | XXL | 3XL | 4XL | 5XL |
|---|---|---|---|---|---|---|---|---|---|
| A/B | 63/51 | 68/54 | 70/56 | 72/58 | 74/61 | 76/64 | 78/67 | 80/70 | 82/73 |

12 KG
60 X 41 X 58 CM
20

**matizado**

350

**unicolor**

312 · 370 · 102 · 145 · 263 · 319 · 241 · 394 · 123

**REFERÊNCIAS DAS CORES Solo**

102 Branco
123 Corda
145 Vermelho
241 Real
263 Verde abeto
312 Preto
318 Azul marinho
319 Azul profundo
350 Cinzento matizado
370 Antracite
394 Chocolate escuro



unicolor

312
374
318
269

# SOL'S FINCH

04022

EDITION | NO LABEL READY FOR BRANDING | OEKO TEX® STANDARD 100 CQ 1094/4 IFTH www.oeko-tex.com | Global Recycled Standard IDFL TE-09972636 | UNISEX

Casaco eco-responsável

Polar 275

70% poliéster reciclado - 30% poliéster

| | XXS | XS | S | M | L | XL | XXL | 3XL | 4XL |
|---|---|---|---|---|---|---|---|---|---|
| A/B | 64/48 | 66/51 | 68/54 | 69/57 | 70/60 | 71/63 | 72/66 | 74/70 | 76/74 |

1 | 10 | 7 KG 60 X 40 X 30 CM



## SOL'S FURY BW
04041

PTSF · NO LABEL READY FOR BRANDING · OEKO TEX STANDARD 100 CQ 1094/4 IFTH www.oeko-tex.com · Global Recycled Standard IDFL TE-99972636 · UNISEX

bicolor
869
870
871

Colete eco-responsável

Sherpa 440
70% poliéster reciclado - 30% poliéster
Forro polar: 100% poliéster e inserções taslon
100% poliamida

| | XS | S | M | L | XL | XXL | 3XL |
|---|---|---|---|---|---|---|---|
| A/B | 64/52 | 68/55 | 69/58 | 70/61 | 71/64 | 72/67 | 74/70 |

1 · 10 · 8 KG · 60 X 40 X 30 CM



## SOL'S FURY
04042

PTSF · NO LABEL READY FOR BRANDING · OEKO TEX STANDARD 100 CQ 1094/4 IFTH www.oeko-tex.com · Global Recycled Standard IDFL TE-99972636 · UNISEX

bicolor
869
870
871

Casaco eco-responsável

Sherpa 440
70% poliéster reciclado - 30% poliéster
Forro polar: 100% poliéster e inserções taslon
100% poliamida

| | XS | S | M | L | XL | XXL | 3XL |
|---|---|---|---|---|---|---|---|
| A/B | 64/52 | 68/55 | 69/58 | 70/61 | 71/64 | 72/67 | 74/70 |

1 · 10 · 9 KG · 60 X 40 X 30 CM



**REFERÊNCIAS DAS CORES Solo**
269 Tropa · 312 Preto · 318 Azul marinho · 374 Cinzento carbono · 869 Cinzento carbono / Preto · 870 Tropa / Tropa escuro · 871 Bege Natural / Bege

## *Básico - Repelente à água*



## *Membrana de 8000 mm*



unicolor

312
162
319
241

# SOL'S RACE BW
**Women** 02888

# SOL'S RACE BW
**Men** 02887

BASIC · TEAR AWAY · OEKO TEX® STANDARD 100 CQ 1094/4 IFTH www.oeko-tex.com · WATER REPELLENT

Colete com fecho

Softshell 280 - 2 camadas
96% poliéster - 4% elastano
Forro polar 100% poliéster

| | S | M | L | XL | XXL |
|---|---|---|---|---|---|
| A/B | 62/47 | 64/50 | 66/53 | 68/56 | 70/59 |

1 · 10 · 4,2 KG · 50 X 41 X 17 CM

| | S | M | L | XL | XXL | 3XL | 4XL* |
|---|---|---|---|---|---|---|---|
| A/B | 68/54 | 70/57 | 72/60 | 74/63 | 76/66 | 78/69 | 80/72 |

*Tamanho disponível em algumas cores

1 · 10 · 5,1 KG · 60 X 41 X 18 CM

unicolor

312
162
264
319
241
394
269

# SOL'S RALLYE
**Men** 46601

# SOL'S RALLYE
**Women** 46801

ESSENTIAL · TEAR AWAY · OEKO TEX® STANDARD 100 CQ 1094/4 IFTH www.oeko-tex.com · WATERPROOF BREATHABLE · WINDPROOF · WATER REPELLENT

Colete com fecho

Softshell 340 - 3 camadas
94% poliéster - 6% elastano
Forro polar 100% poliéster

| | S | M | L | XL | XXL | 3XL |
|---|---|---|---|---|---|---|
| A/B | 66/56 | 68/59 | 70/62 | 72/65 | 74/68 | 76/71 |

1 · 10 · 6,9 KG · 58 X 41 X 19 CM

| | S | M | L | XL | XXL |
|---|---|---|---|---|---|
| A/B | 62/46 | 64/49 | 66/52 | 68/55 | 70/58 |

1 · 10 · 5,8 KG · 53 X 40 X 15 CM




## SOL'S FALCON BW
### Women 03826
## SOL'S FALCON BW
### Men 03825

unicolor
312
370
162
266
232
241

ESSENTIAL · TEAR AWAY · OEKO TEX® STANDARD 100 CQ 1094/4 IFTH www.oeko-tex.com · Global Recycled Standard IDFL TE-99972636 · WATER REPELLENT · WATERPROOF BREATHABLE · WINDPROOF

Colete eco-responsável

Softshell 270 - 3 camadas
94% poliéster reciclado - 6% elastano
Forro polar: 100% poliéster reciclado

| | S | M | L | XL | XXL | 3XL |
|---|---|---|---|---|---|---|
| A/B | 62/47 | 64/50 | 66/53 | 68/56 | 70/59 | 72/62 |

1 · 10 · 4,5 KG · 50 X 41 X 17 CM

| | S | M | L | XL | XXL | 3XL | 4XL |
|---|---|---|---|---|---|---|---|
| A/B | 68/53 | 70/56 | 72/59 | 74/62 | 76/65 | 78/68 | 80/71 |

1 · 10 · 5,2 KG · 57 X 41 X 17 CM




## SOL'S FALCON PADDED BW
### 04809

unicolor
312
370
162
232
269

ESSENTIAL · TEAR AWAY · OEKO TEX® STANDARD 100 CQ 1094/4 IFTH www.oeko-tex.com · UNISEX · Global Recycled Standard IDFL TE-99972636 · WATER REPELLENT · WATERPROOF BREATHABLE · WINDPROOF

Colete eco-responsável

Softshell 270 - 3 camadas
Exterior: 94% poliéster reciclado - 6% elastano.
Forro e acolchoamento: 100% poliéster reciclado
Membrana impermeável e respirável de 5000 mm.
Forro: 100% nylon.

| | XS | S | M | L | XL | XXL | 3XL | 4XL |
|---|---|---|---|---|---|---|---|---|
| A/B | 68/53 | 70/56 | 71/59 | 72/62 | 74/65 | 75/68 | 77/71 | 79/75 |

1 · 10 · 7,5 KG · 58 X 39 X 41 CM



**REFERÊNCIAS DAS CORES Solo**

| | | | | |
|---|---|---|---|---|
| 162 Vermelho Pimenta | 241 Real | 266 Verde floresta | 312 Preto | 370 Antracite |
| 232 Azul abismo | 264 Verde garrafa | 269 Tropa | 319 Azul profundo | 394 Chocolate escuro |

## *Básico - Melhor preço*



## *Membrana de 5000 mm*



unicolor

312
162
319
241
269

# SOL'S RACE
**Men** 01195

# SOL'S RACE
**Women** 01194

BASIC · TEAR AWAY · OEKO TEX® STANDARD 100 CQ 1094/4 IFTH www.oeko-tex.com · WATER REPELLENT

Casaco com fecho

Softshell 280 - 2 camadas
96% poliéster - 4% elastano
Forro polar 100% poliéster

| | S | M | L | XL | XXL | 3XL | 4XL* |
|---|---|---|---|---|---|---|---|
| A/B | 68/54 | 70/57 | 72/60 | 74/62 | 76/65 | 78/68 | 80/71 |

*Tamanho disponível em algumas cores

1 · 10 — 6,4 KG — 58 X 41 X 19 CM

| | S | M | L | XL | XXL |
|---|---|---|---|---|---|
| A/B | 62/47 | 64/50 | 66/53 | 68/56 | 70/59 |

1 · 10 — 5,5 KG — 58 X 40 X 18 CM

unicolor

312
370
232

# SOL'S RADIAN
**Women** 03107

# SOL'S RADIAN
**Men** 03090

ESSENTIAL · TEAR AWAY · OEKO TEX® STANDARD 100 CQ 1094/4 IFTH www.oeko-tex.com · WATER REPELLENT · WATERPROOF BREATHABLE · WINDPROOF

Casaco com fecho

Softshell 270 - 3 camadas
94% poliéster - 6% elastano
Forro polar 100% poliéster

| | S | M | L | XL | XXL |
|---|---|---|---|---|---|
| A/B | 62/47 | 64/50 | 66/53 | 68/56 | 70/59 |

1 · 10 — 5,4 KG — 52 X 39 X 17 CM

| | S | M | L | XL | XXL | 3XL | 4XL |
|---|---|---|---|---|---|---|---|
| A/B | 68/53 | 70/56 | 72/59 | 74/62 | 76/65 | 78/68 | 80/71 |

1 · 10 — 6,9 KG — 60 X 42 X 18 CM






## SOL'S ROXY
46800

ESSENTIAL · TEAR AWAY · OEKO TEX® STANDARD 100 CQ 1094/4 IFTH www.oeko-tex.com · WATER REPELLENT · WATERPROOF BREATHABLE · WINDPROOF

Casaco com fecho

Softshell 340 - 3 camadas
94% poliéster - 6% elastano
Forro polar 100% poliéster

| | S | M | L | XL | XXL |
|---|---|---|---|---|---|
| A/B | 63/46 | 65/49 | 67/52 | 69/55 | 71/58 |

1 · 10 · 8,2 KG · 58 X 40 X 22 CM

## SOL'S RELAX
46600

ESSENTIAL · TEAR AWAY · OEKO TEX® STANDARD 100 CQ 1094/4 IFTH www.oeko-tex.com · WATER REPELLENT · WATERPROOF BREATHABLE · WINDPROOF

Casaco com fecho

Softshell 340 - 3 camadas
94% poliéster - 6% elastano
Forro polar 100% poliéster

| | S | M | L | XL | XXL | 3XL | 4XL |
|---|---|---|---|---|---|---|---|
| A/B | 69/56 | 71/59 | 73/62 | 75/65 | 77/68 | 79/71 | 81/74 |

1 · 10 · 9,3 KG · 60 X 41 X 21 CM

**matizado**
350

**unicolor**
312
370
102
162
264
232
241
394
269

**REFERÊNCIAS DAS CORES Solo**

102 Branco
162 Vermelho Pimenta
232 Azul abismo
241 Real
264 Verde garrafa
269 Tropa
312 Preto
319 Azul profundo
350 Cinzento matizado
370 Antracite
394 Chocolate escuro

*Certificação GRS*



unicolor

312
370
162
266
232
241

## SOL'S FALCON
### Women 03828

ESSENTIAL · TEAR AWAY · OEKO TEX® STANDARD 100 CQ 1094/4 IFTH www.oeko-tex.com · Global Recycled Standard IDFL TE-99972636

WATER REPELLENT · WATERPROOF BREATHABLE · WINDPROOF

Casaco eco-responsável

Softshell 270 - 3 camadas
94% poliéster reciclado - 6% elastano
Forro polar: 100% poliéster reciclado

| | S | M | L | XL | XXL | 3XL |
|---|---|---|---|---|---|---|
| A/B | 62/47 | 64/50 | 66/53 | 68/56 | 70/59 | 72/62 |

1 · 10 · 5,5 KG · 52 X 39 X 16 CM

## SOL'S FALCON
### Men 03827

ESSENTIAL · TEAR AWAY · OEKO TEX® STANDARD 100 CQ 1094/4 IFTH www.oeko-tex.com · Global Recycled Standard IDFL TE-99972636

WATER REPELLENT · WATERPROOF BREATHABLE · WINDPROOF

Casaco eco-responsável

Softshell 270 - 3 camadas
94% poliéster reciclado - 6% elastano
Forro polar: 100% poliéster reciclado

| | S | M | L | XL | XXL | 3XL | 4XL |
|---|---|---|---|---|---|---|---|
| A/B | 68/53 | 70/56 | 72/59 | 74/62 | 76/65 | 78/68 | 80/71 |

1 · 10 · 6,6 KG · 60 X 41 X 17 CM




## SOL'S FALCON 3IN1

03995

ESSENTIAL · TEAR AWAY · OEKO TEX® STANDARD 100 CQ 1094/4 IFTH www.oeko-tex.com · Global Recycled Standard IDFL TE-99972636

WATER REPELLENT · WATERPROOF BREATHABLE · WINDPROOF · UNISEX

Casaco 3 em 1 eco-responsável

Softshell 270
3 camadas
Exterior: 94% poliéster reciclado - 6% elastano
Forro polar: 100% poliéster reciclado

| | XS | S | M | L | XL | XXL | 3XL | 4XL | 5XL |
|---|---|---|---|---|---|---|---|---|---|
| A/B | 69/52 | 71/55 | 72/58 | 73/61 | 74/64 | 76/67 | 77/70 | 79/73 | 80/76 |

1 · 10 · 6 KG · 60 X 40 X 30 CM

unicolor

312 370 232




## SOL'S TRANSFORMER

01647

ESSENTIAL · TEAR AWAY · OEKO TEX® STANDARD 100 CQ 1094/4 IFTH www.oeko-tex.com

WATER REPELLENT · WATERPROOF BREATHABLE · WINDPROOF · UNISEX

Casaco 3 em 1 com fecho

Softshell 340
3 camadas
Exterior 94% poliéster - 6% elastano
Forro polar: 100% poliéster

| | XS | S | M | L | XL | XXL | 3XL | 4XL | 5XL |
|---|---|---|---|---|---|---|---|---|---|
| A/B | 69/52 | 70/55 | 72/58 | 73/61 | 75/64 | 76/67 | 78/70 | 79/73 | 81/76 |

1 · 10 · 10,7 KG · 60 X 40 X 28 CM

unicolor

312 370 319 241



**REFERÊNCIAS DAS CORES Solo**
162 Vermelho Pimenta · 232 Azul abismo · 241 Real · 266 Verde floresta · 312 Preto · 319 Azul profundo · 370 Antracite

## *Membrana de 8000 mm*



## *Básico - Melhor preço*



matizado

350

unicolor

312 102 162 319 241

# SOL'S REPLAY
**Men** 46602

# SOL'S REPLAY
**Women** 46802

ESSENTIAL · TEAR AWAY · OEKO TEX® STANDARD 100 CQ 1094/4 IFTH www.oeko-tex.com

WATER REPELLENT · WATERPROOF BREATHABLE · WINDPROOF

Casaco com capuz e fecho

Softshell 340
3 camadas
94% poliéster - 6% elastano
Forro polar 100% poliéster

| | XS | S | M | L | XL | XXL | 3XL |
|---|---|---|---|---|---|---|---|
| A/B | 66/54 | 68/56 | 70/59 | 72/62 | 74/65 | 76/68 | 78/71 |

1 · 10 · 10 KG · 60 X 41 X 26 CM

| | S | M | L | XL | XXL |
|---|---|---|---|---|---|
| A/B | 64/47 | 66/50 | 68/53 | 70/56 | 72/59 |

1 · 10 · 8,4 KG · 55 X 36 X 25 CM

unicolor

312 370 319 241

# SOL'S RACE HOODED
**Men** 04447

# SOL'S RACE HOODED
**Women** 04448

BASIC · TEAR AWAY · OEKO TEX® STANDARD 100 CQ 1094/4 IFTH www.oeko-tex.com · Global Recycled Standard IDFL TE-99972636 · WATER REPELLENT

Casaco eco-responsável

Softshell 280
2 camadas
100% poliéster reciclado
Forro polar: 100% poliéster reciclado

| | S | M | L | XL | XXL | 3XL | 4XL |
|---|---|---|---|---|---|---|---|
| A/B | 69/53 | 71/56 | 73/59 | 75/62 | 77/65 | 79/68 | 81/71 |

1 · 10 · 7,5 KG · 60 X 40 X 29 CM

| | S | M | L | XL | XXL | 3XL |
|---|---|---|---|---|---|---|
| A/B | 62/48 | 64/51 | 66/54 | 68/57 | 70/60 | 72/63 |

1 · 10 · 6,5 KG · 59 X 40 X 24







## NEOBLU ACHILLE
### Men 03793

NO LABEL READY FOR BRANDING · OEKO TEX® STANDARD 100 CQ 1094/4 IFTH www.oeko-tex.com · Global Recycled Standard IDFL TE-99972636

WATER REPELLENT · WATERPROOF BREATHABLE · WINDPROOF

Parca eco-responsável

Softshell 270
3 camadas
94% poliéster reciclado - 6% elastano
Forro polar: 100% poliéster reciclado

| | S | M | L | XL | XXL | 3XL | 4XL |
|---|---|---|---|---|---|---|---|
| A/B | 91/56 | 93/59 | 94/62 | 96/65 | 97/68 | 99/72 | 101/76 |

1 · 10 · 11,1 KG · 66 X 50 X 33 CM

## NEOBLU ACHILLE
### Women 03794

NO LABEL READY FOR BRANDING · OEKO TEX® STANDARD 100 CQ 1094/4 IFTH www.oeko-tex.com · Global Recycled Standard IDFL TE-99972636

WATER REPELLENT · WATERPROOF BREATHABLE · WINDPROOF

Parca eco-responsável

Softshell 270
3 camadas
94% poliéster reciclado - 6% elastano
Forro polar: 100% poliéster reciclado

| | S | M | L | XL | XXL | 3XL |
|---|---|---|---|---|---|---|
| A/B | 87/51 | 89/54 | 90/57 | 92/60 | 93/63 | 95/66 |

1 · 10 · 9,5 KG · 56 X 47 X 27 CM

unicolor

309
603

**REFERÊNCIAS DAS CORES Solo**

| | | | | |
|---|---|---|---|---|
| 102 Branco | 241 Real | 312 Preto | 350 Cinzento matizado | 603 Noite |
| 162 Vermelho Pimenta | 309 Preto profundo | 319 Azul profundo | 370 Antracite | |

*Membrana de 8000 mm*



unicolor

370
312
319

## SOL'S ROCK
**Women** 46804

ESSENTIAL · TEAR AWAY · OEKO TEX® STANDARD 100 CQ 1094/4 IFTH www.oeko-tex.com · WATER REPELLENT · WATERPROOF BREATHABLE · WINDPROOF

Parka softshell

Softshell 340
3 camadas
Exterior 94% poliéster - 6% elastano
Forro tafetá 100% poliéster. Membrana impermeável: 8000 mm; respirável

| | S | M | L | XL | XXL |
|---|---|---|---|---|---|
| A/B | 64/49 | 66/52 | 68/55 | 70/58 | 72/61 |

1 · 10 · 12,5 KG · 60 X 41 X 48 CM

## SOL'S ROCK
**Men** 46604

ESSENTIAL · TEAR AWAY · OEKO TEX® STANDARD 100 CQ 1094/4 IFTH www.oeko-tex.com · WATER REPELLENT · WATERPROOF BREATHABLE · WINDPROOF

Parka softshell

Softshell 340
3 camadas
Exterior 94% poliéster - 6% elastano
Forro tafetá 100% poliéster. Membrana impermeável: 8000 mm; respirável

| | S | M | L | XL | XXL | 3XL |
|---|---|---|---|---|---|---|
| A/B | 76/57 | 78/60 | 80/63 | 82/66 | 84/69 | 86/72 |

1 · 10 · 15,7 KG · 60 X 40 X 50 CM





## SOL'S FALCON PADDED
### Men 04449

ESSENTIAL · TEAR AWAY · OEKO TEX® STANDARD 100 CQ 1094/4 IFTH www.oeko-tex.com · Global Recycled Standard IDFL TE-99972636

WATER REPELLENT · WATERPROOF BREATHABLE · WINDPROOF

Casaco eco-responsável

Softshell 270
3 camadas
Exterior: 94% poliéster reciclado - 6% elastano
Forro e acolchoamento: 100% poliéster reciclado.
Membrana impermeável e respirável de 5000 mm.
Forro: 100% nylon

| | S | M | L | XL | XXL | 3XL | 4XL |
|---|---|---|---|---|---|---|---|
| A/B | 71/56 | 73/59 | 74/62 | 75/65 | 77/68 | 78/71 | 80/74 |

1 · 10 · 11 KG · 60 X 40 X 43 CM

## SOL'S FALCON PADDED
### Women 04450

ESSENTIAL · TEAR AWAY · OEKO TEX® STANDARD 100 CQ 1094/4 IFTH www.oeko-tex.com · Global Recycled Standard IDFL TE-99972636

WATER REPELLENT · WATERPROOF BREATHABLE · WINDPROOF

Casaco eco-responsável

Softshell 270
3 camadas
Exterior: 94% poliéster reciclado - 6% elastano
Forro e acolchoamento: 100% poliéster reciclado.
Membrana impermeável e respirável de 5000 mm.
Forro: 100% nylon

| | S | M | L | XL | XXL | 3XL |
|---|---|---|---|---|---|---|
| A/B | 63/52 | 65/55 | 67/58 | 69/61 | 71/64 | 73/67 |

1 · 10 · 9,2 KG · 58 X 39 X 42 CM

unicolor

312 · 370 · 232 · 241

**REFERÊNCIAS DAS CORES Solo**
232 Azul abismo · 241 Real · 312 Preto · 319 Azul profundo · 370 Antracite

# COLETES, CORTA-VENTOS E PARCAS





# SHOWROOM

# COLETES, CORTA-VENTOS E PARCAS

## COLETES



**SOL'S Wallace**
**Unissexo** p204



**SOL'S Wild**
**Men** p204



**SOL'S Winner**
**Unissexo** p206



**SOL'S Warm**
**Men** p206



**SOL'S Equinox Pro**
**Men** p204



**SOL'S Viper**
**Men** p205




**SOL'S Fury BW**
**Unissexo** p206

NEW




**SOL'S Falcon Padded BW**
**Unissexo** p205

## CASACOS LEVES



**SOL'S Wave**
**Twin** p207

NEW COLOUR




**SOL'S Stream BW**
**Twin** p208




**SOL'S Wilson BW**
**Twin** p209




**SOL'S Victoire BW**
**Twin** p209



**NEOBLU Arthur**
**Twin** p207



**SOL'S Ride**
**Twin** p216




**SOL'S Stream hooded**
**Twin** p217




**SOL'S Wilson**
**Twin** p216

## CORTA-VENTOS




**SOL'S Shield**
**Unissexo** p210



**SOL'S Shift**
**Unissexo** p211



**SOL'S Surf**
**Unissexo** p211



**SOL'S Mistral**
**Men** p212



**SOL'S Skate**
**Unissexo** p212




**NEOBLU Andrea**
**Unissexo** p214




**NEOBLU Anton**
**Unissexo** p214

## CASACOS E BLUSÕES




**NEOBLU Mael**
**Unissexo** p214




**SOL'S Noah**
**Unissexo** p213




**SOL'S Fury**
**Unissexo** p213



**SOL'S Rebel**
**Unissexo** p213

## PARCAS



**NEOBLU Antoine**
**Twin** p215




**NEOBLU Achille**
**Twin** p215



**SOL'S Rock**
**Twin** p218




**SOL'S Falcon padded**
**Twin** p217



**SOL'S Robyn**
**Unissexo** p218




**SOL'S Reverse**
**Unissexo** p219




**NEOBLU Astra**
**Unissexo** p221




**NEOBLU Alfi**
**Twin** p220







unicolor

312
318
123

## SOL'S WILD

43630

ESSENTIAL · TEAR AWAY · 60°

OEKO TEX® STANDARD 100 CQ 1094/4 IFTH
www.oeko-tex.com

Colete repórter com bolsos

Polialgodão 200
65% poliéster - 35% algodão

| | S | M | L | XL | XXL | 3XL |
|---|---|---|---|---|---|---|
| A/B | 66/55 | 68/58 | 70/61 | 72/64 | 74/67 | 76/70 |

1 · 25 · 9,3 KG · 34 X 40 X 26 CM

unicolor

312
370
145
319

## SOL'S WALLACE

02110

ESSENTIAL · TEAR AWAY · 60° · UNISEX

OEKO TEX® STANDARD 100 CQ 1094/4 IFTH
www.oeko-tex.com

Colete

Sarja 200
65% poliéster - 35% algodão

| | XS | S | M | L | XL | XXL | 3XL | 4XL |
|---|---|---|---|---|---|---|---|---|
| A/B | 66/49 | 67/52 | 68/55 | 69/58 | 70/61 | 71/64 | 72/67 | 73/70 |

5 · 30 · 10 KG · 34 X 40 X 26 CM

## SOL'S EQUINOX PRO

80503

unicolor

312
384
264
317

ESSENTIAL · TEAR AWAY · 60°

OEKO TEX® STANDARD 100 CQ 1094/4 IFTH
www.oeko-tex.com

Colete de trabalho

Sarja 190
65% poliéster - 35% algodão
Acolchoamento 100% poliéster

| | S | M | L | XL | XXL | 3XL | 4XL | 5XL |
|---|---|---|---|---|---|---|---|---|
| A/B | 64/58 | 66/61 | 68/64 | 70/67 | 72/70 | 74/74 | 77/78 | 80/82 |

1 · 15 · 9,8 KG · 60 X 40 X 40 CM



# SOL'S VIPER
59000

ESSENTIAL · TEAR AWAY · OEKO TEX® STANDARD 100 CQ 1094/4 IFTH www.oeko-tex.com · WATERPROOF · WINDPROOF

unicolor
312
370
263
318

Colete

Microfibra 215
100% poliéster revestida com PVC
Forro e acolchoamento: 100% poliéster

| | S | M | L | XL | XXL | 3XL* | 4XL* | 5XL* |
|---|---|---|---|---|---|---|---|---|
| A/B | 65/58 | 68/61 | 71/64 | 74/67 | 77/70 | 80/73 | 83/76 | 86/79 |

*Tamanho disponível em algumas cores

1 · 10 · 9 KG · 60 X 40 X 30 CM




# SOL'S FALCON PADDED BW
04809

ESSENTIAL · TEAR AWAY · WATER REPELLENT · WATERPROOF BREATHABLE · WINDPROOF · OEKO TEX® STANDARD 100 CQ 1094/4 IFTH www.oeko-tex.com · Global Recycled Standard IDFL TE-99972636 · UNISEX

unicolor
312
370
162
232
269

Colete eco-responsável

Softshell 270
3 camadas
Exterior: 94% poliéster reciclado - 6% elastano.
Forro e acolchoamento: 100% poliéster reciclado
Membrana impermeável e respirável de 5000 mm.
Forro: 100% nylon.

| | XS | S | M | L | XL | XXL | 3XL | 4XL |
|---|---|---|---|---|---|---|---|---|
| A/B | 68/53 | 70/56 | 71/59 | 72/62 | 74/65 | 75/68 | 77/71 | 79/75 |

1 · 10 · 7,5 KG · 58 X 39 X 41 CM



**REFERÊNCIAS DAS CORES Solo**

123 Corda · 145 Vermelho · 162 Vermelho Pimenta · 232 Azul abismo · 263 Verde abeto · 264 Verde garrafa · 269 Tropa · 312 Preto · 317 Pro azul marinho · 318 Azul marinho · 319 Azul profundo · 370 Antracite · 384 Cinzento escuro

bicolor

869
870
871

## SOL'S FURY BW
04041

PTSF · NO LABEL READY FOR BRANDING · OEKO TEX® STANDARD 100 CQ 1094/4 IFTH www.oeko-tex.com · Global Recycled Standard IDFL TE-99972636 · UNISEX

Colete eco-responsável

Sherpa 440
70% poliéster reciclado - 30% poliéster
Forro polar 100% poliamida

| | XS | S | M | L | XL | XXL | 3XL |
|---|---|---|---|---|---|---|---|
| A/B | 64/52 | 68/55 | 69/58 | 70/61 | 71/64 | 72/67 | 74/70 |

1 · 10 · 8 KG · 60 X 40 X 30 CM





## SOL'S WARM
44002

unicolor

312
370
145
400
266
318
241

ESSENTIAL · TEAR AWAY · OEKO TEX® STANDARD 100 CQ 1094/4 IFTH www.oeko-tex.com · WATER REPELLENT · WINDPROOF

Colete Acolchoado

Poliamida 210T
100% poliamida
Forro e acolchoado 100% poliéster

| | S | M | L | XL | XXL | 3XL | 4XL | 5XL |
|---|---|---|---|---|---|---|---|---|
| A/B | 67/56 | 69/59 | 71/62 | 73/65 | 75/68 | 78/71 | 81/74 | 84/77 |

1 · 10 · 5,5 KG · 58 X 40 X 40 CM

unicolor

312
266
318
256

## SOL'S WINNER
44001

ESSENTIAL · TEAR AWAY · OEKO TEX® STANDARD 100 CQ 1094/4 IFTH www.oeko-tex.com · WATER REPELLENT · WINDPROOF · UNISEX

Colete reversível

Poliamida 190T
Exterior: 100% poliamida
Forro: 100% poliéster polar na cor antracite

| | XS | S | M | L | XL | XXL |
|---|---|---|---|---|---|---|
| A/B | 64/52 | 66/55 | 68/58 | 70/61 | 72/64 | 74/67 |

5 · 30 · 10,9 KG · 58 X 40 X 37 CM





# NEOBLU ARTHUR
## Women 03173
# NEOBLU ARTHUR
## Men 03172

unicolor

309

603

NO LABEL READY FOR BRANDING

OEKO TEX® STANDARD 100 CQ 1094/4 IFTH www.oeko-tex.com

WATER REPELLENT

Colete acolchoado

Poliamida 380T
Tecido exterior e interior 100% poliamida 380T
Acolchoamento 100% poliéster efeito penas

| | S | M | L | XL | XXL | 3XL |
|---|---|---|---|---|---|---|
| A/B | 61/46 | 62/49 | 63/52 | 64/55 | 65/58 | 66/61 |

1 10 — 2,9 KG — 60 X 41 X 14 CM

| | S | M | L | XL | XXL | 3XL | 4XL |
|---|---|---|---|---|---|---|---|
| A/B | 68/52 | 69/55 | 70/58 | 71/61 | 72/64 | 73/67 | 74/70 |

1 10 — 3,2 KG — 60 X 41 X 14 CM

# SOL'S WAVE
## Women 01437
# SOL'S WAVE
## Men 01436

bicolor

312

351

318

ESSENTIAL TEAR AWAY OEKO TEX® STANDARD 100 CQ 1094/4 IFTH www.oeko-tex.com WATER REPELLENT

Colete acolchoado

Poliamida 380T
Tecido exterior e forro: 100% poliamida
Acolchoamento: 100% poliéster 180g/m²

| | S | M | L | XL | XXL |
|---|---|---|---|---|---|
| A/B | 60/47 | 62/49 | 64/51 | 66/53 | 68/55 |

1 10 — 4 KG — 49 X 40 X 36 CM

| | S | M | L | XL | XXL | 3XL |
|---|---|---|---|---|---|---|
| A/B | 68/55 | 70/57 | 72/59 | 74/61 | 76/63 | 78/65 |

1 10 — 4,8 KG — 62 X 44 X 30 CM

*Bicolor*





**REFERÊNCIAS DAS CORES Solo**

145 Vermelho
241 Real
256 Azul majestic
266 Verde floresta
309 Preto profundo
312 Preto
318 Azul marinho
351 Cinza metal
370 Antracite
400 Laranja
603 Noite
869 Cinzento carbono / Preto
870 Tropa / Tropa escuro
871 Bege Natural / Bege

NEW COLOUR



new

123

145

unicolor

312 K

370

319 K

269

## SOL'S STREAM BW
### Men 04020

BASIC · NO LABEL READY FOR BRANDING · WATER REPELLENT · KIDS

OEKO TEX® STANDARD 100 CQ 1094/4 IFTH www.oeko-tex.com · Global Recycled Standard IDFL TE-99972636

Colete acolchoado

Tafetá 280T
Exterior e forro: 100% poliéster reciclado
Acolchoamento: 100% poliéster efeito penas

| | S | M | L | XL | XXL | 3XL |
|---|---|---|---|---|---|---|
| A/B | 66/53 | 67/56 | 68/59 | 69/62 | 72/65 | 74/68 |

1 · 10 · 5,5 KG · 60 X 39 X 27 CM

## SOL'S STREAM BW
### Women 04021

BASIC · NO LABEL READY FOR BRANDING · WATER REPELLENT · KIDS

OEKO TEX® STANDARD 100 CQ 1094/4 IFTH www.oeko-tex.com · Global Recycled Standard IDFL TE-99972636

Colete acolchoado

Tafetá 280T
Exterior e forro: 100% poliéster reciclado
Acolchoamento: 100% poliéster efeito penas

| | S | M | L | XL | XXL |
|---|---|---|---|---|---|
| A/B | 60/48 | 62/51 | 63/54 | 64/57 | 65/60 |

1 · 10 · 4,6 KG · 51 X 41 X 24 CM





## SOL'S VICTOIRE BW
**Women** 02937

## SOL'S VICTOIRE BW
**Men** 02916

unicolor

312

319

EDITION · NO LABEL READY FOR BRANDING · OEKO TEX® STANDARD 100 CQ 1094/4 IFTH www.oeko-tex.com · WATER REPELLENT

Colete acolchoado

Poliamida 380T
Tecido exterior e forro 100% poliamida
Acolchoamento: 60% Sorona 40% poliéster reciclado

| | S | M | L | XL | XXL |
|---|---|---|---|---|---|
| A/B | 63/48 | 64/51 | 65/54 | 66/57 | 67/60 |

1 · 10 · 3,6 KG · 57 X 36 X 23 CM

| | S | M | L | XL | XXL | 3XL |
|---|---|---|---|---|---|---|
| A/B | 70/55 | 71/58 | 72/61 | 73/64 | 74/67 | 75/70 |

1 · 10 · 4,4 KG · 64 X 41 X 29 CM

## SOL'S WILSON BW
**Men** 02889

## SOL'S WILSON BW
**Women** 02890

unicolor

312

319

EDITION · NO LABEL READY FOR BRANDING · OEKO TEX® STANDARD 100 CQ 1094/4 IFTH www.oeko-tex.com · WATER REPELLENT

Colete acolchoado

Poliamida 380T
Tecido exterior e forro 100% poliamida
Acolchoamento: 60% Sorona 40% poliéster reciclado

| | S | M | L | XL | XXL | 3XL |
|---|---|---|---|---|---|---|
| A/B | 68/52 | 69/55 | 70/58 | 71/61 | 72/64 | 73/67 |

1 · 10 · 3,4 KG · 59 X 40 X 26 CM

| | S | M | L | XL | XXL |
|---|---|---|---|---|---|
| A/B | 61/48 | 62/51 | 63/54 | 64/57 | 65/60 |

1 · 10 · 3,1 KG · 60 X 40 X 25 CM



# SORONA®, uma alternativa ecológica para o enchimento de penas e plumas

Para substituir o enchimento de casacos de penas ou outras parcas feitas de penas ou penugem de animais, utilizamos uma alternativa ecológica com desempenho notável em termos de calor, manutenção e qualidade. Produzido através de um processo de extração de glicose e fermentação, o SORONA® requer menos energia e água do que outros materiais sintéticos como o nylon, reduzindo a nossa dependência do petróleo.
Além disso, este polímero é feito a partir de 37% de compostos vegetais renováveis (milho), tornando-o uma verdadeira alternativa ecológica às penas de animais.

**REFERÊNCIAS DAS CORES Solo**
123 Corda · 145 Vermelho · 269 Tropa · 312 Preto · 319 Azul profundo · 370 Antracite

NEW



unicolor

312
102
145
266
319
241

# SOL'S SHIELD

04758

BASIC · TEAR AWAY · OEKO TEX® STANDARD 100 CQ 1094/4 IFTH www.oeko-tex.com · Global Recycled Standard IDFL TE-99972636 · WATER REPELLENT · WINDPROOF · UNISEX

Corta-vento

Poliéster 190T
100% poliéster reciclado - repelente à água

| | XS | S | M | L | XL | XXL |
|---|---|---|---|---|---|---|
| A/B | 69/54 | 73/57 | 75/60 | 77/63 | 79/66 | 81/69 |

5 · 50 · 9,5 KG · 58 X 41 X 25 CM

Capuz dobrável





## SOL'S SURF
32000

ESSENTIAL · TEAR AWAY · OEKO TEX® STANDARD 100 CQ 1094/4 IFTH www.oeko-tex.com

WATER REPELLENT · WINDPROOF · KIDS · UNISEX

Corta-vento

Poliamida 210T
100% poliamida

| | XS | S | M | L | XL | XXL |
|---|---|---|---|---|---|---|
| A/B | 68/56 | 71/60 | 74/64 | 78/68 | 81/73 | 84/79 |

5 · 50 · 11,7 KG · 58 X 40 X 27 CM

**unicolor**

312 K · 102 · 145 K · 400 K · 301 · 266 · 318 K · 241 K · 225

**flúor**

282

Capuz dobrável



## SOL'S SHIFT
01618

ESSENTIAL · TEAR AWAY · OEKO TEX® STANDARD 100 CQ 1094/4 IFTH www.oeko-tex.com

WATER REPELLENT · WINDPROOF · UNISEX

Corta-vento

Poliéster 210T
100% poliéster

| | XS | S | M | L | XL | XXL | 3XL |
|---|---|---|---|---|---|---|---|
| A/B | 74/54 | 75/60 | 76/63 | 77/66 | 78/69 | 79/72 | 80/75 |

5 · 30 · 6,6 KG · 58 X 40 X 25 CM

**unicolor**

312 · 102 · 145 · 400 · 301 · 281 · 266 · 319 · 241 · 321

**REFERÊNCIAS DAS CORES Solo**

| | | | | | | |
|---|---|---|---|---|---|---|
| 102 Branco | 225 Azul atol | 266 Verde floresta | 282 Lima fluorescente | 312 Preto | 319 Azul profundo | 400 Laranja |
| 145 Vermelho | 241 Real | 281 Lima | 301 Amarelo | 318 Azul marinho | 321 Aqua | |

unicolor

312

266

318

# SOL'S MISTRAL

46000

ESSENTIAL · TEAR AWAY · OEKO TEX® STANDARD 100 CQ 1094/4 IFTH www.oeko-tex.com · WATER REPELLENT · WINDPROOF

Corta-vento com forro

Poliamida 210T
Exterior 100% poliamida
Forro em jersey 100% poliéster

| | S | M | L | XL | XXL |
|---|---|---|---|---|---|
| A/B | 73/63 | 76/65 | 79/67 | 82/69 | 84/72 |

5 · 30 · 16 KG · 58 X 40 X 35 CM






bicolor

891

893

flúor

889

# SOL'S SKATE

01171

EDITION · TEAR AWAY · OEKO TEX® STANDARD 100 CQ 1094/4 IFTH www.oeko-tex.com · WATER REPELLENT · WINDPROOF · UNISEX

Corta-vento com forro

Poliamida 210T
100% poliamida
Forro malha em rede 100% poliéster

| | XS | S | M | L | XL | XXL | 3XL |
|---|---|---|---|---|---|---|---|
| A/B | 68/51 | 70/55 | 72/58 | 74/61 | 76/64 | 78/67 | 80/70 |

5 · 30 · 13,6 KG · 64 X 44 X 41 CM











## SOL'S NOAH
03989

motivos
291
164
256

PTSF · NO LABEL READY FOR BRANDING · OEKO TEX® STANDARD 100 CQ 1094/4 IFTH www.oeko-tex.com · Global Recycled Standard IDFL TE-99972636 · UNISEX

Sobrecamisa eco-responsável

Flanela 180
Exterior em flanela 100% algodão
Interior tafetá 100% poliéster reciclado 210T

| | 0 | 1 | 2 | 3 |
|---|---|---|---|---|
| A/B | 74/56 | 77/62 | 79/68 | 81/74 |
| | XS/S | M/L | XL/XXL | 3XL/4XL |

1 · 10 · 7,8 KG · 60 X 40 X 30 CM

## SOL'S FURY
04042

bicolor
869
870
871

PTSF · NO LABEL READY FOR BRANDING · OEKO TEX® STANDARD 100 CQ 1094/4 IFTH www.oeko-tex.com · Global Recycled Standard IDFL TE-99972636 · UNISEX

Casaco eco-responsável

Sherpa 440
70% poliéster reciclado - 30% poliéster
Forro polar: 100% poliéster e inserções taslon 100% poliamida

| | XS | S | M | L | XL | XXL | 3XL |
|---|---|---|---|---|---|---|---|
| A/B | 64/52 | 68/55 | 69/58 | 70/61 | 71/64 | 72/67 | 74/70 |

1 · 10 · 9 KG · 60 X 40 X 30 CM

## SOL'S REBEL
01616

unicolor
312
319

EDITION · NO LABEL READY FOR BRANDING · OEKO TEX® STANDARD 100 CQ 1094/4 IFTH www.oeko-tex.com · WATER REPELLENT · WINDPROOF · UNISEX

Casaco Bomber

Sarja 170
100% poliamida
Forro e enchimento 100% poliéster

| | XS | S | M | L | XL | XXL | 3XL |
|---|---|---|---|---|---|---|---|
| A/B | 68/53 | 69/56 | 70/59 | 71/62 | 72/65 | 73/68 | 74/71 |

1 · 10 · 8,6 KG · 60 X 40 X 42 CM

**REFERÊNCIAS DAS CORES Solo**

164 Bordo médio
256 Azul majestic
266 Verde floresta
291 Verde Império
312 Preto
318 Azul marinho
319 Azul profundo
869 Cinzento carbono / Preto
870 Exército / Exército escuro
871 Bege Natural / Bege
889 Real / Amarelo fluorescente
891 Preto / Cinzento escuro
893 Azul marinho / Real

unicolor

309

603

616

# NEOBLU ANDREA

03781

NO LABEL READY FOR BRANDING · WATERPROOF BREATHABLE · WINDPROOF · UNISEX

OEKO TEX® STANDARD 100 CQ 1094/4 IFTH www.oeko-tex.com · Global Recycled Standard IDFL TE-9997636

Corta-vento eco-responsável

100% poliéster reciclado com membrana
Classificação à prova de água: 5000 mm
Classificação de respirabilidade: 5000 g/m²/24 h

| | XS | S | M | L | XL | XXL | 3XL |
|---|---|---|---|---|---|---|---|
| A/B | 66/51 | 69/55 | 71/58 | 73/61 | 75/64 | 77/67 | 79/70 |

1 · 20 · 3 KG · 60 X 40 X 12 CM






# NEOBLU MAEL

03780

NO LABEL READY FOR BRANDING · ORGANIC COTTON · OEKO TEX® STANDARD 100 CQ 1094/4 IFTH www.oeko-tex.com · UNISEX

Sobrecamisa eco-responsável

Sarja 385
100% algodão orgânico

| | XS | S | M | L | XL | XXL |
|---|---|---|---|---|---|---|
| A/B | 71/53 | 73/56 | 75/59 | 77/62 | 79/65 | 81/68 |

1 · 10 · 9,5 KG · 65 X 43 X 20 CM

new

309

599

613

unicolor

602

603

616

unicolor

309

603

# NEOBLU ANTON

04800

NO LABEL READY FOR BRANDING · WATERPROOF BREATHABLE · WINDPROOF · WATER REPELLENT · UNISEX

OEKO TEX® STANDARD 100 CQ 1094/4 IFTH www.oeko-tex.com · Global Recycled Standard IDFL TE-9997636

Casaco técnico

Tafetá 115
Exterior: 100% poliéster reciclado com membrana
Impermeabilidade 3000 mm - Respirabilidade 5000 gr/m²/24h

| | XS | S | M | L | XL | XXL | 3XL | 4XL |
|---|---|---|---|---|---|---|---|---|
| A/B | 73/51 | 76/54 | 77/57 | 78/61 | 80/64 | 83/67 | 86/70 | 88/73 |

1 · 10 · 8,6 KG · 59 X 48 X 17 CM





# NEOBLU ANTOINE
## Men 03174
# NEOBLU ANTOINE
## Women 03175

NO LABEL READY FOR BRANDING

OEKO TEX® STANDARD 100 CQ 1094/4 IFTH www.oeko-tex.com

WATERPROOF

unicolor

309
603
616

Casaco encerado

Encerado 220
100% poliéster revestimento PU sobre
a superfície - 5 000 mm à prova de água
Forro 100% poliéster 210T tafetá

| | S | M | L | XL | XXL | 3XL | 4XL |
|---|---|---|---|---|---|---|---|
| A/B | 90/56 | 91/59 | 92/62 | 93/65 | 94/68 | 95/71 | 96/74 |

1 10 — 8,6 KG 59 X 48 X 17 CM

| | S | M | L | XL | XXL | 3XL |
|---|---|---|---|---|---|---|
| A/B | 82/46 | 83/49 | 84/52 | 85/55 | 86/58 | 87/61 |

1 10 — 7,5 KG 58 X 47 X 17 CM



# NEOBLU ACHILLE
## Women 03794
# NEOBLU ACHILLE
## Men 03793

NO LABEL READY FOR BRANDING

WATER REPELLENT

WATERPROOF BREATHABLE

WINDPROOF

OEKO TEX® STANDARD 100 CQ 1094/4 IFTH www.oeko-tex.com

Global Recycled Standard IDFL TE-99972636

unicolor

309
603

Parca eco-responsável

Softshell 270
3 camadas
94% poliéster reciclado - 6% elastano
Forro polar: 100% poliéster reciclado

| | S | M | L | XL | XXL | 3XL |
|---|---|---|---|---|---|---|
| A/B | 87/51 | 89/54 | 90/57 | 92/60 | 93/63 | 95/66 |

1 10 — 9,5 KG 56 X 47 X 27 CM

| | S | M | L | XL | XXL | 3XL | 4XL |
|---|---|---|---|---|---|---|---|
| A/B | 91/56 | 93/59 | 94/62 | 96/65 | 97/68 | 99/72 | 101/76 |

1 10 — 11,1 KG 66 X 50 X 33 CM



**REFERÊNCIAS DAS CORES Solo**
309 Preto profundo 599 Stone wash 602 Azul intenso 603 Noite 613 Castanho claro 616 Caqui intenso

unicolor

312

319

# SOL'S WILSON
## Women 02899
# SOL'S WILSON
## Men 02898

EDITION | NO LABEL READY FOR BRANDING | OEKO TEX® STANDARD 100 CQ 1094/4 IFTH www.oeko-tex.com | WATER REPELLENT

Casaco acolchoado

Poliamida 380T
Exterior e forro: 100% poliamida.
Acolchoamento: 60% Sorona,
40% poliéster reciclado

| | S | M | L | XL | XXL |
|---|---|---|---|---|---|
| A/B | 63/50 | 64/53 | 65/56 | 66/59 | 67/62 |

1 | 10 | 4,1 KG 60 X 40 X 40 CM

| | S | M | L | XL | XXL | 3XL |
|---|---|---|---|---|---|---|
| A/B | 70/54 | 71/57 | 72/60 | 73/63 | 74/66 | 75/69 |

1 | 10 | 4,5 KG 60 X 40 X 40 CM



bicolor

312

318

# SOL'S RIDE
## Men 01193
# SOL'S RIDE
## Women 01170

ESSENTIAL | TEAR AWAY | OEKO TEX® STANDARD 100 CQ 1094/4 IFTH www.oeko-tex.com | WATER REPELLENT

Casaco acolchoado

Poliamida 380T
Forro 100% poliamida
Acolchoamento: 100% poliéster - 180 g/m²

| | S | M | L | XL | XXL | 3XL |
|---|---|---|---|---|---|---|
| A/B | 70/54 | 72/57 | 74/60 | 76/63 | 78/66 | 80/69 |

1 | 10 | 7 KG 66 X 46 X 45 CM

| | S | M | L | XL | XXL |
|---|---|---|---|---|---|
| A/B | 60/50 | 62/52 | 64/54 | 66/56 | 68/58 |

1 | 10 | 5,1 KG 60 X 41 X 31 CM






# SOL'S STREAM HOODED
## Men 04444
# SOL'S STREAM HOODED
## Women 04445

unicolor
312
319

BASIC | NO LABEL READY FOR BRANDING | OEKO TEX® STANDARD 100 CQ 1094/4 IFTH www.oeko-tex.com | Global Recycled Standard IDFL TE-99972636 | WATER REPELLENT

Casaco acolchoado eco-responsável

Tafetá 280T
Exterior e forro: 100% poliéster reciclado
Acolchoamento: 100% poliéster efeito penas

| | S | M | L | XL | XXL | 3XL |
|---|---|---|---|---|---|---|
| A/B | 66/53 | 67/56 | 68/59 | 71/62 | 74/65 | 76/68 |

1 | 10 | 8,4 KG | 60 X 39 X 42 CM

| | S | M | L | XL | XXL |
|---|---|---|---|---|---|
| A/B | 60/49 | 62/52 | 64/55 | 66/58 | 68/61 |

1 | 10 | 6,6 KG | 52 X 33 X 42 CM



# SOL'S FALCON PADDED
## Men 04449
# SOL'S FALCON PADDED
## Women 04450

unicolor
312
370
232
241

ESSENTIAL | TEAR AWAY | OEKO TEX® STANDARD 100 CQ 1094/4 IFTH www.oeko-tex.com | Global Recycled Standard IDFL TE-99972636 | WATER REPELLENT | WATERPROOF BREATHABLE | WINDPROOF

Casaco eco-responsável

Softshell 270 - 3 camadas
Exterior: 94% poliéster reciclado - 6% elastano
Forro polar e acolchoamento: 100% poliéster reciclado
Membrana impermeável e respirável de 5000 mm
Forro: 100% nylon
Acolchoamento: 100% poliéster reciclado

| | S | M | L | XL | XXL | 3XL | 4XL |
|---|---|---|---|---|---|---|---|
| A/B | 71/56 | 73/59 | 74/62 | 75/65 | 77/68 | 78/71 | 80/74 |

1 | 10 | 11 KG | 60 X 40 X 43 CM

| | S | M | L | XL | XXL | 3XL |
|---|---|---|---|---|---|---|
| A/B | 63/52 | 65/55 | 67/58 | 69/61 | 71/64 | 73/67 |

1 | 10 | 9,2 KG | 58 X 39 X 42 CM



**REFERÊNCIAS DAS CORES Solo**
232 Azul abismo | 241 Real | 312 Preto | 318 Azul marinho | 319 Azul profundo | 370 Antracite

unicolor

312
370
319

# SOL'S ROCK
## Women 46804
# SOL'S ROCK
## Men 46604

ESSENTIAL · TEAR AWAY · OEKO TEX® STANDARD 100 CQ 1094/4 IFTH www.oeko-tex.com

WATERPROOF BREATHABLE · WATER REPELLENT · WINDPROOF

Parca softshell

Softshell 340
3 camadas
Exterior 94% poliéster - 6% elastano
Forro tafetá 100% poliéster. Membrana impermeável: 8000 mm; respirável

| | S | M | L | XL | XXL |
|---|---|---|---|---|---|
| A/B | 64/49 | 66/52 | 68/55 | 70/58 | 72/61 |

1 · 10 · 12,5 KG · 60 X 41 X 48 CM

| | S | M | L | XL | XXL | 3XL |
|---|---|---|---|---|---|---|
| A/B | 76/57 | 78/60 | 80/63 | 82/66 | 84/69 | 86/72 |

1 · 10 · 15,7 KG · 60 X 40 X 50 CM

Membrana de 8000 mm



unicolor

312
370
351
145
266
272
319
241

# SOL'S ROBYN
## 02109

ESSENTIAL · TEAR AWAY · OEKO TEX® STANDARD 100 CQ 1094/4 IFTH www.oeko-tex.com

WATER REPELLENT · WINDPROOF · UNISEX

Parca

Oxford 300D
100% poliéster - revestimento em PVC
Forro: 100% poliéster

| | XS | S | M | L | XL | XXL | 3XL | 4XL |
|---|---|---|---|---|---|---|---|---|
| A/B | 84/54 | 85/57 | 86/60 | 87/63 | 88/66 | 89/69 | 90/72 | 91/75 |

1 · 10 · 13,7 KG · 60 X 40 X 49 CM








# SOL'S REVERSE

04815

EDITION · NO LABEL READY FOR BRANDING · OEKO TEX® STANDARD 100 CQ 1094/4 IFTH www.oeko-tex.com · Global Recycled Standard IDFL TE-99972636 · WATER REPELLENT · WINDPROOF · UNISEX

**unicolor**

312
319
269

Casaco reversível

Pongee 300T
Exterior: pongee 100% poliéster reciclado
80 g/m² com membrana impermeável e respirável
Interior: tafetá 100% nylon reciclado - 380T
Acolchoamento: penugem 100% poliéster reciclado - 370 g/pc

| | XS | S | M | L | XL | XXL | 3XL |
|---|---|---|---|---|---|---|---|
| A/B | 91/57 | 92/60 | 93/63 | 94/66 | 95/69 | 96/72 | 97/76 |

1 · 10 · 8,6 KG · 59 X 48 X 17 CM

**REFERÊNCIAS DAS CORES Solo**

145 Vermelho · 241 Real · 266 Verde floresta · 269 Tropa · 272 Verde dos prados · 312 Preto · 319 Azul profundo · 351 Cinza metal · 370 Antracite






new

603

unicolor

309

## NEOBLU ALFI
### Men 04002

NO LABEL READY FOR BRANDING

OEKO TEX® STANDARD 100 CQ 1094/4 IFTH www.oeko-tex.com

Global Recycled Standard IDFL TE-99972636

WATER REPELLENT · WATERPROOF · WINDPROOF

Parca eco-responsável

Tafetá 190
Exterior: tafetá 2 camadas 100% poliéster reciclado com membrana TPU
Forro: tafetá 100% poliéster reciclado 400T

| | S | M | L | XL | XXL | 3XL | 4XL |
|---|---|---|---|---|---|---|---|
| A/B | 95/57 | 96/60 | 97/63 | 98/66 | 99/69 | 100/73 | 101/77 |

1 · 10 · 16,5 KG · 68 X 50 X 51 CM

## NEOBLU ALFI
### Women 04005

NO LABEL READY FOR BRANDING

OEKO TEX® STANDARD 100 CQ 1094/4 IFTH www.oeko-tex.com

Global Recycled Standard IDFL TE-99972636

WATER REPELLENT · WATERPROOF · WINDPROOF

Parca eco-responsável

Tafetá 190
Exterior: tafetá 2 camadas 100% poliéster reciclado com membrana TPU
Forro: tafetá 100% poliéster reciclado 400T

| | S | M | L | XL | XXL | 3XL |
|---|---|---|---|---|---|---|
| A/B | 87/51 | 89/54 | 90/57 | 92/60 | 93/64 | 95/68 |

1 · 10 · 14,2 KG · 68 X 50 X 51 CM








# NEOBLU ASTRA

04740

unicolor

309

NO LABEL READY FOR BRANDING · RECYCLED NYLON · OEKO TEX® STANDARD 100 CQ 1094/4 IFTH www.oeko-tex.com · WATERPROOF BREATHABLE · WATER REPELLENT · WINDPROOF · UNISEX

Parca eco-responsável

Ripstop 100
Exterior: ripstop em nylon 100% reciclado,
repelente à água e respirável
Forro do corpo: sherpa 100% poliéster
com tratamento anti-borboto
Forro das mangas: tafetá 100% nylon
Enchimento: 100% poliéster 110gr/m²

| | S | M | L | XL | XXL |
|---|---|---|---|---|---|
| A/B | 90/58 | 92/61 | 94/64 | 96/67 | 98/70 |

1 — 9,5 KG
10 — 68 X 50 X 51 CM

**REFERÊNCIAS DAS CORES Solo**
309 Preto profundo 603 Noite

# CALÇAS, BERMUDAS E CALÇÕES











matizado

360

unicolor

312

## SOL'S CENTURY

03992

PTSF · NO LABEL READY FOR BRANDING · recycled cotton · RECYCLED · AWARE™ · OEKO TEX® STANDARD 100 CQ 1094/1 IFTH www.oeko-tex.com · UNISEX

Calças jogging oversize Aware™

Malha escovada 450
80% algodão - 20% poliéster reciclado

| | XS | S | M | L | XL | XXL | 3XL |
|---|---|---|---|---|---|---|---|
| A/B | 72/35 | 73/37 | 74/39 | 75/41 | 76/43 | 77/45 | 78/47 |
| C | 100 | 102 | 104 | 106 | 108 | 110 | 112 |

1 · 20 · 16,8 KG · 60 X 40 X 40 CM

unicolor

312

## SOL'S ARTO

04817

PTSF · TEAR AWAY · OEKO TEX® STANDARD 100 CQ 1094/4 IFTH www.oeko-tex.com · Global Recycled Standard IDFL TE-99972636 · UNISEX

Calças de fato de treino

Scuba 300
100% poliéster reciclado

| | XS | S | M | L | XL | XXL |
|---|---|---|---|---|---|---|
| A/B | 77/35 | 78/37 | 79/39 | 80/41 | 81/43 | 82/45 |
| C | 105 | 107 | 109 | 111 | 113 | 115 |

5 · 20 · 13,6 KG · 61 X 40 X 30 CM




## SOL'S JET
### Men 03808

ESSENTIAL · TEAR AWAY · 'organic – in conversion' · RECYCLED · OEKO TEX® STANDARD 100 CQ 1094/1 IFTH www.oeko-tex.com

Calças jogging eco-responsável

French terry 300
85% algodão orgânico penteado
«In conversion» - 15% poliéster reciclado

| | XS | S | M | L | XL | XXL | 3XL |
|---|---|---|---|---|---|---|---|
| A/B | 78/36 | 78/38 | 78/40 | 78/42 | 78/44 | 78/47 | 78/50 |

10,8 KG
57 X 41 X 29 CM
20

## SOL'S JET
### Women 03809

ESSENTIAL · TEAR AWAY · 'organic – in conversion' · RECYCLED · OEKO TEX® STANDARD 100 CQ 1094/1 IFTH www.oeko-tex.com

Calças jogging eco-responsável

French terry 300
85% algodão orgânico penteado
«In conversion» - 15% poliéster reciclado

| | XS | S | M | L | XL | XXL |
|---|---|---|---|---|---|---|
| A/B | 75/34 | 75/36 | 75/38 | 75/40 | 75/42 | 75/45 |

9,3 KG
52 X 41 X 26 CM
20

**matizado**
360

**unicolor**
312
319

**REFERÊNCIAS DAS CORES Solo**
312 Preto 319 Azul profundo 360 Cinzento matizado (1)

*(1) Cinzento matizado : SOL'S JET : 82 % Algodão orgânico / 13 % poliéster reciclado / 5 % viscose - SOL'S CENTURY : 73 % algodão / 20 % algodão reciclado / 7 % viscose*






matizado

360

348

unicolor

312

319

268

701

104

## SOL'S JUMBO

03810

ESSENTIAL · TEAR AWAY · 'organic – in conversion' · RECYCLED · OEKO TEX® STANDARD 100 CQ 1094/1 IFTH www.oeko-tex.com · UNISEX

Calças jogging eco-responsável

Malha Escovada 280
85% algodão orgânico penteado
«In conversion» - 15% poliéster reciclado

| | XS | S | M | L | XL | XXL | 3XL |
|---|---|---|---|---|---|---|---|
| A/B | 78/36 | 78/38 | 78/40 | 78/42 | 78/44 | 78/47 | 78/50 |

10 KG
54 X 40 X 25 CM
20

matizado

360 K

348 K

unicolor

312 K

102

319 K

## SOL'S JAKE
**Men** 02084

## SOL'S JAKE
**Women** 02085

ESSENTIAL · TEAR AWAY · OEKO TEX® STANDARD 100 CQ 1094/1 IFTH www.oeko-tex.com · KIDS

Calças de jogging slim fit

Malha Escovada 240
50% algodão - 50% poliéster

| | XS | S | M | L | XL | XXL | 3XL |
|---|---|---|---|---|---|---|---|
| A/B | 80/38 | 80/40 | 80/42 | 80/44 | 80/46 | 80/49 | 80/52 |

9,6 KG
60 X 42 X 26 CM
1 · 20

| | XS | S | M | L | XL | XXL |
|---|---|---|---|---|---|---|
| A/B | 76/36 | 76/38 | 76/40 | 76/42 | 76/44 | 76/47 |

7,9 KG
58 X 41 X 25 CM
1 · 20









## SOL'S JUNE
01175

ESSENTIAL · TEAR AWAY · OEKO TEX® STANDARD 100 CQ 1094/4 IFTH www.oeko-tex.com

Calções

French Terry 240
80% algodão - 5% poliéster

matizado
360

unicolor
312
102
319

| | S | M | L | XL | XXL | 3XL |
|---|---|---|---|---|---|---|
| A/B | 25/36 | 25/38 | 25/40 | 25/42 | 25/44 | 25/46 |

5,8 KG
50 X 37 X 12 CM
5 30

## SOL'S JILL
03819

ESSENTIAL · TEAR AWAY · OEKO TEX® STANDARD 100 CQ 1094/1 IFTH www.oeko-tex.com

Leggings

Jersey 180
95% algodão penteado - 5% elastano

unicolor
309

| | XS | S | M | L | XL | XXL |
|---|---|---|---|---|---|---|
| A/B | 66/28 | 67/31 | 67/34 | 68/37 | 68/40 | 69/43 |

6,8 KG
46 X 36 X 20 CM
5 30

## SOL'S SANDY
01689

ESSENTIAL · TEAR AWAY · OEKO TEX® STANDARD 100 CQ 1094/4 IFTH www.oeko-tex.com

Calções de banho

Poliéster 90
100% poliéster microfibra

unicolor
312
145
319

| | XS | S | M | L | XL | XXL |
|---|---|---|---|---|---|---|
| A/B | 10/35 | 10/37 | 10/39 | 10/41 | 10/43 | 10/45 |

13,7 KG
55 X 35 X 25 CM
5 100

**REFERÊNCIAS DAS CORES Solo**

| | | | | |
|---|---|---|---|---|
| 102 Branco | 145 Vermelho | 309 Preto profundo | 319 Azul profundo | 360 Cinzento matizado [2] |
| 104 Off-white | 268 Caqui | 312 Preto | 348 Antracite matizado [1] | 701 Lilás |

*(1) Antracite matizado : SOL'S JUMBO : 70 % algodão orgânico / 30 % poliéster reciclado - SOL'S JAKE : 60 % algodão / 40 % poliéster - (2) Cinzento matizado : SOL'S JUMBO : 82 % algodão orgânico / 13 % poliéster reciclado / 5 % viscose - SOL'S JAKE : 64 % algodão / 30 % poliéster / 6 % viscose - SOL'S JUNE : 69 % algodão / 31 % poliéster*

unicolor

312

319

111

# SOL'S JACKSON

01660

ESSENTIAL TEAR AWAY OEKO TEX® STANDARD 100 CQ 1094/4 IFTH www.oeko-tex.com

Bermudas

Sarja 245
100% algodão

| | | | | | | | | |
|---|---|---|---|---|---|---|---|---|
| | 38 | 40 | 42 | 44 | 46 | 48 | 50 | 52 |
| A/B | 30/40 | 30/42 | 30/44 | 30/46 | 30/48 | 30/50 | 30/52 | 30/54 |
| US/UK | 28 | 30 | 32 | 34 | 36 | 38 | 40 | 42 |
| IT | 44 | 46 | 48 | 50 | 52 | 54 | 56 | 58 |

1 20 10,2 KG 52 X 38 X 32 CM



unicolor

312

102

319

111

# SOL'S JASPER

01659

# SOL'S JASPER Women

02762

ESSENTIAL TEAR AWAY OEKO TEX® STANDARD 100 CQ 1094/4 IFTH www.oeko-tex.com

Calções chino

Sarja 190
100% algodão

| | | | | | | | | |
|---|---|---|---|---|---|---|---|---|
| | 38 | 40 | 42 | 44 | 46 | 48 | 50 | 52 |
| A/B | 25/40 | 25/42 | 25/44 | 25/46 | 25/48 | 25/50 | 25/52 | 25/54 |
| US/UK | 28 | 30 | 32 | 34 | 36 | 38 | 40 | 42 |
| IT | 44 | 46 | 48 | 50 | 52 | 54 | 56 | 58 |

1 20 6,3 KG 48 X 36 X 21 CM

| | | | | | | | |
|---|---|---|---|---|---|---|---|
| | 34 | 36 | 38 | 40 | 42 | 44 | 46 |
| A/B | 20/36 | 20/38 | 20/40 | 20/42 | 20/44 | 20/46 | 20/48 |
| US | 4 | 6 | 8 | 10 | 12 | 14 | 16 |
| IT | 38 | 40 | 42 | 44 | 46 | 48 | 50 |
| UK | 6 | 8 | 10 | 12 | 14 | 16 | 18 |

1 20 5 KG 40 X 30 X 14 CM





# SOL'S JULES LENGTH 33
## Men 01424

# SOL'S JULES LENGTH 35
## Men 02120

ESSENTIAL TEAR AWAY OEKO TEX® STANDARD 100 CQ 1094/4 IFTH www.oeko-tex.com

Calças chino

Sarja 240
98% algodão - 2% elastano

| | 38 | 40 | 42 | 44 | 46 | 48 | 50 | 52 | 54 | 56 |
|---|---|---|---|---|---|---|---|---|---|---|
| A/B | 84/40 | 84/42 | 84/44 | 84/46 | 84/48 | 84/50 | 84/52 | 84/54 | 84/56 | 84/58 |
| US/UK | 28 | 30 | 32 | 34 | 36 | 38 | 40 | 42 | 44 | 46 |
| IT | 44 | 46 | 48 | 50 | 52 | 54 | 56 | 58 | 60 | 62 |

1 20 11,1 KG 60 X 41 X 20 CM

| | 38 | 40 | 42 | 44 | 46 | 48 | 50 | 52 | 54 | 56 |
|---|---|---|---|---|---|---|---|---|---|---|
| A/B | 89/40 | 89/42 | 89/44 | 89/46 | 89/48 | 89/50 | 89/52 | 89/54 | 89/56 | 89/58 |
| US/UK | 28 | 30 | 32 | 34 | 36 | 38 | 40 | 42 | 44 | 46 |
| IT | 44 | 46 | 48 | 50 | 52 | 54 | 56 | 58 | 60 | 62 |

1 20 10,8 KG 60 X 40 X 26 CM

| SOL'S Jules Length 33 unicolor | SOL'S Jules Length 35 unicolor |
|---|---|
| 312 | 312 |
| 370 | 319 |
| 319 | 111 |
| 111 | |

# SOL'S JULES
## Women 01425

ESSENTIAL TEAR AWAY OEKO TEX® STANDARD 100 CQ 1094/4 IFTH www.oeko-tex.com

Calças chino 7/8

Sarja 240
98% algodão - 2% elastano

| | 34 | 36 | 38 | 40 | 42 | 44 | 46 |
|---|---|---|---|---|---|---|---|
| A/B | 70/34 | 70/36 | 70/38 | 70/40 | 70/42 | 70/44 | 70/46 |
| US | 4 | 6 | 8 | 10 | 12 | 14 | 16 |
| IT | 38 | 40 | 42 | 44 | 46 | 48 | 50 |
| UK | 6 | 8 | 10 | 12 | 14 | 16 | 18 |

1 20 8 KG 51 X 34 X 20 CM

unicolor
312
319
111



**REFERÊNCIAS DAS CORES Solo**
102 Branco 111 Cor de castanha 312 Preto 319 Azul profundo 370 Antracite



unicolor

312

319

250

## SOL'S JARED
### Men 02917

ESSENTIAL TEAR AWAY STANDARD 100 CQ 1094/4 IFTH www.oeko-tex.com

Calças stretch

Cetim 228
98% algodão - 2% elastano

| | | | | | | | | | |
|---|---|---|---|---|---|---|---|---|---|
| A/B | 84/41 | 84/43 | 84/45 | 84/47 | 84/49 | 84/51 | 84/53 | 84/55 |
| US/UK | 28 | 30 | 32 | 34 | 36 | 38 | 40 | 42 |
| IT | 44 | 46 | 48 | 50 | 52 | 54 | 56 | 58 |

1 20 9,5 KG 60 X 41 X 15 CM

## SOL'S JARED
### Women 02918

ESSENTIAL TEAR AWAY STANDARD 100 CQ 1094/4 IFTH www.oeko-tex.com

Calças stretch

Cetim 228
98% algodão - 2% elastano

| | | | | | | |
|---|---|---|---|---|---|---|
| A/B | 80/38 | 80/40 | 80/42 | 80/44 | 80/47 | 80/49 |
| US | 6 | 8 | 10 | 12 | 14 | 16 |
| IT | 40 | 42 | 44 | 46 | 48 | 50 |
| UK | 8 | 10 | 12 | 14 | 16 | 18 |

1 20 8,1 KG 53 X 41 X 15 CM





## NEOBLU GUSTAVE
**Women** 03179

## NEOBLU GUSTAVE
**Men** 03178

NO LABEL READY FOR BRANDING

OEKO TEX® STANDARD 100 CQ 1094/4 IFTH www.oeko-tex.com

unicolor

309
603
616
114

Calças chino

Sarja 335
98% algodão - 2% elastano

| | | | | | | | |
|---|---|---|---|---|---|---|---|
| A/B | 80/39 | 80/41 | 80/43 | 80/46 | 80/49 | 80/52 | 80/55 |
| US | 6 | 8 | 10 | 12 | 14 | 16 | 18 |
| IT | 40 | 42 | 44 | 46 | 48 | 50 | 52 |
| UK | 8 | 10 | 12 | 14 | 16 | 18 | 20 |
| INT | S | M | M | L | L | XL | XL |

1 10 5,8 KG 40 X 31 X 22 CM

| | | | | | | | | | | |
|---|---|---|---|---|---|---|---|---|---|---|
| A/B | 84/39 | 84/41 | 84/43 | 84/45 | 84/47 | 84/49 | 84/51 | 84/53 | 84/55 | 84/57 |
| US/UK | 30 | 32 | 34 | 34 | 36 | 38 | 40 | 40 | 42 | 44 |
| IT | 44 | 46 | 48 | 50 | 52 | 54 | 56 | 58 | 60 | 62 |
| INT | S | M | M | L | L | XL | XL | XXL | XXL | 3XL |

1 10 6,6 KG 42 X 33 X 22 CM

## NEOBLU GASPARD
**Men** 03180

## NEOBLU GASPARD
**Women** 03181

NO LABEL READY FOR BRANDING

OEKO TEX® STANDARD 100 CQ 1094/4 IFTH www.oeko-tex.com

unicolor

309
600

Jeans stretch corte reto para Homem
Jeans stretch corte justo para Senhora

Denim 10 oz
93% algodão - 5% elastomultiéster
2% elastano sarja

| | | | | | | | | | |
|---|---|---|---|---|---|---|---|---|---|
| A/B | 84/37 | 84/39 | 84/41 | 84/43 | 84/45 | 84/47 | 84/49 | 84/51 | 84/53 |
| US/UK | 30 | 30 | 32 | 34 | 36 | 38 | 38 | 40 | 42 |
| IT | 44 | 46 | 48 | 50 | 52 | 54 | 56 | 58 | 60 |
| INT | S | M | M | L | L | XL | XL | XXL | XXL |

1 10 6,6 KG 42 X 33 X 21 CM

| | | | | | | | |
|---|---|---|---|---|---|---|---|
| A/B | 77/35 | 77/37 | 77/39 | 77/41 | 77/43 | 77/45 | 77/47 |
| US | 4 | 6 | 8 | 10 | 12 | 14 | 16 |
| IT | 38 | 40 | 42 | 44 | 46 | 48 | 50 |
| UK | 6 | 8 | 10 | 12 | 14 | 16 | 18 |
| INT | S | S | M | M | L | L | XL |

1 10 6 KG 40 X 31 X 21 CM



**REFERÊNCIAS DAS CORES Solo**
114 Bege 250 Azul escuro cremoso 309 Preto profundo 312 Preto 319 Azul profundo 600 Ganga 603 Noite 616 Caqui intenso

unicolor

309

603



# NEOBLU GERMAIN
## Women 03779

# NEOBLU GERMAIN
## Men 03778

NO LABEL READY FOR BRANDING

OEKO TEX® STANDARD 100 CQ 1094/4 IFTH www.oeko-tex.com

Calças de fato

Micro Sarja 200
66% poliéster - 34% viscose

| | | | | | | | | |
|---|---|---|---|---|---|---|---|---|
| A/B | 76/33 | 76/35 | 76/37 | 76/39 | 76/41 | 76/44 | 76/47 |
| US | 4 | 6 | 8 | 10 | 12 | 14 | 16 |
| IT | 38 | 40 | 42 | 44 | 46 | 48 | 50 |
| UK | 6 | 8 | 10 | 12 | 14 | 16 | 18 |
| INT | S | S | M | M | L | L | XL |

1 10 4,3 KG 60 X 37 X 13 CM

| | | | | | | | | | | | | |
|---|---|---|---|---|---|---|---|---|---|---|---|---|
| A/B | 79/35 | 79/37 | 79/39 | 79/41 | 79/43 | 79/45 | 79/47 | 79/49 | 79/51 | 79/53 | 79/55 | 79/57 |
| US/UK | 28 | 30 | 30 | 32 | 34 | 34 | 36 | 38 | 40 | 42 | 42 | 44 |
| IT | 40 | 42 | 44 | 46 | 48 | 50 | 52 | 54 | 56 | 58 | 60 | 62 |
| INT | XS | S | S | M | M | L | L | XL | XL | XXL | XXL | 3XL |

1 10 4,8 KG 61 X 37 X 13 CM



unicolor

309

603

# NEOBLU GABIN
## Men 03162
# NEOBLU GABIN
## Women 03163

NO LABEL READY FOR BRANDING

OEKO TEX® STANDARD 100 CQ 1094/4 IFTH www.oeko-tex.com

Calças de fato

Micro Sarja 200
66% poliéster - 34% viscose

| | | | | | | | | | | | | | | | |
|---|---|---|---|---|---|---|---|---|---|---|---|---|---|---|---|
| | 34 | 36 | 38 | 40 | 42 | 44 | 46 | 48 | 50 | 52 | 54 | 56 | 58 | 60 |
| A/B | 85/34 | 85/36 | 85/38 | 85/40 | 85/42 | 85/44 | 85/46 | 85/48 | 85/50 | 85/52 | 85/54 | 85/56 | 85/59 | 85/62 |
| US/UK | 26 | 28 | 30 | 32 | 32 | 34 | 36 | 38 | 40 | 40 | 42 | 44 | 46 | 48 |
| IT | 38 | 40 | 42 | 44 | 46 | 48 | 50 | 52 | 54 | 56 | 58 | 60 | 62 | 64 |
| INT | XS | S | S | M | M | L | L | XL | XL | XXL | XXL | 3XL | 3XL | 4XL |

1 10 4,6 KG 60 X 37 X 11 CM

| | | | | | | | | | | | | | | |
|---|---|---|---|---|---|---|---|---|---|---|---|---|---|---|
| | 34 | 36 | 38 | 40 | 42 | 44 | 46 | 48 | 50 | 52 | 54 | 56 | 58 |
| A/B | 80/36 | 80/38 | 80/40 | 80/43 | 80/45 | 80/47 | 80/50 | 80/52 | 80/55 | 80/58 | 80/61 | 80/65 | 80/69 |
| US | 4 | 6 | 8 | 10 | 12 | 14 | 16 | 18 | 20 | 22 | 24 | 26 | 28 |
| IT | 38 | 40 | 42 | 44 | 46 | 48 | 50 | 52 | 54 | 56 | 58 | 60 | 62 |
| UK | 6 | 8 | 10 | 12 | 14 | 16 | 18 | 20 | 22 | 24 | 26 | 28 | 30 |
| INT | S | S | M | M | L | L | XL | XL | XXL | 3XL | 3XL | 4XL | 4XL |

1 10 4,5 KG 60 X 37 X 11 CM

**REFERÊNCIAS DAS CORES Solo**
309 Preto profundo 603 Noite

unicolor

384
264
317
247

# SOL'S SOLSTICE PRO

80902

ESSENTIAL

60°

OEKO TEX® STANDARD 100 CQ 1094/4 IFTH www.oeko-tex.com

Fato-macaco roupa de trabalho

Polialgodão 240
65% poliéster - 35% algodão

| | S | M | L | XL | XXL | 3XL | 4XL |
|---|---|---|---|---|---|---|---|
| | 38/40 | 42/44 | 46/48 | 50/52 | 54/56 | 58/60 | 62/64 |
| A/B | 162/56 | 164/59 | 165/62 | 167/65 | 170/68 | 173/71 | 176/74 |

1 20

20,3 KG
60 X 40 X 30 CM



unicolor

384
283
247

# SOL'S JUPITER PRO

80901

ESSENTIAL

TEAR AWAY

60°

OEKO TEX® STANDARD 100 CQ 1094/4 IFTH www.oeko-tex.com

Fato-macaco roupa de trabalho

Polialgodão 240
65% poliéster - 35% algodão

| | S | M | L | XL | XXL | 3XL | 4XL |
|---|---|---|---|---|---|---|---|
| | 38/40 | 42/44 | 46/48 | 50/52 | 54/56 | 58/60 | 62/64 |
| A/B | 157/56 | 159/59 | 160/62 | 162/65 | 165/68 | 168/71 | 171/74 |

1 20

18,4 KG
60 X 40 X 33 CM





**unicolor**

312
384
266
317



# SOL'S DOCKER

03820

ESSENTIAL TEAR AWAY OEKO TEX® STANDARD 100 CQ 1094/4 IFTH www.oeko-tex.com

Calças cargo stretch

Sarja 300
98% algodão - 2% elastano

| | | | | | | | | | | | | | | | |
|---|---|---|---|---|---|---|---|---|---|---|---|---|---|---|---|
| | 36 | 38 | 40 | 42 | 44 | 46 | 48 | 50 | 52 | 54 | 56 | 58 | 60 | 62 | 64 |
| A/B | 81/35 | 81/37 | 81/39 | 81/41 | 81/43 | 81/45 | 81/47 | 81/48 | 81/50 | 81/52 | 81/54 | 81/56 | 81/58 | 81/60 | 81/62 |
| US/UK | 28 | 30 | 32 | 32 | 34 | 36 | 38 | 40 | 42 | 44 | 46 | 48 | 50 | 54 | 56 |
| IT | 42 | 44 | 46 | 48 | 50 | 52 | 54 | 56 | 58 | 60 | 62 | 64 | 66 | 68 | 70 |
| INT | S | S | M | M | L | L | XL | XXL | XXL | 3XL | 3XL | 4XL | 4XL | 5XL | 5XL |

10,4 KG
60 X 40 X 20 CM
1 20

**REFERÊNCIAS DAS CORES Solo**

247 Azul Bugatti | 264 Verde garrafa | 266 Verde floresta | 283 Verde pro | 312 Preto | 317 Pro azul marinho | 384 Cinzento escuro

# CRIANÇAS



# SHOWROOM

# CRIANÇAS

## PARA O BEBÉ



**SOL'S Bambino**
p241



**SOL'S Organic bambino**
p241



**SOL'S Miles baby**
p240



**SOL'S Babib**
p240

## T-SHIRTS E POLOS



**SOL'S Regent kids**
p243



**SOL'S Regent fit kids**
p242



**SOL'S Crusader kids**
p243



**SOL'S Pioneer kids**
p244



**SOL'S *Imperial* kids**
p244



**SOL'S *Imperial* LSL kids**
p247



**SOL'S Cherry**
p242



**SOL'S Miles kids**
p245



**SOL'S Matelot LSL kids**
p245




**SOL'S Sprint kids**
p246



**SOL'S Sporty kids**
p246



**ATF Lou**
p245



**SOL'S Summer II kids**
p247

## SWEATSHIRTS E CALÇAS



**SOL'S Columbia kids**
p249



**SOL'S Condor kids**
p249



**SOL'S Stellar kids**
p248



**SOL'S Stone kids**
p248



**SOL'S Jake kids**
p250

## OUTDOOR



**SOL'S Stream BW kids**
p251



**SOL'S North kids**
p250



**SOL'S Surf kids**
p251

## ACESSÓRIOS



**SOL'S Buzz kids**
p252



**SOL'S Sunny kids**
p252



**SOL'S Bubble kids**
p252



**SOL'S Rider kids**
p253



**SOL'S Gala kids**
p253

matizado

880

bicolor

899

897

881

930

## SOL'S BABIB

01211

ESSENTIAL

NO LABEL READY FOR BRANDING

Babete para bebé

Jersey 180
100% algodão «Ringspun»

tamanho único

10 100 3,5 KG 60 X 40 X 15 CM



motivos

987

904

## SOL'S MILES BABY

01401

EDITION

NO LABEL READY FOR BRANDING

OEKO TEX® STANDARD 100 CQ 1094/1 IFTH www.oeko-tex.com

Body para bebé marinheiro

Canelado 1x1 180
100% algodão penteado «Ringspun»

A/B

| | 3/6 MESES | 6/12 MESES | 12/18 MESES | 18/23 MESES |
|---|---|---|---|---|
| cm | 60/67 cm | 68/74 cm | 75/81 cm | 82/86 cm |
| A/B | 36/21 | 38/22 | 40/23 | 42/24 |

100 6,2 KG 48 X 26 X 25 CM






# SOL'S ORGANIC BAMBINO

01192

ESSENTIAL · NO LABEL READY FOR BRANDING · ORGANIC 100 content standard · OEKO TEX® STANDARD 100 CQ 1094/5 IFTH www.oeko-tex.com

Body bebé eco-responsável

Canelado 1x1 220
100% Algodão orgânico certificado pelo OCS conforme Control Union Certifications

| | 3/6 MESES | 6/12 MESES | 12/18 MESES |
|---|---|---|---|
| A/B cm | 60/67 cm | 68/74 cm | 75/81 cm |
| A/B | 36/21 | 38/22 | 40/23 |

10 · 100 · 6,9 KG · 48 X 26 X 25 CM

**unicolor**

102



# SOL'S BAMBINO

00583

ESSENTIAL · NO LABEL READY FOR BRANDING · OEKO TEX® STANDARD 100 CQ 1094/1 IFTH www.oeko-tex.com

Body para bebé

Canelado 1x1 180
100% algodão penteado «Ringspun»

| | 3/6 MESES | 6/12 MESES | 12/18 MESES | 18/23 MESES |
|---|---|---|---|---|
| A/B cm | 60/67 cm | 68/74 cm | 75/81 cm | 82/86 cm |
| A/B | 36/21 | 38/22 | 40/23 | 42/24 |

100 · 5,7 KG · 48 X 26 X 25 CM

**matizado**

350

**unicolor**

312 · 102 · 136 · 280 · 319 · 321



**REFERÊNCIAS DAS CORES Solo**

102 Branco · 280 Verde maçã · 319 Azul profundo · 350 Cinzento matizado (1) · 881 Branco / Azul céu · 899 Branco / Fúcsia · 930 Branco / Aqua
136 Cor-de-rosa orquídea · 312 Preto · 321 Aqua · 880 Branco / Cinzenta matizado · 897 Branco / Verde maçã · 904 Branco / Azul marinho · 987 Branco / Vermelho

*(1) Cinzento matizado : 85 % algodão / 15 % viscose*

unicolor

309
102
137
136
140
321

## SOL'S CHERRY

11981

ESSENTIAL · TEAR AWAY · OEKO TEX® STANDARD 100 CQ 1094/1 IFTH www.oeko-tex.com

T-shirt de gola redonda

Jersey 150
100% Algodão semi-penteado Ringspun

A/B

| | 2 ANOS | 4 ANOS | 6 ANOS | 8 ANOS | 10 ANOS | 12 ANOS |
|---|---|---|---|---|---|---|
| cm | 86/94 cm | 96/104 cm | 106/116 cm | 118/128 cm | 130/140 cm | 142/152 cm |
| A/B | 38/30 | 41/32 | 44/34 | 47/36 | 50/38 | 53/40 |

100
6,8 KG
38 X 26 X 36 CM




matizado

350
348
148
288
222
151
258

unicolor

309
102
145
319
241
225

## SOL'S REGENT FIT

**Kids** 01183

ESSENTIAL · NO LABEL READY FOR BRANDING · OEKO TEX® STANDARD 100 CQ 1094/1 IFTH www.oeko-tex.com

T-shirt de gola redonda

Jersey 150
100% algodão semi-penteado Ringspun

A/B

| | 2 ANOS | 4 ANOS | 6 ANOS | 8 ANOS | 10 ANOS | 12 ANOS |
|---|---|---|---|---|---|---|
| cm | 86/94 cm | 96/104 cm | 106/116 cm | 118/128 cm | 130/140 cm | 142/152 cm |
| A/B | 41/26 | 44/29 | 47/32 | 50/35 | 53/38 | 56/41 |

100
8,6 KG
42 X 28 X 34 CM






# SOL'S REGENT
## Kids 11970

ESSENTIAL · OEKO TEX® STANDARD 100 CQ 1094/1 IFTH www.oeko-tex.com

T-shirt de gola redonda

Jersey 150
100% algodão semi-penteado Ringspun

| | 2 ANOS | 4 ANOS | 6 ANOS | 8 ANOS | 10 ANOS | 12 ANOS |
|---|---|---|---|---|---|---|
| cm | 86/94 cm | 96/104 cm | 106/116 cm | 118/128 cm | 130/140 cm | 142/152 cm |
| A/B | 40/29 | 43/32 | 46/35 | 49/38 | 52/41 | 55/44 |

7,8 KG
42 X 27 X 36 CM
100

**matizado**
280 · 300 · 272 · 350 · 318

**unicolor**
319 · 309 · 244 · 117 · 241 · 102 · 321 · 141 · 225 · 136 · 220 · 140 · 115 · 145 · 269 · 400 · 712 · 301 · 302

## Inovação têxtil:
**cores claras perfeitamente fixas, mesmo depois de uma passagem por um túnel de calor intenso!**

A SOL'S, sempre atenta ao mercado, inova com um novo processo de tingimento para cores claras. Esta tecnologia oferece uma maior resistência ao amarelecimento, mesmo a temperaturas elevadas, garantindo a durabilidade e o brilho das nossas T-shirts, para melhor responder às necessidades dos nossos clientes.




# SOL'S CRUSADER
## Kids 03580

ESSENTIAL · NO LABEL READY FOR BRANDING · ORGANIC 100 content standard · ORGANIC BLENDED content standard · OEKO TEX® STANDARD 100 CQ 1094/5 IFTH www.oeko-tex.com

T-shirt eco-responsável

Jersey 150
100% algodão orgânico

| | 2 ANOS | 4 ANOS | 6 ANOS | 8 ANOS | 10 ANOS | 12 ANOS |
|---|---|---|---|---|---|---|
| cm | 86/94 cm | 96/104 cm | 106/116 cm | 118/128 cm | 130/140 cm | 142/152 cm |
| A/B | 39/26 | 42/29 | 45/32 | 48/35 | 51/38 | 54/41 |

7,1 KG
38 X 28 X 38 CM
100

**matizado**
350 · 116 · 151 · 259

**unicolor**
309 · 102 · 141 · 136 · 140 · 145 · 400 · 301 · 280 · 272 · 319 · 241 · 321

**REFERÊNCIAS DAS CORES Solo**

| | | | | | | |
|---|---|---|---|---|---|---|
| 102 Branco | 137 Cor-de-rosa médio | 151 Cor-de-rosa matizado [3] | 244 Denim | 280 Verde maçã | 309 Preto profundo | 350 Cinzento matizado [9] |
| 115 Areia | 140 Fúcsia | 220 Azul céu | 258 Azul céu matizado [5] | 288 Caqui matizado [7] | 318 Azul marinho | 400 Laranja |
| 116 Bege matizado [1] | 141 Cor-de-rosa pálido | 222 Denim matizado [4] | 259 Verde claro matizado [6] | 300 Branco matizado | 319 Azul profundo | 712 Roxo escuro |
| 117 Branco absoluto | 145 Vermelho | 225 Azul atol | 269 Tropa | 301 Amarelo | 321 Aqua | |
| 136 Cor-de-rosa orquídea | 148 Borgonha matizado [2] | 241 Real | 272 Verde dos prados | 302 Limão | 348 Antracite matizado [8] | |

*(1) Bege matizado - (6) Verde claro matizado : 60 % Algodão orgânico / 40 % poliéster reciclado - (2) Borgonha matizado - (4) Denim matizado - (5) Azul céu matizado - (7) Caqui matizado - (8) Antracite matizado : 60 % algodão / 40 % poliéster - (3) Cor-de-rosa matizado : SOL'S CRUSADER KIDS : 60 % Algodão orgânico / 40 % poliéster reciclado - SOL'S REGENT FIT KIDS : 60 % algodão / 40 % poliéster - (9) Cinzento matizado : SOL'S CRUSADER KIDS : 85 % Algodão orgânico / 15 % viscose - SOL'S REGENT KIDS : 85 % algodão / 15 % viscose - SOL'S REGENT FIT KIDS : 85% algodão / 15% viscose*

matizado

350

unicolor

309
117
102
137
145
400
301
272
319
321
220
398
712

# SOL'S *Imperial*
## Kids 11770

ESSENTIAL

OEKO TEX® STANDARD 100 CQ 1094/1 IFTH www.oeko-tex.com

T-shirt de gola redonda

Jersey 190 Extra Soft
100% algodão semi-penteado Ringspun

A/B

| | 2 ANOS | 4 ANOS | 6 ANOS | 8 ANOS | 10 ANOS | 12 ANOS |
|---|---|---|---|---|---|---|
| cm | 86/94 cm | 96/104 cm | 106/116 cm | 118/128 cm | 130/140 cm | 142/152 cm |
| A/B | 40/29 | 43/32 | 46/35 | 49/38 | 52/41 | 55/44 |

100

10,6 KG
42 X 27 X 38 CM



matizado

350

unicolor

309
102
141
145
400
301
280
272
319
241
321

# SOL'S PIONEER
## Kids 03578

ESSENTIAL

NO LABEL READY FOR BRANDING

ORGANIC 100 content standard

ORGANIC BLENDED content standard

OEKO TEX® STANDARD 100 CQ 1094/5 IFTH www.oeko-tex.com

T-shirt eco-responsável

Jersey 175
100% algodão orgânico

A/B

| | 2 ANOS | 4 ANOS | 6 ANOS | 8 ANOS | 10 ANOS | 12 ANOS |
|---|---|---|---|---|---|---|
| cm | 86/94 cm | 96/104 cm | 106/116 cm | 118/128 cm | 130/140 cm | 142/152 cm |
| A/B | 39/26 | 42/29 | 45/32 | 48/35 | 51/38 | 54/41 |

100

9,4 KG
38 X 29 X 37 CM



## Inovação têxtil:

**cores claras perfeitamente fixas, mesmo depois de uma passagem por um túnel de calor intenso!**



# ATF LOU
03274

NO LABEL READY FOR BRANDING

T-shirt Made in France

Jersey 150
**Feito em França** - 100% algodão penteado

| | 2 ANOS | 4 ANOS | 6 ANOS | 8 ANOS | 10 ANOS | 12 ANOS |
|---|---|---|---|---|---|---|
| cm | 86/94cm | 96/104cm | 106/116cm | 118/128cm | 130/140cm | 142/152cm |
| A/B | 39/26 | 42/29 | 45/32 | 48/35 | 52/38 | 56/41 |

5 — 20 — 1,9 KG — 60 X 40 X 11 CM

**matizado**
350

**unicolor**
309
102
145
318
241




# SOL'S MILES
**Kids** 01400

NO LABEL READY FOR BRANDING — EDITION — OEKO TEX® STANDARD 100 CQ 1094/1 IFTH — www.oeko-tex.com

T-shirt marinheiro

Jersey 150
100% algodão penteado «Ringspun»

| | 4 ANOS | 6 ANOS | 8 ANOS | 10 ANOS | 12 ANOS | 14 ANOS |
|---|---|---|---|---|---|---|
| cm | 96/104 cm | 106/116 cm | 118/128 cm | 130/140 cm | 142/152 cm | 154/164 cm |
| A/B | 42/29 | 44/31 | 46/33 | 48/36 | 54/40 | 58/44 |

50 — 3,6 KG — 35 X 24 X 20 CM

**motivos**
987
904




# SOL'S MATELOT LSL
**Kids** 03101

NO LABEL READY FOR BRANDING — EDITION — OEKO TEX® STANDARD 100 CQ 1094/1 IFTH — www.oeko-tex.com

T-shirt marinheiro

Jersey 160
100% algodão penteado «Ringspun»

| | 4 ANOS | 6 ANOS | 8 ANOS | 10 ANOS | 12 ANOS |
|---|---|---|---|---|---|
| cm | 96/104 cm | 106/116cm | 118/128cm | 130/140cm | 142/152cm |
| A/B | 40/31 | 44/33 | 48/35 | 53/38 | 59/42 |

10 — 50 — 5,2 KG — 37 X 29 X 29 CM

**motivos**
904
912



**REFERÊNCIAS DAS CORES Solo**

102 Branco
117 Branco absoluto
137 Cor-de-rosa médio
141 Cor-de-rosa pálido
145 Vermelho
220 Azul céu
241 Real
272 Verde dos prados
280 Verde maçã
301 Amarelo
309 Preto profundo
318 Azul marinho
319 Azul profundo
321 Aqua
350 Cinzento matizado (1)
398 Chocolate
400 Laranja
712 Roxo escuro
904 Branco / Azul marinho
912 Azul profundo / Branco
987 Branco / Vermelho

*(1) Cinzento matizado : SOL'S PIONEER KIDS : 85 % Algodão orgânico / 15 % viscose - SOL'S Imperial KIDS : 85 % algodão / 15 % viscose*

unicolor

312 102 145 280 319 241 321

flúor

306 404 129 286

# SOL'S SPORTY

## Kids 01166

ACTIVE TEAR AWAY OEKO TEX® STANDARD 100 CQ 1094/1 IFTH www.oeko-tex.com

T-shirt de desporto

Mesh 140
100% poliéster respirável - dry fit

| | 6 ANOS | 8 ANOS | 10 ANOS | 12 ANOS |
|---|---|---|---|---|
| cm | 106/116 cm | 118/128 cm | 130/140 cm | 142/152 cm |
| A/B | 47/35 | 50/37 | 54/40 | 58/43 |

A/B

3,7 KG
39 X 32 X 20 CM
50



unicolor

312 102 241 321

flúor

306

# SOL'S SPRINT

## Kids 04773

ACTIVE TEAR AWAY 60° OEKO TEX® STANDARD 100 CQ 1094/4 IFTH www.oeko-tex.com

Global Recycled Standard
IDFL TE-99972636

T-shirt de desporto

Piqué 130
100% poliéster reciclado

| | 4 ANOS | 6 ANOS | 8 ANOS | 10 ANOS | 12 ANOS | 14 ANOS |
|---|---|---|---|---|---|---|
| cm | 96/104cm | 106/116cm | 118/128cm | 130/140cm | 142/152cm | 154/164cm |
| A/B | 44/34 | 47/36 | 50/38 | 54/40 | 58/42 | 62/44 |

A/B

4,2 KG
42 X 30 X 18 CM
50







# SOL'S SUMMER II
## Kids 11344

ESSENTIAL | TEAR AWAY | OEKO TEX® STANDARD 100 CQ 1094/1 IFTH www.oeko-tex.com

Polo de manga curta

Piqué 170
100% algodão penteado Ringspun

| | 4 ANOS | 6 ANOS | 8 ANOS | 10 ANOS | 12 ANOS |
|---|---|---|---|---|---|
| cm | 96/104 cm | 106/116 cm | 118/128 cm | 130/140 cm | 142/152 cm |
| A/B | 44/34 | 47/37 | 50/40 | 54/43 | 58/46 |

5 | 50 | 6,4 KG | 42 X 30 X 26 CM

**unicolor**

102
145
400
301
272
318
241
225
200

# SOL'S *Imperial* LSL
## Kids 02947

ESSENTIAL | TEAR AWAY | OEKO TEX® STANDARD 100 CQ 1094/1 IFTH www.oeko-tex.com

T-shirt de manga comprida

Jersey 190
100% algodão semi-penteado Ringspun

| | 4 ANOS | 6 ANOS | 8 ANOS | 10 ANOS | 12 ANOS |
|---|---|---|---|---|---|
| cm | 96/104cm | 106/116cm | 118/128cm | 130/140cm | 142/152cm |
| A/B | 40/31 | 44/33 | 48/35 | 53/38 | 59/42 |

50 | 6,4 KG | 47 X 32 X 31 CM

**matizado**

350

**unicolor**

309
102
145
319
241



**REFERÊNCIAS DAS CORES Solo**

102 Branco
129 Rosa fluorescente 2
145 Vermelho
200 Azul céu
225 Azul atol
241 Real
272 Verde dos prados
280 Verde maçã
286 Verde fluorescente
301 Amarelo
306 Amarelo fluorescente
309 Preto profundo
312 Preto
318 Azul marinho
319 Azul profundo
321 Aqua
350 Cinzento matizado (1)
400 Laranja
404 Laranja fluorescente

*(1) Cinzento matizado : 85 % algodão / 15 % viscose*

matizado

360

unicolor

312

102

141

145

403

319

205

# SOL'S STELLAR

## Kids 03576

ESSENTIAL | NO LABEL READY FOR BRANDING | ORGANIC BLENDED content standard CU015288 | RECYCLED | OEKO TEX® STANDARD 100 CQ 1094/5 IFTH www.oeko-tex.com

Sweatshirt eco-responsável

Malha Escovada 280
80% algodão orgânico
20% poliéster reciclado

A/B

| | 4 ANOS | 6 ANOS | 8 ANOS | 10 ANOS | 12 ANOS |
|---|---|---|---|---|---|
| cm | 96/104 cm | 106/116 cm | 118/128 cm | 130/140 cm | 142/152 cm |
| A/B | 46/36 | 49/39 | 52/42 | 55/45 | 58/48 |

5 | 25 | 9,3 KG | 56 X 43 X 31 CM



matizado

360

unicolor

312

145

319

248

# SOL'S STONE

## Kids 02092

BASIC | NO LABEL READY FOR BRANDING | OEKO TEX® STANDARD 100 CQ 1094/1 IFTH www.oeko-tex.com

Casaco com fecho e capuz

Malha Escovada 260
50% algodão Ringspun - 50% poliéster

A/B

| | 6 ANOS | 8 ANOS | 10 ANOS | 12 ANOS |
|---|---|---|---|---|
| cm | 106/116 cm | 118/128 cm | 130/140 cm | 142/152 cm |
| A/B | 50/38 | 53/40 | 57/43 | 61/46 |

5 | 20 | 6,5 KG | 58 X 38 X 27 CM





# SOL'S COLUMBIA
## Kids 04239

ESSENTIAL · NO LABEL READY FOR BRANDING · RECYCLED · OEKO TEX® STANDARD 100 CQ 1094/1 IFTH www.oeko-tex.com

Sweatshirt de gola redonda

Malha Escovada 280
80% algodão - 20% poliéster reciclado

| | 4 ANOS | 6 ANOS | 8 ANOS | 10 ANOS | 12 ANOS | 14 ANOS |
|---|---|---|---|---|---|---|
| cm | 96/104 cm | 106/116 cm | 118/128 cm | 130/140 cm | 142/152 cm | 154/164 cm |
| A/B | 44/36 | 49/38 | 54/41 | 58/44 | 62/47 | 65/50 |

A/B

5 | 25 — 7,5 KG — 45 X 34 X 30 CM

matizado
360

unicolor
312 · 102 · 143 · 161 · 260 · 272 · 319 · 241 · 205

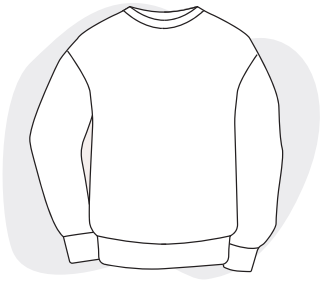

# Comfort sizing

Mais folgado, ombro caído para um corte moderno, confortável e internacional.



# SOL'S CONDOR
## Kids 04238

ESSENTIAL · NO LABEL READY FOR BRANDING · RECYCLED · OEKO TEX® STANDARD 100 CQ 1094/1 IFTH www.oeko-tex.com

Sweatshirt com capuz

Malha Escovada 280
80% algodão - 20% poliéster reciclado

| | 4 ANOS | 6 ANOS | 8 ANOS | 10 ANOS | 12 ANOS | 14 ANOS |
|---|---|---|---|---|---|---|
| cm | 96/104 cm | 106/116 cm | 118/128 cm | 130/140 cm | 142/152 cm | 154/164 cm |
| A/B | 45/36 | 50/38 | 54/41 | 58/44 | 62/47 | 65/50 |

A/B

5 | 25 — 10,3 KG — 56 X 41 X 46 CM

matizado
360

unicolor
312 · 102 · 143 · 161 · 260 · 272 · 319 · 241 · 205



**REFERÊNCIAS DAS CORES Solo**

| | | | | | | |
|---|---|---|---|---|---|---|
| 102 Branco | 143 Cor-de-rosa cremoso | 161 Vermelho vivo | 241 Real | 260 Amarelo claro | 312 Preto | 360 Cinzento matizado [1] |
| 141 Cor-de-rosa pálido | 145 Vermelho | 205 Azul | 248 Azul Ardósia | 272 Verde dos prados | 319 Azul profundo | 403 Laranja queimado |

*(1) Cinzento matizado : SOL'S CONDOR KIDS / SOL'S COLUMBIA KIDS : 73 % algodão / 20 % poliéster reciclado / 7 % viscose - SOL'S STELLAR KIDS : 75% algodão orgânico / 20% poliéster reciclado / 5% viscose*



unicolor

312

145

263

318

# SOL'S NORTH

## Kids 00589

ESSENTIAL · TEAR AWAY · OEKO TEX® STANDARD 100 CQ 1094/4 IFTH www.oeko-tex.com

Casaco com fecho

Polar 300

100% poliéster alta densidade

| | 4 ANOS | 6 ANOS | 8 ANOS | 10 ANOS | 12 ANOS | 14 ANOS |
|---|---|---|---|---|---|---|
| cm | 96/104 cm | 106/116 cm | 118/128 cm | 130/140 cm | 142/152 cm | 154/164 cm |
| A/B | 44/33 | 48/35 | 52/37 | 56/40 | 60/43 | 62/45 |

A/B

1 20

8 KG
56 X 36 X 35 CM

matizado

360

348

unicolor

312

319

# SOL'S JAKE

## Kids 02121

ESSENTIAL · TEAR AWAY · OEKO TEX® STANDARD 100 CQ 1094/1 IFTH www.oeko-tex.com

Calças de jogging slim fit

Malha Escovada 240

50% algodão - 50% poliéster

| | 4 ANOS | 6 ANOS | 8 ANOS | 10 ANOS | 12 ANOS |
|---|---|---|---|---|---|
| cm | 96/104 cm | 106/116 cm | 118/128 cm | 130/140 cm | 142/152 cm |
| A/B | 40/25 | 45/27 | 51/29 | 56/31 | 62/33 |

1 20

5,1 KG
43 X 39 X 20 CM





## SOL'S SURF
### Kids 32300

ESSENTIAL · TEAR AWAY · OEKO TEX® STANDARD 100 CQ 1094/4 IFTH www.oeko-tex.com · WATER REPELLENT · WINDPROOF

unicolor

312 145 400 318 241

Corta-vento

Poliamida 210T
100% poliamida

| | 6 ANOS | 8 ANOS | 10 ANOS | 13 ANOS | 16 ANOS |
|---|---|---|---|---|---|
| cm | 105/116 cm | 117/128 cm | 129/141 cm | 142/164 cm | 165/176 cm |
| A/B | 50/44 | 55/48 | 60/52 | 65/56 | 70/60 |

A/B

5 · 50 · 9,4 KG · 59 X 41 X 20 CM




## SOL'S STREAM BW
### Kids 04446

BASIC · NO LABEL READY FOR BRANDING · OEKO TEX® STANDARD 100 CQ 1094/4 IFTH www.oeko-tex.com · WATER REPELLENT

Global Recycled Standard
IDFL TE-99972636

unicolor

312 319

Colete acolchoado

Tafetá 280T
Exterior e forro: 100% poliéster reciclado

| | 4 ANOS | 6 ANOS | 8 ANOS | 10 ANOS | 12 ANOS | 14 ANOS |
|---|---|---|---|---|---|---|
| cm | 96/104cm | 106/116cm | 118/128cm | 130/140cm | 142/152cm | 154/164cm |
| A/B | 40/35 | 43/38 | 47/41 | 50/44 | 54/47 | 58/50 |

A/B

1 · 20 · 6 KG · 60 X 41 X 24 CM

**REFERÊNCIAS DAS CORES Solo**

| | | | | |
|---|---|---|---|---|
| 145 Vermelho | 263 Verde abeto | 318 Azul marinho | 348 Antracite matizado [1] | 400 Laranja |
| 241 Real | 312 Preto | 319 Azul profundo | 360 Cinzento matizado [2] | |

*(1) Antracite matizado : 60 % algodão / 40 % poliéster - (2) Cinzento matizado : 64 % algodão / 30 % poliéster / 6 % viscose*

unicolor

312
102
140
145
301
280
272
319
241
220

# SOL'S BUZZ
## Kids 04745

BASIC

OEKO TEX® STANDARD 100 CQ 1094/4 IFTH www.oeko-tex.com

Boné

Sarja 150
100% algodão
Forma 5 painéis

| | 1 | 2 |
|---|---|---|
| | 6/8 Years | 10/14 Years |
| A | 54 | 56 |

25 200 10 KG 65 X 46 X 39 CM




**O icônico boné Sol's Buzz agora está disponível em dois tamanhos para um ajuste perfeito, das crianças aos adolescentes.**

**Mesmo visual, mesmo estilo, conforto sob medida para todas as cabeças.**

unicolor

312
102
147
140
145
400
301
280
272
319
241
321
220

# SOL'S SUNNY
## Kids 88111

ESSENTIAL

OEKO TEX® STANDARD 100 CQ 1094/4 IFTH www.oeko-tex.com

Boné

Sarja 180
100% Algodão levemente penteado
5 painéis

tamanho único

25 100 6,5 KG 65 X 46 X 20 CM



unicolor

102

bicolor

906
987
907

flúor

514
517
515
516

# SOL'S BUBBLE
## Kids 03091

ESSENTIAL

Boné em malha de rede

Interlock 160
100% poliéster
Cinco painéis

tamanho único

25 100 6,2 KG 78 X 42 X 21 CM





## SOL'S RIDER
**Kids** 70101

ESSENTIAL

Mochila

Poliéster 600D
100% poliéster

dimensões - 12 x 25 x 30 cm

7,6 KG
33 X 30 X 45 CM
30

**unicolor**

312 319
385 241
140 220
145
400
280

**motivos**

986



## SOL'S GALA
**Kids** 00599

ESSENTIAL TEAR AWAY 60° OEKO TEX® STANDARD 100 CQ 1094/4 IFTH www.oeko-tex.com

Avental comprido com bolso

Polialgodão 240
65% poliéster - 35% algodão

tamanho único - 64 x 47cm

10 50 7,7 KG
53 X 38 X 15 CM

**unicolor**

312
102
136
280

CRIANÇAS

**REFERÊNCIAS DAS CORES Solo**

102 Branco
136 Cor-de-rosa orquídea
140 Fúcsia
145 Vermelho
147 Cor-de-rosa
220 Azul céu
241 Real
272 Verde dos prados
280 Verde maçã
301 Amarelo
312 Preto
319 Azul profundo
321 Aqua
385 Grafite
400 Laranja
514 Branco / Amarelo Fluo
515 Branco / Coral Fluo
516 Branco / Verde Fluo
517 Branco / Laranja Fluo
906 Branco / Preto
907 Branco / Real
986 Camo
987 Branco / Vermelho

# DESPORTOS



# SHOWROOM

## DESPORTOS



## T-SHIRTS




**SOL'S Sprint**
**Unissexo** p261




**SOL'S Sprint kids**
p246



**SOL'S Sporty**
**Twin** p267



**SOL'S Sporty TT**
**Twin** p266



**SOL'S Sporty LSL**
**Men** p266



**SOL'S Sporty kids**
p246




**SOL'S Vortex**
**Twin** p258




**SOL'S Storm**
**Unissexo** p263

## POLOS




**SOL'S Pitcher**
**Unissexo** p260



**SOL'S Performer**
**Twin** p262

## CALÇÕES




**SOL'S Thunder**
**Men** p260



**SOL'S San Siro 2**
**Men** p264



**SOL'S San Siro 2 kids**
p264

## ACESSÓRIOS



**SOL'S Soccer**
p264



**SOL'S Anfield**
p264



**SOL'S Atoll**
**30-50-70-100**
p265

# RIPSTOP RESPIRÁVEL

multi-colored

534

968

unicolor

312

102

319

241

321

199

104

269







## SOL'S VORTEX
### Women 04788

ACTIVE | NO LABEL READY FOR BRANDING | OEKO TEX® STANDARD 100 CQ 1094/1 IFTH www.oeko-tex.com | Global Recycled Standard IDFL TE-99972636

T-shirt de desporto

Ripstop interlock 100
Malha com efeito ripstop
100% poliéster reciclado respirável

| | XS | S | M | L | XL | XXL |
|---|---|---|---|---|---|---|
| A/B | 58/41 | 61/44 | 63/47 | 65/50 | 67/53 | 70/57 |

9,9 KG
54 X 39 X 18 CM
50

## SOL'S VORTEX
### 04787

ACTIVE | NO LABEL READY FOR BRANDING | OEKO TEX® STANDARD 100 CQ 1094/1 IFTH www.oeko-tex.com | Global Recycled Standard IDFL TE-99972636 | UNISEX

T-shirt de desporto

Ripstop interlock 100
Malha com efeito ripstop
100% poliéster reciclado respirável

| | XS | S | M | L | XL | XXL |
|---|---|---|---|---|---|---|
| A/B | 67/46 | 71/49 | 72/52 | 73/55 | 74/58 | 75/61 |

9,9 KG
54 X 39 X 18 CM
50



**REFERÊNCIAS DAS CORES Solo**

| | | | | |
|---|---|---|---|---|
| 102 Branco | 199 Azul Ártico | 269 Tropa | 319 Azul profundo | 534 Azul profundo / Real |
| 104 Off-white | 241 Real | 312 Preto | 321 Aqua | 968 Preto / Antracite |

# PIQUÉ RESPIRÁVEL

unicolor

312
342
102
174
145
319
241
321
295
269

## SOL'S PITCHER
04442

ACTIVE · TEAR AWAY · 60° · OEKO TEX® STANDARD 100 CQ 1094/1 IFTH www.oeko-tex.com · Global Recycled Standard IDFL TE-99972636 · UNISEX

Polo respirável

Piqué 130
100% poliéster reciclado

| | XS | S | M | L | XL | XXL | 3XL* |
|---|---|---|---|---|---|---|---|
| A/B | 67/45 | 70/48 | 72/50 | 73/53 | 75/56 | 77/59 | 79/62 |

*Tamanho disponível em algumas cores

5 · 50 · 8,9 KG · 56 X 40 X 25 CM

unicolor

312
319
241

## SOL'S THUNDER
04774

ACTIVE · TEAR AWAY · 60° · OEKO TEX® STANDARD 100 CQ 1094/4 IFTH www.oeko-tex.com · Global Recycled Standard IDFL TE-99972636 · UNISEX

Calções de desporto

Piqué 130
100% poliéster reciclado

| | XS | S | M | L | XL | XXL |
|---|---|---|---|---|---|---|
| A/B | 20/37 | 20/39 | 20/41 | 20/43 | 20/45 | 20/48 |

50 · 4,4 KG · 42 X 30 X 18 CM






# SOL'S SPRINT

02995

ACTIVE · TEAR AWAY · 60° · OEKO TEX® STANDARD 100 CQ 1094/1 IFTH www.oeko-tex.com · Global Recycled Standard IDFL TE-99972636 · UNISEX · KIDS

T-shirt de desporto

Piqué 130
100% poliéster reciclado

| | XXS | XS | S | M | L | XL | XXL | 3XL |
|---|---|---|---|---|---|---|---|---|
| A/B | 65/43 | 70/45 | 71/48 | 72/51 | 73/54 | 74/57 | 75/60 | 76/63 |

8,7 KG
55 X 36 X 23 CM
100

**flúor**

404
306 K

**unicolor**

312 K
342
102 K
145
174
280
319
241 K
321 K
295
269

**REFERÊNCIAS DAS CORES Solo**

102 Branco
145 Vermelho
174 Cor-de-rosa fita
241 Real
269 Tropa
280 Verde maçã
295 Azul piscina
306 Amarelo fluorescente
312 Preto
319 Azul profundo
321 Aqua
342 Cinza Puro
404 Laranja fluorescente



unicolor

312
342
102
145
280
319
241
321

## SOL'S PERFORMER
**Women** 01179

ACTIVE TEAR AWAY 60°

Polo respirável

Piqué 180
100% poliéster

| | S | M | L | XL | XXL |
|---|---|---|---|---|---|
| A/B | 63/42 | 65/45 | 67/48 | 69/51 | 71/54 |

5 50 8,3 KG 56 X 41 X 22 CM

## SOL'S PERFORMER
**Men** 01180

ACTIVE TEAR AWAY 60°

Polo respirável

Piqué 180
100% poliéster

| | S | M | L | XL | XXL | 3XL |
|---|---|---|---|---|---|---|
| A/B | 70/49 | 72/52 | 74/55 | 76/58 | 79/61 | 82/64 |

5 50 10,9 KG 56 X 40 X 27 CM




# SOL'S STORM

04810

ACTIVE · NO LABEL READY FOR BRANDING · OEKO TEX® STANDARD 100 CQ 1094/1 IFTH www.oeko-tex.com · Global Recycled Standard IDFL TE-99972636 · UNISEX

T-shirt de desporto

Interlock 125
100% poliéster reciclado respirável

| | XS | S | M | L | XL | XXL |
|---|---|---|---|---|---|---|
| A/B | 68/47 | 69/50 | 70/53 | 71/56 | 72/59 | 73/62 |

6,8 KG
58 X 40 X 19 CM
50

**matizado**
541
313

**multi-colored**
911
539

**unicolor**
312
102

DESPORTOS

**REFERÊNCIAS DAS CORES Solo**

102 Branco
145 Vermelho
241 Real
280 Verde maçã
312 Preto
313 Preto mesclado / Preto
319 Azul profundo
321 Aqua
342 Cinza Puro
539 Linho / Off-white
541 Azul profundo mesclado / Azul profundo
911 Cinzento escuro / Cinzento claro

*Para adulto e criança*



## SOL'S ANFIELD
90210

ACTIVE

Colete

Malha de Rede 80
100% poliéster

| | XS | M | XL |
|---|---|---|---|
| A/B | 60/48 | 65/54 | 70/60 |

100 — 7 KG
52 X 32 X 22 CM

unicolor
145
400
302
276
241

## SOL'S SAN SIRO 2
01221

ACTIVE · TEAR AWAY · KIDS

Calções de desporto

Interlock 140
100% poliéster liso

| | S | M | L | XL | XXL |
|---|---|---|---|---|---|
| A/B | 20/34 | 21/37 | 22/40 | 23/43 | 24/46 |

5 — 50 — 8,1 KG
50 X 37 X 19 CM

unicolor
312 K
102 K
145 K
276 K
241 K





## SOL'S SAN SIRO 2
**Kids** 01222

ACTIVE · TEAR AWAY

Calções de desporto

Interlock 140
100% poliéster liso

| | 6 ANOS | 8 ANOS | 10 ANOS | 12 ANOS |
|---|---|---|---|---|
| cm | 124 cm | 128 cm | 142 cm | 152 cm |
| A/B | 8/26 | 9/28 | 10/30 | 11/32 |

5 — 50 — 4,3 KG
35 X 30 X 20 CM

unicolor
312
102
145
276
241

## SOL'S SOCCER
00604

ACTIVE

Meias de futebol

Malha
76% poliéster - 18% algodão - 4% spandex
1% elastano - 1% poliamida

tamanhos - 30/35 - 36/39 - 40/44

5 — 100 — 14 KG
58 X 58 X 35 CM

unicolor
312
102
145
319
241



*Adulto e criança*




## SOL'S ATOLL 30
01208

ESSENTIAL

Toalha de mãos

Microfibra 190 - 90% poliéster microfibra - 10% poliamida

tamanho único - 30 x 50 cm

25 300 9 KG 52 X 33 X 45 CM

## SOL'S ATOLL 50
01209

ESSENTIAL

Toalha de mãos

Microfibra 190 - 90% poliéster microfibra - 10% poliamida

tamanho único - 50 x 100 cm

10 100 10 KG 52 X 33 X 45 CM

## SOL'S ATOLL 70
01210

ESSENTIAL

Toalha de banho

Microfibra 190 - 90% poliéster microfibra - 10% poliamida

tamanho único - 70 x 120 cm

10 100 16 KG 52 X 33 X 45 CM

## SOL'S ATOLL 100
02936

ESSENTIAL

Lençol de banho

Microfibra 190 - 90% poliéster de microfibra - 10% poliamida

tamanho único - 100 x 150 cm

5 50 15 KG 55 X 35 X 60 CM

unicolor

312
342
102
145
280
319
241

DESPORTOS

**REFERÊNCIAS DAS CORES Solo**

102 Branco
145 Vermelho
241 Real
276 Verde flash
280 Verde maçã
302 Limão
312 Preto
319 Azul profundo
342 Cinza Puro
400 Laranja

unicolor

312 102 145 319 241 321

flúor

306 404 129 286

## SOL'S SPORTY TT
**Women** 02117

## SOL'S SPORTY TT
**Men** 02073

ACTIVE TEAR AWAY OEKO TEX® STANDARD 100 CQ 1094/1 IFTH www.oeko-tex.com

T-shirt sem mangas desporto

Mesh 140
100% poliéster respirável

| | XS | S | M | L | XL | XXL |
|---|---|---|---|---|---|---|
| A/B | 61/35 | 63/38 | 65/41 | 67/44 | 69/47 | 71/50 |

4,9 KG
50 X 38 X 18 CM
50

| | S | M | L | XL | XXL | 3XL |
|---|---|---|---|---|---|---|
| A/B | 69/45 | 71/48 | 73/51 | 74/54 | 75/57 | 76/60 |

6,4 KG
56 X 40 X 20 CM
50



unicolor

312 102 145 319 241 321

flúor

306 286

## SOL'S SPORTY LSL
**Men** 02071

ACTIVE TEAR AWAY OEKO TEX® STANDARD 100 CQ 1094/1 IFTH www.oeko-tex.com

T-shirt de manga comprida desporto

Mesh 140
100% poliéster respirável

| | S | M | L | XL | XXL | 3XL |
|---|---|---|---|---|---|---|
| A/B | 70/49 | 72/52 | 74/55 | 76/58 | 77/61 | 78/64 |

9,8 KG
59 X 43 X 26 CM
50






## SOL'S SPORTY
**Women** 01159

ACTIVE · TEAR AWAY · OEKO TEX® STANDARD 100 CQ 1094/1 IFTH www.oeko-tex.com · KIDS

T-shirt de desporto

Mesh 140
100% poliéster respirável - Dry fit

| | XS | S | M | L | XL | XXL |
|---|---|---|---|---|---|---|
| A/B | 60/41 | 62/44 | 64/47 | 66/50 | 68/53 | 70/56 |

5,8 KG
48 X 39 X 20 CM
50

## SOL'S SPORTY
11939

ACTIVE · TEAR AWAY · OEKO TEX® STANDARD 100 CQ 1094/1 IFTH www.oeko-tex.com · KIDS

T-shirt de desporto

Mesh 140
100% Poliéster respirável - Dry Fit

| | XXS | XS | S | M | L | XL | XXL | 3XL |
|---|---|---|---|---|---|---|---|---|
| A/B | 66/44 | 68/47 | 70/50 | 72/53 | 74/56 | 76/59 | 78/62 | 80/65 |

8,7 KG
55 X 36 X 23 CM
50

**flúor**

306 K
404 K
129 K
153
286 K

**unicolor**

312 K
342
102 K
145 K
400
302
280 K
269
266
249
319 K
241 K
321 K
712

**REFERÊNCIAS DAS CORES Solo**

102 Branco
129 Rosa fluorescente 2
145 Vermelho
153 Coral fluorescente
241 Real
249 Azul petróleo
266 Verde floresta
269 Tropa
280 Verde maçã
286 Verde fluorescente
302 Limão
306 Amarelo fluorescente
312 Preto
319 Azul profundo
321 Aqua
342 Cinza Puro
400 Laranja
404 Laranja fluorescente
712 Roxo escuro

# BONÉS, ACESSÓRIOS, SACOS E ATOALHADOS





# SHOWROOM

# BONÉS, SACOS & ACESSÓRIOS

## BONÉS - 5 PAINÉIS



**SOL'S Buzz**
p272



**SOL'S Sunny**
p273



**SOL'S Long beach**
p274



**SOL'S Longchamp**
p275




**SOL'S Seoul**
p276

## BONÉS - 6 PAINÉIS



**SOL'S Apollo**
p272



**SOL'S Buffalo**
p274



**SOL'S Tekapo**
p275



**NEOBLU Tom**
p276

## BONÉS TRUCKERS



**SOL'S Bubble**
p273



**SOL'S Blink**
p277

## CHAPÉUS BUCKET



**SOL'S Bucket Twill**
p276



**SOL'S Bucket 2in1**
p277




**SOL'S Bucket Nylon**
p277

## GORROS, CACHECÓIS E LENÇOS



**SOL'S Serpico 55**
p279



**SOL'S Bandana**
p279



**SOL'S Blizzard**
p278



**SOL'S Arctic**
p278



**NEOBLU Tara**
p279

## PUXADOR PARA FECHOS



**SOL'S Bingo**
p281

## AS MANTAS



**SOL'S Plaid**
p278



**SOL'S Stavenger**
p278

## SEGURANÇA



**SOL'S Safety pro**
p280



**SOL'S Secure pro**
p280

## EMPRESARIAL



**SOL'S Premier**
p294




**NEOBLU Charlie**
p281

## LINHA MADE IN FRANCE




**ATF Thomas**
p290



**ATF Tristan**
p290



**ATF Côme**
p291



**ATF Tristan XL**
p293



**ATF Brieuc**
p293



**ATF Felix**
p292



**ATF Maé**
p291



**ATF Gaël**
p291



**ATF Clovis**
p292

## TOTEBAGS



**SOL'S Austin**
p282



**SOL'S Tokyo**
p285



**SOL'S Organic Zen**
p286



**SOL'S Ibiza**
p283



**SOL'S Roma**
p283



**SOL'S Stockholm**
p287



**SOL'S Awake**
p287



**SOL'S Majorca**
p284



**SOL'S Bali**
p283



**SOL'S Etoile**
p289



**SOL'S Fever**
p288

## MOCHILAS



**SOL'S Urban**
p282



**SOL'S Conscious**
p285



**SOL'S Genova**
p284



**SOL'S Marceau**
p289



**SOL'S Chill**
p288



**SOL'S Atlanta**
p286



**SOL'S Rider**
p294

## SACOS TUBULARES MALAS DE VIAGEM



**SOL'S Odeon**
p289



**SOL'S Week-end**
p295



**SOL'S Voyager**
p295

## TOALHAS E ROUPÕES



**SOL'S Palace**
p299



**SOL'S Island**
**30-50-70-100**
p297



**SOL'S Bayside**
**50-70-100**
p298



**SOL'S Atoll**
**30-50-70-100**
p296

unicolor

312 K
384
102 K
140 K
145 K
400
301 K
280 K
272 K
266
319 K
241 K
225
220 K
115

# SOL'S BUZZ
88119

BASIC
OEKO TEX® STANDARD 100 CQ 1094/4 IFTH www.oeko-tex.com
KIDS

Boné

Sarja 150
100% algodão em sarja
5 painéis

tamanho único

25 200 15 KG 65 X 40 X 38 CM



## Básico - melhor preço



unicolor

312
342
102
161
400
294
272
319
241
234

# SOL'S APOLLO
04096

ESSENTIAL TEAR AWAY

Boné

Sarja 160
100% algodão
6 painéis

tamanho único

25 200 12,6 KG 60 X 39 X 45 CM







# SOL'S SUNNY
88110

ESSENTIAL · OEKO TEX® STANDARD 100 CQ 1094/4 IFTH www.oeko-tex.com · KIDS

Boné

Sarja 180
100% algodão levemente penteado
5 painéis

tamanho único

8 KG
65 X 45 X 20 CM
25 100

| bicolor | unicolor |
|---|---|
| 911 | 312 K |
| 908 | 384 |
| 912 | 102 K |
| 913 | 140 K |
| 915 | 145 K |
| 914 | 400 K |
| | 301 K |
| | 272 K |
| | 264 |
| | 319 K |
| | 241 K |
| | 321 K |
| | 220 K |





# SOL'S BUBBLE
01668

ESSENTIAL · KIDS

Boné em malha de rede

Poliéster 160
Rede 100% poliéster
5 painéis

tamanho único

7 KG
75 X 45 X 20 CM
25 100

**unicolor**
312
102 K
319
241

**bicolor**
906 K
987 K
989
907 K

**flúor**
514 K
517 K
515 K
516 K



**REFERÊNCIAS DAS CORES Solo**

102 Branco
115 Areia
140 Fúcsia
145 Vermelho
161 Vermelho vivo
220 Azul céu
225 Azul atol
234 Azul oceano
241 Real
264 Verde garrafa
266 Verde floresta
272 Verde dos prados
280 Verde maçã
294 Amarelo esverdeado
301 Amarelo
312 Preto
319 Azul profundo
321 Aqua
342 Cinza Puro
384 Cinzento escuro
400 Laranja
514 Branco / Amarelo Fluo
515 Branco / Coral Fluo
516 Branco / Verde Fluo
517 Branco / Laranja Fluo
906 Branco / Preto
907 Branco / Real
908 Vermelho / Branco
911 Cinzento escuro / Cinzento claro
912 Azul profundo / Branco
913 Real / Branco
914 Bege / Branco
915 Tropa / Bege
987 Branco / Vermelho
989 Branco / Azul profundo

unicolor

312 374 342 102 146 145 400 301 281 264 319 244 241

712 114

bicolor

917 916 911 799 989 908 920 912 913 921 915

# SOL'S LONG BEACH
00594

ESSENTIAL TEAR AWAY OEKO TEX® STANDARD 100 CQ 1094/4 IFTH www.oeko-tex.com

Boné

Sarja 260
100% algodão grosso penteado
5 painéis

tamanho único

25 100 9 KG 75 X 45 X 20 CM





motivos

986

unicolor

312 374 342 102 146 145 400 301

281 264 319 244 241 712 114

bicolor

917 916 984 911

799 989 918 908 920 912 535 913 529 919 921 915

# SOL'S BUFFALO
88100

ESSENTIAL OEKO TEX® STANDARD 100 CQ 1094/4 IFTH www.oeko-tex.com

Boné

Sarja 260
100% Algodão grosso penteado
6 painéis

tamanho único

25 100 9 KG 75 X 45 X 20 CM







# SOL'S LONGCHAMP
02116

ESSENTIAL TEAR AWAY OEKO TEX® STANDARD 100 CQ 1094/4 IFTH www.oeko-tex.com

unicolor

312
102
319

Boné tricolor

Sarja 260
100% algodão
5 painéis

tamanho único

25 100 9 KG 75 X 45 X 22 CM





# SOL'S TEKAPO
04343

ESSENTIAL TEAR AWAY

unicolor

312
384
102
146
161
264
319
238

Boné Premium

Sarja 270
100% algodão escovado
Forma de 6 painéis

tamanho único

25 150 16 KG 55 X 37 X 55 CM



**REFERÊNCIAS DAS CORES Solo**

102 Branco
114 Bege
145 Vermelho
146 Bordô
161 Vermelho vivo
238 Ultramarinho
241 Real
244 Denim
264 Verde garrafa
281 Lima
301 Amarelo
312 Preto
319 Azul profundo
342 Cinza Puro
374 Cinzento carbono
384 Cinzento escuro
400 Laranja
529 Real / Coral Fluo
535 Azul profundo / Laranja fluorescente
712 Roxo escuro
799 Cinzento escuro / Laranja
908 Vermelho / Branco
911 Cinzento escuro / Cinzento claro
912 Azul profundo / Branco
913 Real / Branco
915 Tropa / Bege
916 Preto/Real
917 Preto / Vermelho
918 Cor-de-rosa / Branco
919 Turquesa / Branco
920 Verde dos Prados / Branco
921 Chocolate / Bege
984 Preto / Amarelo
986 Camo
989 Branco / Azul profundo

unicolor

312
102
145
238
284
101

## SOL'S SEOUL
04092

ESSENTIAL TEAR AWAY

Boné eco-responsável

Sarja 250
100% algodão orgânico escovado
5 painéis

tamanho único

35 140 14 KG 62 X 40 X 42 CM




matizado

610
608
604

## NEOBLU TOM
03204

TEAR AWAY

Boné Premium matizado

64% poliéster - 32% viscose
4% spandex
220 g/m²
6 painéis

tamanho único

25 100 11 KG 70 X 40 X 38 CM



unicolor

312
102
319

## SOL'S BUCKET TWILL
03997

ESSENTIAL TEAR AWAY

Chapéu tipo Bob icónico

Sarja 280
Sarja 100% algodão
Orifícios de ventilação

A/B S/M 9/59 M/L 9/61

25 100 9,5 KG 75 X 46 X 20 CM





## SOL'S BLINK
04451

PTSF TEAR AWAY

Boné retro

Sarja 260
Painél da frente em algodão penteado & malha de rede
100% poliéster
Forma 5 painéis

tamanho único

25 100 8,6 KG 75 X 46 X 21 CM

unicolor
312
342
319
104

bicolor
863
862
861

three-color
864
865
866

Reversível



## SOL'S BUCKET NYLON
03999

EDITION TEAR AWAY Global Recycled Standard IDFL TE-99972636 WATER REPELLENT

Chapéu tipo Bob eco-responsável

Ripstop 138
100% nylon reciclado
Reversível e bicolor

A/B S/M 8/58 M/L 9/60

100 5,7 KG 75 X 46 X 20 CM

bicolor
873
874
875
876



## SOL'S BUCKET 2IN1
03998

EDITION TEAR AWAY

Chapéu Bob reversível

Veludo/sherpa 420
100% poliéster
Reversível e bi-material

A/B S/M 8/59 M/L 9/61

25 100 10,6 KG 75 X 46 X 20 CM

bicolor
868
867

**REFERÊNCIAS DAS CORES Solo**

101 Natural
102 Branco
104 Off-white
145 Vermelho
238 Ultramarinho
284 Verde rebento
312 Preto
319 Azul profundo
342 Cinza Puro
604 Noite matizado
608 Gris jaspeado
610 Antracite mesclado
861 Denim / Linho
862 Rosa Folk / Off-white
863 Preto / Off-white
864 Off-white / Aqua / Linho
865 Off-white / Denim / Azul profundo
866 Off-white / Azul profundo / Vermelho vivo
867 Tropa / Bege natural
868 Cinzento carbono / Bege natural
873 Preto / Caqui
874 Azul profundo / Vermelho brilhante
875 Verde primavera / Verde gelo
876 Off-white / Cor-de-rosa doce

unicolor

312
370
319

## SOL'S BLIZZARD
00597

ESSENTIAL TEAR AWAY OEKO TEX® STANDARD 100 CQ 1094/4 IFTH www.oeko-tex.com

Gola e gorro

Polar 200
100% poliéster

tamanho único - 25 x 23 cm

20 200 8 KG 60 X 50 X 40 CM



unicolor

312
319

## SOL'S ARCTIC
88103

ESSENTIAL TEAR AWAY OEKO TEX® STANDARD 100 CQ 1094/4 IFTH www.oeko-tex.com

Cachecol

Polar 200
100% poliéster

tamanho único - 180 x 30 cm

20 100 14 KG 60 X 45 X 55 CM



unicolor

370
145
319
123

## SOL'S PLAID
88105

ESSENTIAL TEAR AWAY OEKO TEX® STANDARD 100 CQ 1094/4 IFTH www.oeko-tex.com

Manta

Polar 200
100% poliéster

tamanho único - 150 x 120 cm

1 20 11 KG 62 X 30 X 55 CM



unicolor

312
384
145
412
280
319
241

## SOL'S STAVENGER
04342

ESSENTIAL TEAR AWAY

Manta

Polar 180
100% poliéster

tamanho único - 150 x 120 cm

1 15 5 KG 32 X 26 X 55 CM





## SOL'S SERPICO 55
88112

EDITION TEAR AWAY

unicolor
312
370
319

Gorro

Polar 200
100% poliéster

tamanho único - 55 cm

20 200 11 KG 60 X 45 X 40 CM



## SOL'S BANDANA
01198

ESSENTIAL TEAR AWAY

unicolor
312
102
145
400
301
272
319
241
220
712

Bandana

Polialgodão 95
90% poliéster - 10% algodão

tamanho único - 62 x 62 x 87,5 cm

50 300 10 KG 50 X 20 X 30 CM

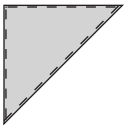



## NEOBLU TARA
03205

TEAR AWAY

unicolor
309
603
615

Lenço

Cetim 70
100% poliéster

tamanho único - 60 x 60 cm

10 100 3,5 KG 31 X 31 X 30 CM

**REFERÊNCIAS DAS CORES Solo**

| | | | | | |
|---|---|---|---|---|---|
| 102 Branco | 220 Azul céu | 280 Verde maçã | 312 Preto | 384 Cinzento escuro | 603 Noite |
| 123 Corda | 241 Real | 301 Amarelo | 319 Azul profundo | 400 Laranja | 615 Bordô profundo |
| 145 Vermelho | 272 Verde dos prados | 309 Preto profundo | 370 Antracite | 412 Laranja vivo | 712 Roxo escuro |

flúor

404

306

## SOL'S SAFETY PRO
04288

ESSENTIAL TEAR AWAY UNISEX

Colete de alta visibilidade

Mesh 120
100% poliéster

tamanho único - 65 x 70 cm

1 50 8 KG 30 X 34 X 41 CM




flúor

404

306

## SOL'S SECURE PRO
01691

ESSENTIAL UNISEX

Colete de alta visibilidade

Mesh 120
100% poliéster

| | 0 | 1 | 2 | 3 |
|---|---|---|---|---|
| A/B | 10/14 | S/M | L/XL | 2XL/3XL |
| | 66/51 | 69/53 | 72/59 | 74/65 |

5 100 13,5 KG 45 X 25 X 45 CM





## SOL'S BINGO
02914

ESSENTIAL

Conjunto de 10 tiras para fecho

Corpo: 100% poliuretano
Cordão: 100% poliéster

tamanho único - 6,5 x 1 cm

1 KG
18 X 13 X 19 CM
1 50

unicolor

370
140
145
400
301
281
272
319
241
321



## NEOBLU CHARLIE
03797

NO LABEL READY FOR BRANDING
RECYCLED

Porta-cartões 2 em 1

100% poliuretano
Forro e cordão: 100% poliéster reciclado

tamanho único

20 KG
40 X 28 X 24 CM
1 100

unicolor

309

**REFERÊNCIAS DAS CORES Solo**

140 Fúcsia
145 Vermelho
241 Real
272 Verde dos prados
281 Lima
301 Amarelo
306 Amarelo fluorescente
309 Preto profundo
319 Azul profundo
321 Aqua
370 Antracite
400 Laranja
404 Laranja fluorescente

unicolor

312 280
385 272
102 319
138 241
145 321
400 220
301 720

motivos

926

## SOL'S URBAN
70600

ESSENTIAL

Mochila com cordões

Poliéster 210D
100% poliéster

dimensões - 34,5 x 45 cm

5,2 KG
53 X 41 X 15 CM
100



unicolor

312
385
102
138
165
408
302
284
319
241
320
106

## SOL'S AUSTIN
04089

ESSENTIAL TEAR AWAY

Saco de compras

Tecido não tecido 80
100% polipropileno

dimensões - 40 x 40 cm

7,8 KG
47 X 43 X 33 CM
200

*Não-tecido*



15 cores



## SOL'S IBIZA
04101

ESSENTIAL TEAR AWAY OEKO TEX® STANDARD 100 CQ 1094/1 IFTH www.oeko-tex.com

Saco de compras

Lona 140
100% algodão

dimensões - 38 x 42 cm

12,8 KG
48 X 42 X 29 CM
200

unicolor

| | | | |
|---|---|---|---|
| 312 | | 281 | |
| 370 | | 264 | |
| 385 | | 318 | |
| 102 | | 238 | |
| 149 | | 241 | |
| 145 | | 320 | |
| 408 | | 101 | |
| 302 | | | |

Com fole



## SOL'S ROMA
04100

ESSENTIAL TEAR AWAY OEKO TEX® STANDARD 100 CQ 1094/1 IFTH www.oeko-tex.com

Saco de compras

Lona 140
100% algodão

dimensões - 38 x 9 x 42 cm

10 KG
47 X 41 X 24 CM
100

unicolor

312
385
102
145
238
241
101

Com fole



## SOL'S BALI
04093

ESSENTIAL TEAR AWAY OEKO TEX® STANDARD 100 CQ 1094/4 IFTH www.oeko-tex.com

Saco de compras

Lona 270
100% algodão

dimensões - 38 x 9 x 42 cm

16,4 KG
44 X 42 X 40 CM
100

unicolor

312
102
145
244
101

**REFERÊNCIAS DAS CORES Solo**

101 Natural
102 Branco
106 Creme
138 Cor-de-rosa flash
145 Vermelho
149 Rosa escuro
165 Vermelho papoila
220 Azul céu
238 Ultramarinho
241 Real
244 Denim
264 Verde garrafa
272 Verde dos prados
280 Verde maçã
281 Lima
284 Verde rebento
301 Amarelo
302 Limão
312 Preto
318 Azul marinho
319 Azul profundo
320 Turquesa
321 Aqua
370 Antracite
385 Grafite
400 Laranja
408 Laranja médio
720 Roxo
926 Camuflado

unicolor

312
385
102
149
161
410
302
294
238
241
320
101

# SOL'S GENOVA
04095

ESSENTIAL TEAR AWAY OEKO TEX® STANDARD 100 CQ 1094/4 IFTH www.oeko-tex.com

Mochila com cordões

Lona 100
100% algodão

dimensões - 37 x 41 cm

10,4 KG
47 X 44 X 22 CM
200



unicolor

312
385
102
149
145
410
302
281
319
241
320
101

# SOL'S MAJORCA
04097

ESSENTIAL TEAR AWAY OEKO TEX® STANDARD 100 CQ 1094/4 IFTH www.oeko-tex.com

Saco de compras

Lona 180
100% algodão

dimensões - 38 x 42 cm

17,2 KG
46 X 41 X 42 CM
200



Reciclado



## SOL'S TOKYO
04102

ESSENTIAL TEAR AWAY RECYCLED

unicolor
312
102
145
319

Saco eco-responsável

Poliéster 190T
100% poliéster reciclado

dimensões - 38 x 42 cm

7,8 KG
46 X 40 X 20 CM
300

Reciclado



## SOL'S CONSCIOUS
04103

ESSENTIAL TEAR AWAY RECYCLED

unicolor
312
145
319
241

Saco eco-responsável

Poliéster 190T
100% poliéster reciclado

dimensões - 36 x 40 cm

5,7 KG
44 X 49 X 20 CM
200

**REFERÊNCIAS DAS CORES Solo**

| | | | | | | | |
|---|---|---|---|---|---|---|---|
| 101 Natural | 145 Vermelho | 161 Vermelho vivo | 241 Real | 294 Amarelo esverdeado | 312 Preto | 320 Turquesa | 410 Laranja claro |
| 102 Branco | 149 Rosa escuro | 238 Ultramarinho | 281 Lima | 302 Limão | 319 Azul profundo | 385 Grafite | |

unicolor

312

101

## SOL'S ORGANIC ZEN
76900

ESSENTIAL TEAR AWAY

STANDARD 100 CQ 1094/5 IFTH www.oeko-tex.com

Saco eco-responsável

Lona 115
100% algodão orgânico

dimensões - 37 x 42 cm

50 250 13,5 KG 45 X 40 X 30 CM

Orgânico



matizado

360

163

222

236

116

## SOL'S ATLANTA
04099

ESSENTIAL TEAR AWAY recycled cotton RECYCLED

Saco eco-responsável

Lona 140
80% poliéster reciclado - 16% algodão reciclado - 2% viscose - 2% poliamida

dimensões - 38 x 42 cm

100 9,9 KG 47 X 42 X 21 CM



## Reciclado



# SOL'S AWAKE
## 03829

ESSENTIAL TEAR AWAY Global Recycled Standard IDFL TE-99972636

Saco eco-responsável

Lona 145
70% algodão reciclado
30% poliéster reciclado

dimensões - 38 x 42 cm

50 250 16 KG 48 X 38 X 33 CM

**matizado**

151
360

**unicolor**

312
319

## Orgânico



# SOL'S STOCKHOLM
## 04091

ESSENTIAL TEAR AWAY ORGANIC COTTON OEKO TEX® STANDARD 100 CQ 1094/4 IFTH www.oeko-tex.com

Saco eco-responsável

Lona 140
100% algodão orgânico

dimensões - 38 x 42 cm

200 14,4 KG 46 X 42 X 31 CM

**unicolor**

312
102
145
409
318
205
268
101

**REFERÊNCIAS DAS CORES Solo**

101 Natural
102 Branco
116 Bege matizado
145 Vermelho
151 Cor-de-rosa matizado
163 Vermelho matizado
205 Azul
222 Denim matizado
236 Azul matizado
268 Caqui
312 Preto
318 Azul marinho
319 Azul profundo
360 Cinzento matizado
409 Pêssego

unicolor

600

## SOL'S CHILL
02111

ESSENTIAL TEAR AWAY

Mochila com cordões

Denim 8 oz
70% algodão - 30% poliéster

dimensões - 34,5 x 45 cm

10 50 8,5 KG 60 X 40 X 20 CM



unicolor

600

## SOL'S FEVER
02112

ESSENTIAL TEAR AWAY

Saco de compras

Denim 8 oz
70% algodão - 30% poliéster

dimensões - 37 x 42 cm

10 50 10,1 KG 60 X 40 X 20 CM






## SOL'S MARCEAU
02930

ESSENTIAL TEAR AWAY

Mochila com cordões

Lona 235
100% algodão

dimensões - 33 x 45 cm

10 100 4 KG 46 X 35 X 35 CM

unicolor
102
319

## SOL'S ETOILE
02119

ESSENTIAL TEAR AWAY

Saco de compras

Lona 235
100% algodão

dimensões - 37 x 42 cm

10 50 6,1 KG 45 X 38 X 18 CM

unicolor
102
319

## SOL'S ODEON
02929

ESSENTIAL TEAR AWAY

Saco de lona

Lona 235
100% algodão

dimensões - 45 x 25 x 25 cm

15 4 KG 45 X 31 X 14 CM

unicolor
102
319
312

**REFERÊNCIAS DAS CORES Solo**
102 Branco 312 Preto 319 Azul profundo 600 Ganga

NEW COLOUR





new

681 682 683 684 309 318 145 241 264

unicolor

102 101

## ATF THOMAS
03643

TEAR AWAY

FCBA 2107100

Saco Made in France

Cretone 150
Tecido e **fabricado em França**
100% algodão orgânico

dimensões - 39 x 42 cm

10 80 7 KG 45 X 42 X 15 CM

unicolor

309 101

## ATF TRISTAN
04007

TEAR AWAY recycled cotton

FCBA 2107100

saco fabricado em França

Cretone 150
45% algodão reciclado - 55% algodão

dimensões - 39 x 45 x 12,5 cm

80 9 KG 60 X 40 X 30 CM

A etiqueta Origine France Garantie (OFG) existe desde 2011. O seu objetivo é fornecer informações claras aos consumidores sobre a origem do produto rotulado.

Em termos concretos, garante que o local onde o produto adquire as suas características essenciais se situa em França e que pelo menos 50% do preço de custo unitário é adquirido em França. Esta etiqueta é atribuída por organismos de certificação autorizados e independentes.

No caso dos produtos ATF com a etiqueta OFG, o fio, a tecelagem, o fabrico, a embalagem e os acessórios são produzidos em França.

Saiba mais: https://www.originefrancegarantie.fr

FCBA 2107100



## ATF MAÉ
04335

TEAR AWAY

FCBA 2107100

unicolor
101

Bolsa Made in France

Cretone 150
Tecido e **fabricado em França**
Tecido 100% algodão com origem na agricultura biológica

tamanho único - 23,5 x 17 cm

2 KG
45 X 42 X 15 CM
60



## ATF GAËL
04333

TEAR AWAY

FCBA 2107100

unicolor
101

Bolsa Made in France

Cretone 150
Tecido e **fabricado em França**
Tecido 100% algodão com origem na agricultura biológica

tamanho único - 36 x 28 cm

7 KG
60 X 40 X 30 CM
120



## ATF CÔME
04334

TEAR AWAY

FCBA 2107100

unicolor
101

Mochila Made in France

Cretone 150
Tecido e **fabricado em França**
Tecido 100% algodão com origem na agricultura biológica

dimensões - 42 x 37 cm

4 KG
45 X 42 X 15 CM
40

**REFERÊNCIAS DAS CORES Solo**

| | | | | | |
|---|---|---|---|---|---|
| 101 Natural | 145 Vermelho | 264 Verde garrafa | 318 Azul marinho | 682 Powder Pink | 684 Ráfia |
| 102 Branco | 241 Real | 309 Preto profundo | 681 Sunrise | 683 Cor Terrosa | |

unicolor

309

318

241

101

## ATF CLOVIS
04344

60° TEAR AWAY recycled cotton

ORIGINE FRANCE® GARANTIE
FCBA 2107100

Bolsa de cintura Made in France

Sarja 275
Tecido e **fabricado em França**
50% algodão reciclado - 50% algodão

dimensões - 34 x 16 x 8,5 cm

2 KG
45 X 42 X 15 CM
20



unicolor

309

318

241

## ATF FELIX
04039

60° TEAR AWAY recycled cotton

ORIGINE FRANCE® GARANTIE
FCBA 2107100

Saco 24h Made in France

Sarja 275
Tecido e **fabricado em França**
50% algodão reciclado - 50% algodão

dimensões - 41 x 30 x 20 cm

5 KG
60 X 40 X 30 CM
15





## ATF TRISTAN XL
04038

60° TEAR AWAY recycled cotton

unicolor
318
241
101

Saco cabaz Made in France

Sarja 275
Tecido e **fabricado em França**
50% algodão reciclado
50% algodão

dimensões - 37 x 62 x 20 cm

7 KG
60 X 40 X 30 CM
20

ORIGINE FRANCE® GARANTIE
FCBA 2107100



## ATF BRIEUC
04332

60° TEAR AWAY recycled cotton

unicolor
101

Saco de bowling
Made in France

Sarja 275
Tecido e **fabricado em França**
50% algodão reciclado
50% algodão

dimensões - 52 x 22 x 22 cm

7,4 KG
60 X 40 X 30 CM
30

ORIGINE FRANCE® GARANTIE
FCBA 2107100

**REFERÊNCIAS DAS CORES Solo**
101 Natural 241 Real 309 Preto profundo 318 Azul marinho

motivos

986 K

unicolor

312 K
385 K
140 K
146
145 K
400 K
301
280 K
319 K
241 K
220 K
712
398
269
118

# SOL'S RIDER
## 70100

ESSENTIAL KIDS

Mochila

Poliéster 600D
100% poliester

dimensões - 28 x 40 x 14 cm

11 KG
45 X 31 X 45 CM
30



unicolor

312

# SOL'S PREMIER
## 74300

ESSENTIAL TEAR AWAY

Porta fatos

Tecido não tecido
Fecho de correr integrado

dimensões - 60 x 110 cm

12,5 KG
61 X 34 X 50 CM
50

*Capa dobrável*





## SOL'S VOYAGER
71000

ESSENTIAL

Saco de viagem com rodas

Poliéster 600D
100% poliéster

dimensões - 67 x 34 x 33 cm

6
18,1 KG
77 X 36 X 36 CM

**matizado**
350

**unicolor**
312
385
145



## SOL'S WEEK-END
70900

ESSENTIAL

Saco de viagem

Poliéster 600D
100% poliéster

dimensões - 62 x 30 x 26 cm

20
20 KG
57 X 36 X 50 CM

**matizado**
350

**unicolor**
312
145
400
319

**motivos**
986

**REFERÊNCIAS DAS CORES Solo**

| | | | | | |
|---|---|---|---|---|---|
| 118 Duna | 146 Bordô | 269 Tropa | 312 Preto | 385 Grafite | 712 Roxo escuro |
| 140 Fúcsia | 220 Azul céu | 280 Verde maçã | 319 Azul profundo | 398 Chocolate | 986 Camo |
| 145 Vermelho | 241 Real | 301 Amarelo | 350 Cinzento matizado | 400 Laranja | |

unicolor

312
342
102
145
280
319
241

## SOL'S ATOLL 30
01208

ESSENTIAL

Toalha de mãos

Microfibra 190 - 90% poliéster microfibra - 10% poliamida

tamanho único - 30 x 50 cm

25 300 9 KG 52 X 33 X 45 CM

## SOL'S ATOLL 50
01209

ESSENTIAL

Toalha de mãos

Microfibra 190 - 90% poliéster microfibra - 10% poliamida

tamanho único - 50 x 100 cm

10 100 10 KG 52 X 33 X 45 CM

## SOL'S ATOLL 70
01210

ESSENTIAL

Toalha de banho

Microfibra 190 - 90% poliéster microfibra - 10% poliamida

tamanho único - 70 x 120 cm

10 100 16 KG 52 X 33 X 45 CM

## SOL'S ATOLL 100
02936

ESSENTIAL

Lençol de banho

Microfibra 190 - 90% poliéster microfibra - 10% poliamida

tamanho único - 100 x 150 cm

5 50 15 KG 55 X 35 X 60 CM





## SOL'S ISLAND 30
89200

ESSENTIAL · 60° · TEAR AWAY · OEKO TEX® STANDARD 100 CQ 1094/2 IFTH www.oeko-tex.com

Toalha de mãos

Algodão 400 - 100% algodão

tamanho único - 30 x 50 cm

25 · 200 · 13,5 KG · 49 X 32 X 45 CM

## SOL'S ISLAND 50
89000

ESSENTIAL · 60° · TEAR AWAY · OEKO TEX® STANDARD 100 CQ 1094/2 IFTH www.oeko-tex.com

Toalha de mãos

Algodão 400 - 100% algodão

tamanho único - 50 x 100 cm

10 · 50 · 11,5 KG · 49 X 35 X 40 CM

## SOL'S ISLAND 70
89001

ESSENTIAL · 60° · TEAR AWAY · OEKO TEX® STANDARD 100 CQ 1094/2 IFTH www.oeko-tex.com

Toalha de banho

Algodão 400 - 100% algodão

tamanho único - 70 x 140 cm

10 · 20 · 11 KG · 50 X 38 X 34 CM

## SOL'S ISLAND 100
89002

ESSENTIAL · 60° · TEAR AWAY · OEKO TEX® STANDARD 100 CQ 1094/2 IFTH www.oeko-tex.com

Lençol de banho

Algodão 400 - 100% algodão

tamanho único - 100 x 150 cm

5 · 20 · 13,5 KG · 53 X 37 X 45 CM

**unicolor**

312 · 384 · 102 · 145 · 400 · 302 · 281 · 264 · 319 · 241 · 320 · 123

**REFERÊNCIAS DAS CORES Solo**

102 Branco · 123 Corda · 145 Vermelho · 241 Real · 264 Verde garrafa · 280 Verde maçã · 281 Lima · 302 Limão · 312 Preto · 319 Azul profundo · 320 Turquesa · 342 Cinza Puro · 384 Cinzento escuro · 400 Laranja



unicolor

384

102

319

## SOL'S BAYSIDE 50
89007

ESSENTIAL TEAR AWAY 60° OEKO TEX® STANDARD 100 CQ 1094/2 IFTH www.oeko-tex.com

Toalha de mãos

Algodão 500
100% algodão

tamanho único - 50 x 100 cm

10 20 11,5 KG 49 X 35 X 40 CM

## SOL'S BAYSIDE 70
89008

ESSENTIAL TEAR AWAY 60° OEKO TEX® STANDARD 100 CQ 1094/2 IFTH www.oeko-tex.com

Toalha de banho

Algodão 500
100% algodão

tamanho único - 70 x 140 cm

10 20 11 KG 50 X 36 X 40 CM

## SOL'S BAYSIDE 100
89009

ESSENTIAL TEAR AWAY 60° OEKO TEX® STANDARD 100 CQ 1094/2 IFTH www.oeko-tex.com

Lençol de banho

Algodão 500
100% algodão

tamanho único - 100 x 150 cm

5 20 16,5 KG 53 X 37 X 45 CM



# SOL'S PALACE
89100

ESSENTIAL · TEAR AWAY · 60°

OEKO TEX® · STANDARD 100 · CQ 1094/2 IFTH · www.oeko-tex.com · UNISEX

unicolor

384
102
319
123

Roupão com gola em xaile

Turco 400
100% algodão

A/B — S 124/60 — L 126/64

1 — 10 — 12,5 KG — 60 X 40 X 40 CM

**REFERÊNCIAS DAS CORES Solo**
102 Branco · 123 Corda · 319 Azul profundo · 384 Cinzento escuro

# GUIAS DE MATERIAIS

### RINGSPUN

As nossas t-shirts são tecidas com fios ringspun de qualidade superior, oferecendo às peças um toque suave que as torna agradáveis de usar e perfeitas para imprimir. É a resposta de qualidade europeia às malhas americanas, que utilizam algodão "open-end", tecido de forma mais larga e menos sofisticada.

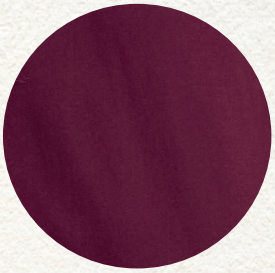

## AS FIBRAS



### ALGODÃO PENTEADO

Com fibras compridas. É assim chamado porque o fio é penteado de forma a remover impurezas e as fibras mais pequenas, tornando o material mais suave e mais forte. Perfeito para impressão digital.

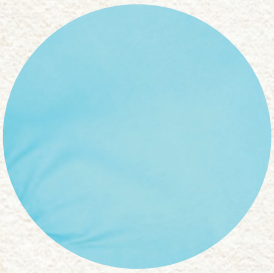

### ELASTANO

Um fio muito elástico que é misturado com algodão para proporcionar maior elasticidade e conforto.



### VISCOSE

A viscose é uma fibra obtida a partir de celulose de plantas. Visualmente muito semelhante à seda, este material é muito mais resistente. É frequentemente utilizada em camisolas e fatos.

## AS MALHAS



### JERSEY

Esta forma de confecção básica torna o tecido suave, forte e maleável com uma superfície lisa, ideal para todos os tipos de impressão.

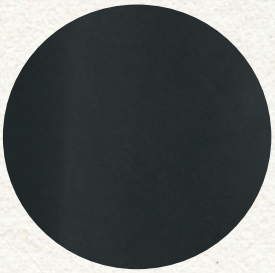

### MILANO

O tecido Milano é um jersey interloque, maleável com um aspecto excelente. A frente tem um aspeto de jersey e o avesso tem nervuras. É ideal para confecionar vestidos e saias.

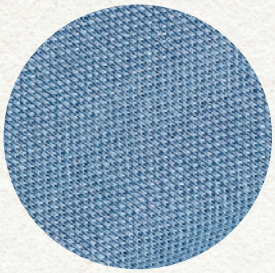

### PIQUÉ

Um tecido muito confortável, utilizado principalmente para polos. O Piqué da SOLO tem uma superfície particularmente lisa para todos os tipos de impressão.



### SARJA

Sarja de algodão ou de mistura de algodão com micro canelado.

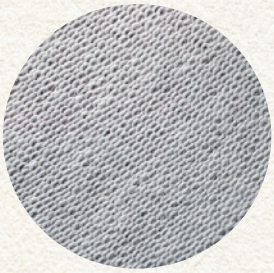

### FRENCH TERRY

A felpa americana tem um lado liso e o outro com laços grandes. Quando entram em contacto com a pele, os laços proporcionam uma melhor absorção da humidade e aumentam o conforto do uso das roupas.



### MALHA POLAR

Micro fibras de poliéster. Este tecido é completamente penteado dos dois lados. Todos os nossos polares têm tratamento anti-borboto.

# TECIDOS



### POPELINA

A popelina é uma tecelagem com uma nervura fina e apertada. Este tecido maleável é agradável de usar. É mais frequentemente utilizado para confeccionar camisas.

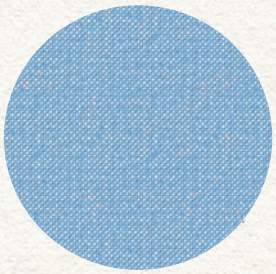

### OXFORD

Tecido resistente, mas suave utilizado para camisas. No tear, fios de cor são utilizados no urdume, enquanto são utilizados fios brancos no trama, enfatizando o efeito trançado.



### MALHA CARDADA

Malha cardada, confeccionada com poliéster e algodão. A parte interior é escovada para se tornar mais quente e suave.

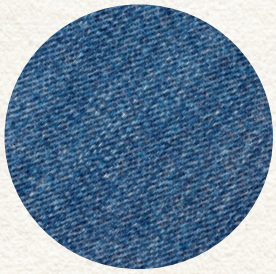

### GANGA

Um tecido de alta qualidade entrelaçado de forma tensionada. A ganga geralmente apresenta uma trama azul e uma teia branca ou creme. A sua estrutura em sarja forma linhas diagonais, tornando-a visualmente reconhecível.



### LONA

Também chamado cretone, este é um tecido resistente com uma trama apertada.
É geralmente feito de fios de algodão com um padrão quadrado e é perfeito para a confecção de sacos.

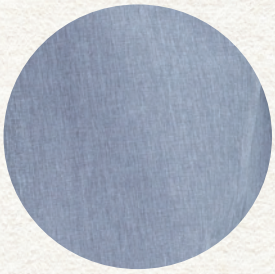

### SOFTSHELL

Elaborado com três camadas: a camada exterior tem como base o neopreno com elastano adicionado, a camada interior é em micro polar e a camada intermédia é técnica.
O material é isolado para se manter mais quente, resistente à água, respirável e à prova de vento.

# GUIA DO PRODUTO

NEW **NOVIDADE** | NEW COLOUR **NOVA COR** | 309 K **DISPONÍVEL EM TAMANHO DE CRIANÇA** | **HOMEM** | **SENHORA** | **CRIANÇAS** | **UNISSEXO**

SLIM fit **SLIM FIT** Corte justo

FITTED cut **FITTED CUT** Corte justo

ADJUSTED fit **ADJUSTED FIT** Corte ajustado

REGULAR fit **REGULAR FIT** Corte reto

NO LABEL READY FOR BRANDING **NO LABEL READY FOR BRANDING**
Etiqueta de tamanhos sem o logo SOL'S de modo a tornar a personalização mais fácil.

TEAR AWAY **TEAR AWAY**
Etiqueta removível

WATERPROOF BREATHABLE **WATERPROOF BREATHABLE**
Matéria impermeável e respirável

WATERPROOF **WATERPROOF**
Processo especial de resistência à água devido a uma camada aplicada no tecido Grau de impermeabilidade >1.500 mm e <10.000 mm

WINDPROOF **WINDPROOF**
Processo especial de resistência ao vento devido a uma camada aplicada no tecido

WATER REPELLENT **WATER REPELLENT**
Produtos hidrófugos
Grau de impermeabilidade <1.500 mm

BASIC **SOL'S BASIC**
Peças básicas a preços imbatíveis

ESSENTIAL **SOL'S ESSENTIAL**
Os nossos modelos icónicos, concebidos para todas as utilizações

EDITION **SOL'S EDITION**
Peças modernas, cuidadas nos mais ínfimos detalhes

PTSF **SOL'S PTSF**
A nossa coleção com influências street e vintage

ACTIVE **SOL'S ACTIVE**
Peças de roupa técnicas concebidas para se movimentar

ORGANIC COTTON **ALGODÃO ORGÂNICO**

RECYCLED **POLIÉSTER RECICLADO**

recycled cotton **ALGODÃO RECICLADO**

RECYCLED NYLON **NYLON RECICLADO**

| | S | M | L | XL | XXL | 3XL | 4XL* | 5XL* |
|---|---|---|---|---|---|---|---|---|
| A/B | 70/49 | 72/52 | 74/55 | 76/58 | 78/61 | 81/64 | 81/67 | 81/70 |

Os tamanhos grandes são indicados por um cartucho preto.

| | 46 | 48 | 50 | 52 |
|---|---|---|---|---|
| A/B | 84/49,5 | 84/51,5 | 84/53,5 | 84/55,5 |

Inner-box

The packing is based on an average:
Men size L, Women size M, Kids size 8 years old, and Baby size 12 months.

# ESCALA DE CORES 2026



céu brilhante 219
azul céu 200/220/221
azul suave 240
azul 205
azul glaciar 245
azul cremoso 251
lilás 701
roxo astral 171
violeta claro 710
roxo 720
roxo escuro 712

chocolate 398
chocolate escuro 394
terra 397
tropa 269
caqui escuro 289
zinco 330
toupeira 395
caqui 268
duna 118
corda 123
new
ráfia 684

bege escuro 126
areia 115
linho 119
cor de castanha 111
bege 114
creme 106
natural 101
branco cremoso 104

## matizado

branco matizado 300
cinza matizado suave 346
cinzento matizado 350/360
new
cinzento matizado reciclado 328
cinza matizado profundo 349
antracite matizado 348
borgonha matizado 148
vermelho matizado 163
caqui matizado 288
denim matizado 222
ganga 600

azul matizado 236
verde claro matizado 259
rosa matizado 151
azul céu matizado 258
bege matizado 116

## motivos e flúor

camuflado 926
camo 986
camo cinza 521
camo azul 536
branco / vermelho 987
branco / azul marinho 904
azul marinho/ branco 912
white / royal blue / red 872

amarelo fluorescente 306
laranja fluorescente 404
rosa fluorescente 2 129
coral fluorescente 153
verde fluorescente 286
lima fluorescente 282

## NEOBLU

309 PRETO PROFUNDO
600 GANGA
601 AZUL CLARO
602 AZUL INTENSO
new
599 STONE WASH
603 NOITE

606 RISCAS AZUIS
604 NOITE MATIZADO
605 BRANCO ÓPTICO
608 CINZA MELANGE
609 CINZA SUAVE
610 ANTRACITE

615 BORDÔ PROFUNDO
616 CAQUI ESCURO
617 DUSTY GREEN
new
613 CASTANHO CLARO
114 BEGE
618 DUSTY BEGE

# ÍNDICE DOS PRODUTOS POR **REFERÊNCIA**


| NÚMERO DE REFERÊNCIA | GAMA | PÁGINA | new | twin |
|---|---|---|---|---|
| **00548** - SOL'S GORDON MEN | VESTUÁRIO EMPRESARIAL | 163 | | T |
| **00550** - SOL'S GORDON WOMEN | VESTUÁRIO EMPRESARIAL | 163 | | T |
| **00553** - SOL'S REGENT FIT | T-SHIRTS | 32 | | T |
| **00571** - SOL'S PRIME MEN | POLOS | 125 | | T |
| **00573** - SOL'S PRIME WOMEN | POLOS | 125 | | T |
| **00574** - SOL'S PORTLAND MEN | POLOS | 127 | | T |
| **00575** - SOL'S PORTLAND WOMEN | POLOS | 127 | | T |
| **00577** - SOL'S PASADENA MEN | POLOS | 128 | | T |
| **00578** - SOL'S PASADENA WOMEN | POLOS | 128 | | T |
| **00580** - SOL'S *Imperial* FIT | T-SHIRTS | 32 | | |
| **00583** - SOL'S BAMBINO | CRIANÇAS | 241 | | |
| **00584** - SOL'S SHERPA | SWEATSHIRTS | 106 | | |
| **00589** - SOL'S NORTH KIDS | CRIANÇAS | 250 | | |
| **00591** - SOL'S GENTLEMEN | VESTUÁRIO EMPRESARIAL | 164 | | |
| **00594** - SOL'S LONG BEACH | BONÉS E ACESSÓRIOS | 274 | | |
| **00597** - SOL'S BLIZZARD | BONÉS E ACESSÓRIOS | 278 | | |
| **00598** - SOL'S GATSBY | VESTUÁRIO EMPRESARIAL | 171 | | |
| **00599** - SOL'S GALA KIDS | CRIANÇAS | 253 | | |
| **00604** - SOL'S SOCCER | DESPORTOS | 264 | | |
| **01159** - SOL'S SPORTY WOMEN | DESPORTOS | 267 | | T |
| **01166** - SOL'S SPORTY KIDS | CRIANÇAS | 246 | | |
| **01168** - SOL'S SPIDER | SWEATSHIRTS | 89 | | |
| **01170** - SOL'S RIDE WOMEN | COLETES, CORTA-VENTOS E PARCAS | 216 | | T |
| **01171** - SOL'S SKATE | COLETES, CORTA-VENTOS E PARCAS | 212 | | |
| **01175** - SOL'S JUNE | CALÇAS, BERMUDAS E CALÇÕES | 227 | | |
| **01179** - SOL'S PERFORMER WOMEN | DESPORTOS | 262 | | T |
| **01180** - SOL'S PERFORMER MEN | DESPORTOS | 262 | | T |
| **01183** - SOL'S REGENT FIT KIDS | CRIANÇAS | 242 | | |
| **01188** - SOL'S CAMO MEN | T-SHIRTS | 61 | | |
| **01192** - SOL'S ORGANIC BAMBINO | CRIANÇAS | 241 | | |
| **01193** - SOL'S RIDE MEN | COLETES, CORTA-VENTOS E PARCAS | 216 | | T |
| **01194** - SOL'S RACE WOMEN | POLARES E SOFTSHELLS | 192 | | T |
| **01195** - SOL'S RACE MEN | POLARES E SOFTSHELLS | 192 | | T |
| **01198** - SOL'S BANDANA | BONÉS E ACESSÓRIOS | 279 | | |
| **01208** - SOL'S ATOLL 30 | ATOALHADOS | 296 | | |
| **01209** - SOL'S ATOLL 50 | ATOALHADOS | 296 | | |
| **01210** - SOL'S ATOLL 70 | ATOALHADOS | 296 | | |
| **01211** - SOL'S BABIB | CRIANÇAS | 240 | | |
| **01221** - SOL'S SAN SIRO 2 | DESPORTOS | 264 | | |
| **01222** - SOL'S SAN SIRO KIDS 2 | DESPORTOS | 264 | | |
| **01398** - SOL'S MILES MEN | T-SHIRTS | 62 | | T |
| **01399** - SOL'S MILES WOMEN | T-SHIRTS | 62 | | T |
| **01400** - SOL'S MILES KIDS | CRIANÇAS | 245 | | |
| **01401** - SOL'S MILES BABY | CRIANÇAS | 240 | | |
| **01402** - SOL'S MARINE MEN | T-SHIRTS | 62 | | T |
| **01403** - SOL'S MARINE WOMEN | T-SHIRTS | 62 | | T |
| **01424** - SOL'S JULES MEN - LENGTH 33 | CALÇAS, BERMUDAS E CALÇÕES | 229 | | T |
| **01425** - SOL'S JULES WOMEN | CALÇAS, BERMUDAS E CALÇÕES | 229 | | T |
| **01426** - SOL'S BLAKE MEN | VESTUÁRIO EMPRESARIAL | 152 | | T |
| **01427** - SOL'S BLAKE WOMEN | VESTUÁRIO EMPRESARIAL | 152 | | T |
| **01436** - SOL'S WAVE MEN | COLETES, CORTA-VENTOS E PARCAS | 207 | | T |
| **01437** - SOL'S WAVE WOMEN | COLETES, CORTA-VENTOS E PARCAS | 207 | | T |
| **01616** - SOL'S REBEL | COLETES, CORTA-VENTOS E PARCAS | 213 | | |
| **01618** - SOL'S SHIFT | COLETES, CORTA-VENTOS E PARCAS | 211 | | |
| **01647** - SOL'S TRANSFORMER | POLARES E SOFTSHELLS | 195 | | |
| **01659** - SOL'S JASPER | CALÇAS, BERMUDAS E CALÇÕES | 228 | | |
| **01660** - SOL'S JACKSON | CALÇAS, BERMUDAS E CALÇÕES | 228 | | |
| **01668** - SOL'S BUBBLE | BONÉS E ACESSÓRIOS | 273 | | |
| **01689** - SOL'S SANDY | CALÇAS, BERMUDAS E CALÇÕES | 227 | | |
| **01691** - SOL'S SECURE PRO | BONÉS E ACESSÓRIOS | 280 | | |
| **01708** - SOL'S PHOENIX MEN | POLOS | 126 | | T |
| **01709** - SOL'S PHOENIX WOMEN | POLOS | 126 | | T |
| **01710** - SOL'S GLORY MEN | VESTUÁRIO EMPRESARIAL | 162 | | T |
| **01711** - SOL'S GLORY WOMEN | VESTUÁRIO EMPRESARIAL | 162 | | T |
| **01714** - SOL'S STONE | SWEATSHIRTS | 90 | | |
| **01825** - SOL'S REGENT WOMEN | T-SHIRTS | 26 | | T |
| **01826** - SOL'S JUSTIN WOMEN | T-SHIRTS | 69 | | T |
| **02071** - SOL'S SPORTY LSL MEN | DESPORTOS | 266 | | |
| **02073** - SOL'S SPORTY TT MEN | DESPORTOS | 266 | | T |
| **02074** - SOL'S *Imperial* LSL MEN | T-SHIRTS | 65 | | T |
| **02075** - SOL'S *Imperial* LSL WOMEN | T-SHIRTS | 65 | | T |
| **02083** - SOL'S PERFECT LSL WOMEN | POLOS | 134 | | T |
| **02084** - SOL'S JAKE MEN | CALÇAS, BERMUDAS E CALÇÕES | 226 | | T |
| **02085** - SOL'S JAKE WOMEN | CALÇAS, BERMUDAS E CALÇÕES | 226 | | T |
| **02087** - SOL'S PERFECT LSL MEN | POLOS | 134 | | T |
| **02088** - SOL'S STAN | SWEATSHIRTS | 92 | | |
| **02092** - SOL'S STONE KIDS | CRIANÇAS | 248 | | |
| **02093** - SOL'S NORMAN MEN | POLARES E SOFTSHELLS | 186 | | T |
| **02094** - SOL'S NORMAN WOMEN | POLARES E SOFTSHELLS | 186 | | T |
| **02100** - SOL'S BARRY MEN | VESTUÁRIO EMPRESARIAL | 154 | | T |
| **02101** - SOL'S BARRY WOMEN | VESTUÁRIO EMPRESARIAL | 154 | | T |
| **02102** - SOL'S BRODY MEN | VESTUÁRIO EMPRESARIAL | 154 | | T |
| **02103** - SOL'S BRODY WOMEN | VESTUÁRIO EMPRESARIAL | 154 | | T |
| **02109** - SOL'S ROBYN | COLETES, CORTA-VENTOS E PARCAS | 218 | | |
| **02110** - SOL'S WALLACE | COLETES, CORTA-VENTOS E PARCAS | 204 | | |
| **02111** - SOL'S CHILL | SACOS | 288 | | |
| **02112** - SOL'S FEVER | SACOS | 288 | | |
| **02116** - SOL'S LONGCHAMP | BONÉS E ACESSÓRIOS | 275 | | |
| **02117** - SOL'S SPORTY TT WOMEN | DESPORTOS | 266 | | T |
| **02119** - SOL'S ETOILE | SACOS | 289 | | |
| **02120** - SOL'S JULES MEN - LENGTH 35 | CALÇAS, BERMUDAS E CALÇÕES | 229 | | T |
| **02121** - SOL'S JAKE KIDS | CRIANÇAS | 250 | | |
| **02758** - SOL'S REGENT FIT WOMEN | T-SHIRTS | 32 | | T |
| **02762** - SOL'S JASPER WOMEN | CALÇAS, BERMUDAS E CALÇÕES | 228 | | T |
| **02887** - SOL'S RACE BW MEN | POLARES E SOFTSHELLS | 190 | | T |
| **02888** - SOL'S RACE BW WOMEN | POLARES E SOFTSHELLS | 190 | | T |
| **02889** - SOL'S WILSON BW MEN | COLETES, CORTA-VENTOS E PARCAS | 209 | | T |
| **02890** - SOL'S WILSON BW WOMEN | COLETES, CORTA-VENTOS E PARCAS | 209 | | T |
| **02898** - SOL'S WILSON MEN | COLETES, CORTA-VENTOS E PARCAS | 216 | | T |
| **02899** - SOL'S WILSON WOMEN | COLETES, CORTA-VENTOS E PARCAS | 216 | | T |
| **02914** - SOL'S BINGO | BONÉS E ACESSÓRIOS | 281 | | |
| **02916** - SOL'S VICTOIRE BW MEN | COLETES, CORTA-VENTOS E PARCAS | 209 | | T |
| **02917** - SOL'S JARED MEN | CALÇAS, BERMUDAS E CALÇÕES | 230 | | T |
| **02918** - SOL'S JARED WOMEN | CALÇAS, BERMUDAS E CALÇÕES | 230 | | T |
| **02920** - SOL'S BOSTON FIT | VESTUÁRIO EMPRESARIAL | 148 | | T |
| **02922** - SOL'S BALTIMORE FIT | VESTUÁRIO EMPRESARIAL | 146 | | T |
| **02929** - SOL'S ODEON | SACOS | 289 | | |
| **02930** - SOL'S MARCEAU | SACOS | 289 | | |
| **02932** - SOL'S GARNER | VESTUÁRIO EMPRESARIAL | 171 | | |
| **02936** - SOL'S ATOLL 100 | ATOALHADOS | 296 | | |
| **02937** - SOL'S VICTOIRE BW WOMEN | COLETES, CORTA-VENTOS E PARCAS | 209 | | T |
| **02940** - SOL'S *Imperial* V MEN | T-SHIRTS | 55 | | T |
| **02941** - SOL'S *Imperial* V WOMEN | T-SHIRTS | 55 | | T |
| **02945** - SOL'S MILLENIUM MEN | T-SHIRTS | 52 | | T |
| **02946** - SOL'S MILLENIUM WOMEN | T-SHIRTS | 52 | | T |
| **02947** - SOL'S *Imperial* LSL KIDS | CRIANÇAS | 247 | | |
| **02949** - SOL'S PRESTIGE MEN | POLOS | 129 | | T |
| **02950** - SOL'S PRESTIGE WOMEN | POLOS | 129 | | T |
| **02990** - SOL'S SULLY | SWEATSHIRTS | 100 | | |
| **02991** - SOL'S SPENCER | SWEATSHIRTS | 101 | | |
| **02995** - SOL'S SPRINT | DESPORTOS | 261 | | |
| **02998** - SOL'S SEATTLE | SWEATSHIRTS | 101 | | |
| **03090** - SOL'S RADIAN MEN | POLARES E SOFTSHELLS | 192 | | T |
| **03091** - SOL'S BUBBLE KIDS | CRIANÇAS | 252 | | |
| **03099** - SOL'S MATELOT LSL MEN | T-SHIRTS | 63 | | T |
| **03100** - SOL'S MATELOT LSL WOMEN | T-SHIRTS | 63 | | T |
| **03101** - SOL'S MATELOT LSL KIDS | CRIANÇAS | 245 | | |
| **03105** - SOL'S SPIKE MEN | SWEATSHIRTS | 100 | | T |
| **03106** - SOL'S SPIKE WOMEN | SWEATSHIRTS | 100 | | T |
| **03107** - SOL'S RADIAN WOMEN | POLARES E SOFTSHELLS | 192 | | T |
| **03162** - NEOBLU GABIN MEN | VESTUÁRIO EMPRESARIAL | 166 | | T |
| **03163** - NEOBLU GABIN WOMEN | VESTUÁRIO EMPRESARIAL | 166 | | T |
| **03164** - NEOBLU MARIUS MEN | VESTUÁRIO EMPRESARIAL | 169 | | T |
| **03165** - NEOBLU MARIUS WOMEN | VESTUÁRIO EMPRESARIAL | 169 | | T |
| **03166** - NEOBLU MAX MEN | VESTUÁRIO EMPRESARIAL | 169 | | T |
| **03167** - NEOBLU MAX WOMEN | VESTUÁRIO EMPRESARIAL | 169 | | T |
| **03168** - NEOBLU CONSTANCE | VESTUÁRIO EMPRESARIAL | 165 | | |
| **03169** - NEOBLU MARCEL MEN | VESTUÁRIO EMPRESARIAL | 167 | | T |
| **03170** - NEOBLU MARCEL WOMEN | VESTUÁRIO EMPRESARIAL | 167 | | T |
| **03171** - NEOBLU CAMILLE | VESTUÁRIO EMPRESARIAL | 165 | | |
| **03172** - NEOBLU ARTHUR MEN | COLETES, CORTA-VENTOS E PARCAS | 207 | | T |
| **03173** - NEOBLU ARTHUR WOMEN | COLETES, CORTA-VENTOS E PARCAS | 207 | | T |
| **03174** - NEOBLU ANTOINE MEN | COLETES, CORTA-VENTOS E PARCAS | 215 | | T |
| **03175** - NEOBLU ANTOINE WOMEN | COLETES, CORTA-VENTOS E PARCAS | 215 | | T |
| **03178** - NEOBLU GUSTAVE MEN | CALÇAS, BERMUDAS E CALÇÕES | 231 | | T |
| **03179** - NEOBLU GUSTAVE WOMEN | CALÇAS, BERMUDAS E CALÇÕES | 231 | | T |
| **03180** - NEOBLU GASPARD MEN | CALÇAS, BERMUDAS E CALÇÕES | 231 | | T |
| **03181** - NEOBLU GASPARD WOMEN | CALÇAS, BERMUDAS E CALÇÕES | 231 | | T |
| **03182** - NEOBLU BLAISE MEN | VESTUÁRIO EMPRESARIAL | 155 | | T |
| **03183** - NEOBLU BLAISE WOMEN | VESTUÁRIO EMPRESARIAL | 155 | | T |
| **03188** - NEOBLU OWEN MEN | POLOS | 133 | | T |
| **03189** - NEOBLU OWEN WOMEN | POLOS | 133 | | T |
| **03194** - NEOBLU NELSON MEN | SWEATSHIRTS | 110 | | |
| **03196** - NEOBLU NICHOLAS MEN | SWEATSHIRTS | 111 | | |
| **03198** - NEOBLU BALTHAZAR MEN | VESTUÁRIO EMPRESARIAL | 156 | | T |
| **03199** - NEOBLU BALTHAZAR WOMEN | VESTUÁRIO EMPRESARIAL | 156 | | T |
| **03200** - NEOBLU TOMMY | VESTUÁRIO EMPRESARIAL | 170 | | |
| **03201** - NEOBLU TEDDY | VESTUÁRIO EMPRESARIAL | 170 | | |
| **03203** - NEOBLU TEODOR | VESTUÁRIO EMPRESARIAL | 170 | | |
| **03204** - NEOBLU TOM | BONÉS E ACESSÓRIOS | 276 | | |
| **03205** - NEOBLU TARA | VESTUÁRIO EMPRESARIAL | 171 | | |
| **03257** - RTP TEMPO 185 WOMEN | T-SHIRTS | 58 | | T |
| **03270** - RTP TEMPO 185 MEN | T-SHIRTS | 58 | | T |
| **03272** - ATF LÉON | T-SHIRTS | 56 | | T |
| **03273** - ATF LOLA | T-SHIRTS | 56 | | T |
| **03274** - ATF LOU | CRIANÇAS | 245 | | |
| **03564** - SOL'S EPIC | T-SHIRTS | 34 | | |
| **03565** - SOL'S PIONEER MEN | T-SHIRTS | 40 | | T |
| **03566** - SOL'S PLANET MEN | POLOS | 118 | | T |
| **03567** - SOL'S SPACE | SWEATSHIRTS | 94 | | |
| **03568** - SOL'S STELLAR | SWEATSHIRTS | 95 | | |
| **03569** - SOL'S GAMMA | VESTUÁRIO EMPRESARIAL | 173 | | |
| **03572** - NEOBLU OCTAVE MEN | POLOS | 132 | | |
| **03574** - SOL'S COMET | SWEATSHIRTS | 96 | | |
| **03575** - SOL'S PLANET WOMEN | POLOS | 118 | | T |
| **03576** - SOL'S STELLAR KIDS | CRIANÇAS | 248 | | |
| **03578** - SOL'S PIONEER KIDS | CRIANÇAS | 244 | | |
| **03579** - SOL'S PIONEER WOMEN | T-SHIRTS | 40 | | T |
| **03580** - SOL'S CRUSADER KIDS | CRIANÇAS | 243 | | |
| **03581** - SOL'S CRUSADER WOMEN | T-SHIRTS | 28 | | T |
| **03582** - SOL'S CRUSADER MEN | T-SHIRTS | 28 | | T |
| **03643** - ATF THOMAS | SACOS | 290 | | |
| **03775** - NEOBLU LORIS | T-SHIRTS | 60 | | |
| **03777** - NEOBLU BASILE MEN | VESTUÁRIO EMPRESARIAL | 156 | | T |
| **03778** - NEOBLU GERMAIN MEN | VESTUÁRIO EMPRESARIAL | 166 | | T |
| **03779** - NEOBLU GERMAIN WOMEN | VESTUÁRIO EMPRESARIAL | 166 | | T |
| **03780** - NEOBLU MAEL | VESTUÁRIO EMPRESARIAL | 167 | | |
| **03781** - NEOBLU ANDREA | COLETES, CORTA-VENTOS E PARCAS | 214 | | |
| **03787** - NEOBLU BART WOMEN | VESTUÁRIO EMPRESARIAL | 157 | | T |
| **03791** - NEOBLU BASILE WOMEN | VESTUÁRIO EMPRESARIAL | 156 | | T |
| **03792** - NEOBLU BART MEN | VESTUÁRIO EMPRESARIAL | 157 | | T |
| **03793** - NEOBLU ACHILLE MEN | POLARES E SOFTSHELLS | 197 | | T |
| **03794** - NEOBLU ACHILLE WOMEN | POLARES E SOFTSHELLS | 197 | | T |
| **03795** - NEOBLU CHLOE | VESTUÁRIO EMPRESARIAL | 165 | | |
| **03797** - NEOBLU CHARLIE | BONÉS E ACESSÓRIOS | 281 | | |
| **03805** - SOL'S ODYSSEY | T-SHIRTS | 45 | | |
| **03806** - SOL'S BOXY MEN | T-SHIRTS | 46 | | T |
| **03807** - SOL'S BOXY WOMEN | T-SHIRTS | 46 | | T |
| **03808** - SOL'S JET MEN | CALÇAS, BERMUDAS E CALÇÕES | 225 | | T |
| **03809** - SOL'S JET WOMEN | CALÇAS, BERMUDAS E CALÇÕES | 225 | | T |
| **03810** - SOL'S JUMBO | CALÇAS, BERMUDAS E CALÇÕES | 226 | | |
| **03812** - SOL'S CARTER | SWEATSHIRTS | 85 | | |
| **03813** - SOL'S CONNOR | SWEATSHIRTS | 104 | | |
| **03814** - SOL'S COLUMBIA | SWEATSHIRTS | 86 | | |
| **03815** - SOL'S CONDOR | SWEATSHIRTS | 82 | | |
| **03818** - SOL'S COLLINS | SWEATSHIRTS | 93 | | |
| **03819** - SOL'S JILL | CALÇAS, BERMUDAS E CALÇÕES | 227 | | |
| **03820** - SOL'S DOCKER | CALÇAS, BERMUDAS E CALÇÕES | 235 | | |
| **03822** - SOL'S FACTOR BW | POLARES E SOFTSHELLS | 184 | | |
| **03823** - SOL'S FACTOR MEN | POLARES E SOFTSHELLS | 185 | | T |
| **03824** - SOL'S FACTOR WOMEN | POLARES E SOFTSHELLS | 185 | | T |
| **03825** - SOL'S FALCON BW MEN | POLARES E SOFTSHELLS | 191 | | T |
| **03826** - SOL'S FALCON BW WOMEN | POLARES E SOFTSHELLS | 191 | | T |
| **03827** - SOL'S FALCON MEN | POLARES E SOFTSHELLS | 194 | | T |
| **03828** - SOL'S FALCON WOMEN | POLARES E SOFTSHELLS | 194 | | T |
| **03829** - SOL'S AWAKE | SACOS | 287 | | |
| **03886** - ATF ALIX | SWEATSHIRTS | 109 | | |
| **03888** - ATF SACHA | T-SHIRTS | 57 | | |
| **03933** - NEOBLU RELAX OSCAR MEN | POLOS | 132 | | |
| **03980** - SOL'S CRUSADER TT | T-SHIRTS | 70 | | |
| **03981** - SOL'S LEGEND | T-SHIRTS | 42 | | T |
| **03982** - SOL'S PIONEER LSL | T-SHIRTS | 66 | | |
| **03983** - SOL'S PRIME LSL | POLOS | 135 | | |
| **03985** - NEOBLU STUART WOMEN | VESTUÁRIO EMPRESARIAL | 160 | | T |
| **03986** - NEOBLU STEFAN | VESTUÁRIO EMPRESARIAL | 161 | | |
| **03987** - NEOBLU SULLIVAN MEN | VESTUÁRIO EMPRESARIAL | 161 | | T |
| **03988** - NEOBLU SULLIVAN WOMEN | VESTUÁRIO EMPRESARIAL | 161 | | T |
| **03989** - SOL'S NOAH | COLETES, CORTA-VENTOS E PARCAS | 213 | | |

| NÚMERO DE REFERÊNCIA | GAMA | PÁGINA | new | twin |
|---|---|---|---|---|
| **03990** - SOL'S HERITAGE | SWEATSHIRTS | 104 | | |
| **03991** - SOL'S ORIGIN | SWEATSHIRTS | 103 | | |
| **03992** - SOL'S CENTURY | CALÇAS, BERMUDAS E CALÇÕES | 224 | | |
| **03995** - SOL'S FALCON 3IN1 | POLARES E SOFTSHELLS | 195 | | |
| **03996** - SOL'S LEGACY | T-SHIRTS | 48 | | |
| **03997** - SOL'S BUCKET TWILL | BONÉS E ACESSÓRIOS | 276 | | |
| **03998** - SOL'S BUCKET 2IN1 | BONÉS E ACESSÓRIOS | 277 | | |
| **03999** - SOL'S BUCKET NYLON | BONÉS E ACESSÓRIOS | 277 | | |
| **04002** - NEOBLU ALFI MEN | COLETES, CORTA-VENTOS E PARCAS | 220 | | T |
| **04005** - NEOBLU ALFI WOMEN | COLETES, CORTA-VENTOS E PARCAS | 220 | | T |
| **04007** - ATF TRISTAN | SACOS | 290 | | |
| **04020** - SOL'S STREAM BW MEN | COLETES, CORTA-VENTOS E PARCAS | 208 | | T |
| **04021** - SOL'S STREAM BW WOMEN | COLETES, CORTA-VENTOS E PARCAS | 208 | | T |
| **04022** - SOL'S FINCH | POLARES E SOFTSHELLS | 188 | | |
| **04037** - NEOBLU STUART MEN | VESTUÁRIO EMPRESARIAL | 160 | | T |
| **04038** - ATF TRISTAN XL | SACOS | 293 | | |
| **04039** - ATF FELIX | SACOS | 292 | | |
| **04041** - SOL'S FURY BW | POLARES E SOFTSHELLS | 189 | | |
| **04042** - SOL'S FURY | POLARES E SOFTSHELLS | 189 | | |
| **04043** - SOL'S AUTHENTIC | SWEATSHIRTS | 102 | | |
| **04044** - ATF GABRIEL | SWEATSHIRTS | 109 | | |
| **04089** - SOL'S AUSTIN | SACOS | 282 | | |
| **04091** - SOL'S STOCKHOLM | SACOS | 287 | | |
| **04092** - SOL'S SEOUL | BONÉS E ACESSÓRIOS | 276 | | |
| **04093** - SOL'S BALI | SACOS | 283 | | |
| **04094** - SOL'S GLASGOW | VESTUÁRIO EMPRESARIAL | 172 | | |
| **04095** - SOL'S GENOVA | SACOS | 284 | | |
| **04096** - SOL'S APOLLO | BONÉS E ACESSÓRIOS | 272 | | |
| **04097** - SOL'S MAJORCA | SACOS | 284 | | |
| **04099** - SOL'S ATLANTA | SACOS | 286 | | |
| **04100** - SOL'S ROMA | SACOS | 283 | | |
| **04101** - SOL'S IBIZA | SACOS | 283 | | |
| **04102** - SOL'S TOKYO | SACOS | 285 | | |
| **04103** - SOL'S CONSCIOUS | SACOS | 285 | | |
| **04203** - SOL'S TUNER | T-SHIRTS | 36 | | |
| **04232** - SOL'S CONSTELLATION | SWEATSHIRTS | 97 | | |
| **04233** - SOL'S RE CRUSADER | T-SHIRTS | 30 | | |
| **04234** - SOL'S CONRAD | SWEATSHIRTS | 87 | | |
| **04237** - SOL'S CALIPSO | SWEATSHIRTS | 99 | | |
| **04238** - SOL'S CONDOR KIDS | CRIANÇAS | 249 | | |
| **04239** - SOL'S COLUMBIA KIDS | CRIANÇAS | 249 | | |
| **04240** - SOL'S COOPER | SWEATSHIRTS | 88 | | |
| **04241** - SOL'S PLANET LSL | POLOS | 135 | | |
| **04242** - SOL'S PEGASE | POLOS | 119 | | |
| **04288** - SOL'S SAFETY PRO | BONÉS E ACESSÓRIOS | 280 | | |
| **04321** - RTP APPAREL VISION | T-SHIRTS | 59 | | |
| **04330** - ATF PIERROT | POLOS | 131 | | |
| **04331** - ATF TANGUY | VESTUÁRIO EMPRESARIAL | 173 | | |
| **04332** - ATF BRIEUC | SACOS | 293 | | |
| **04333** - ATF GAËL | SACOS | 291 | | |
| **04334** - ATF CÔME | SACOS | 291 | | |
| **04335** - ATF MAÉ | SACOS | 291 | | |
| **04337** - NEOBLU OREL | POLOS | 131 | | |
| **04338** - NEOBLU BAPTISTE MEN | VESTUÁRIO EMPRESARIAL | 159 | | T |
| **04339** - NEOBLU BAPTISTE WOMEN | VESTUÁRIO EMPRESARIAL | 159 | | T |
| **04341** - SOL'S GRANADA | VESTUÁRIO EMPRESARIAL | 172 | | |
| **04342** - SOL'S STAVENGER | BONÉS E ACESSÓRIOS | 278 | | |
| **04343** - SOL'S TEKAPO | BONÉS E ACESSÓRIOS | 275 | | |
| **04344** - ATF CLOVIS | SACOS | 292 | | |
| **04396** - NEOBLU OWEN LSL MEN | POLOS | 133 | | T |
| **04397** - NEOBLU OWEN LSL WOMEN | POLOS | 133 | | T |
| **04439** - SOL'S PACIFIC | POLOS | 123 | | T |
| **04440** - SOL'S PACIFIC WOMEN | POLOS | 123 | | T |
| **04441** - SOL'S PACIFIC LSL | POLOS | 136 | | |
| **04442** - SOL'S PITCHER | DESPORTOS | 260 | | |
| **04443** - SOL'S MONARCH WOMEN | T-SHIRTS | 64 | | T |
| **04444** - SOL'S STREAM HOODED MEN | COLETES, CORTA-VENTOS E PARCAS | 217 | | T |
| **04445** - SOL'S STREAM HOODED WOMEN | COLETES, CORTA-VENTOS E PARCAS | 217 | | T |
| **04446** - SOL'S STREAM BW KIDS | CRIANÇAS | 251 | | |
| **04447** - SOL'S RACE HOODED MEN | POLARES E SOFTSHELLS | 196 | | T |
| **04448** - SOL'S RACE HOODED WOMEN | POLARES E SOFTSHELLS | 196 | | T |
| **04449** - SOL'S FALCON PADDED MEN | POLARES E SOFTSHELLS | 199 | | T |
| **04450** - SOL'S FALCON PADDED WOMEN | POLARES E SOFTSHELLS | 199 | | T |
| **04451** - SOL'S BLINK | BONÉS E ACESSÓRIOS | 277 | | |
| **04452** - SOL'S PABLO | T-SHIRTS | 68 | | |
| **04453** - SOL'S THERMAL T | T-SHIRTS | 67 | | |
| **04454** - NEOBLU EDGAR | VESTUÁRIO EMPRESARIAL | 174 | | |
| **04455** - NEOBLU EROLD | VESTUÁRIO EMPRESARIAL | 175 | | |
| **04456** - NEOBLU EMILE | VESTUÁRIO EMPRESARIAL | 175 | | |
| **04457** - NEOBLU EDMOND | VESTUÁRIO EMPRESARIAL | 176 | | |
| **04458** - NEOBLU EUGENE | VESTUÁRIO EMPRESARIAL | 177 | | T |
| **04459** - NEOBLU EUGENIE | VESTUÁRIO EMPRESARIAL | 177 | | T |
| **04461** - SOL'S EXPLORER | T-SHIRTS | 35 | N | |
| **04501** - SOL'S PULSE WOMEN | POLOS | 124 | | T |
| **04502** - SOL'S PULSE | POLOS | 124 | | T |
| **04728** - SOL'S TITAN | T-SHIRTS | 33 | N | |
| **04740** - NEOBLU ASTRA | COLETES, CORTA-VENTOS E PARCAS | 221 | N | |
| **04745** - SOL'S BUZZ KIDS | CRIANÇAS | 252 | N | |
| **04758** - SOL'S SHIELD | COLETES, CORTA-VENTOS E PARCAS | 210 | N | |
| **04759** - SOL'S NITRO | POLARES E SOFTSHELLS | 187 | N | |
| **04765** - SOL'S REGENT V | T-SHIRTS | 54 | N | T |
| **04766** - SOL'S REGENT V WOMEN | T-SHIRTS | 54 | N | T |
| **04769** - SOL'S PALERMO | POLOS | 130 | N | |
| **04770** - SOL'S BAILEY MEN | VESTUÁRIO EMPRESARIAL | 153 | N | T |
| **04771** - SOL'S BAILEY WOMEN | VESTUÁRIO EMPRESARIAL | 153 | N | T |
| **04773** - SOL'S SPRINT KIDS | CRIANÇAS | 246 | N | |
| **04774** - SOL'S THUNDER | DESPORTOS | 260 | N | |
| **04776** - SOL'S LEGEND WOMEN | T-SHIRTS | 42 | N | T |
| **04787** - SOL'S VORTEX | DESPORTOS | 258 | N | T |
| **04788** - SOL'S VORTEX WOMEN | DESPORTOS | 258 | N | T |
| **04796** - NEOBLU BENNETT MEN | VESTUÁRIO EMPRESARIAL | 158 | N | T |
| **04797** - NEOBLU BENNETT WOMEN | VESTUÁRIO EMPRESARIAL | 158 | N | T |
| **04800** - NEOBLU ANTON | COLETES, CORTA-VENTOS E PARCAS | 214 | N | |
| **04802** - NEOBLU MADDEN | VESTUÁRIO EMPRESARIAL | 168 | N | |
| **04809** - SOL'S FALCON PADDED BW | POLARES E SOFTSHELLS | 191 | N | |
| **04810** - SOL'S STORM | DESPORTOS | 263 | N | |
| **04811** - SOL'S LILIA | T-SHIRTS | 49 | N | |
| **04812** - SOL'S NINO | T-SHIRTS | 51 | N | |
| **04813** - SOL'S CLIFF | T-SHIRTS | 47 | N | |
| **04814** - SOL'S SARA | T-SHIRTS | 50 | N | |
| **04815** - SOL'S REVERSE | COLETES, CORTA-VENTOS E PARCAS | 219 | N | |
| **04816** - SOL'S JUNIOR | SWEATSHIRTS | 105 | N | |
| **04817** - SOL'S ARTO | CALÇAS, BERMUDAS E CALÇÕES | 224 | N | |
| **04818** - SOL'S JELO | SWEATSHIRTS | 103 | N | |
| **04853** - SOL'S CAMERON | SWEATSHIRTS | 84 | N | |
| **04859** - SOL'S LYAM | T-SHIRTS | 44 | N | |
| **11150** - SOL'S VICTORY | T-SHIRTS | 53 | | T |
| **11190** - SOL'S FUNKY | T-SHIRTS | 61 | | T |
| **11310** - SOL'S PEOPLE | POLOS | 122 | | T |
| **11328** - SOL'S STAR | POLOS | 134 | | |
| **11338** - SOL'S PASSION | POLOS | 121 | | T |
| **11342** - SOL'S SUMMER II | POLOS | 121 | | T |
| **11344** - SOL'S SUMMER II KIDS | CRIANÇAS | 247 | | |
| **11346** - SOL'S PERFECT MEN | POLOS | 120 | | T |
| **11347** - SOL'S PERFECT WOMEN | POLOS | 120 | | T |
| **11353** - SOL'S WINTER II | POLOS | 136 | | |
| **11362** - SOL'S SPRING II | POLOS | 122 | | T |
| **11365** - SOL'S PRACTICE | POLOS | 129 | | |
| **11376** - SOL'S PRESCOTT WOMEN | POLOS | 126 | | T |
| **11377** - SOL'S PRESCOTT MEN | POLOS | 126 | | T |
| **11380** - SOL'S REGENT | T-SHIRTS | 26 | | T |
| **11388** - SOL'S MOON | T-SHIRTS | 53 | | T |
| **11420** - SOL'S MONARCH | T-SHIRTS | 64 | | T |
| **11465** - SOL'S JUSTIN | T-SHIRTS | 69 | | T |
| **11475** - SOL'S JANE | T-SHIRTS | 69 | | |
| **11500** - SOL'S *Imperial* | T-SHIRTS | 38 | | T |
| **11502** - SOL'S *Imperial* WOMEN | T-SHIRTS | 38 | | T |
| **11770** - SOL'S *Imperial* KIDS | CRIANÇAS | 244 | | |
| **11775** - SOL'S SUBLIMA | T-SHIRTS | 61 | | |
| **11939** - SOL'S SPORTY | DESPORTOS | 267 | | T |
| **11970** - SOL'S REGENT KIDS | CRIANÇAS | 243 | | |
| **11981** - SOL'S CHERRY | CRIANÇAS | 242 | | |
| **13250** - SOL'S NEW SUPREME | SWEATSHIRTS | 107 | | |
| **16000** - SOL'S BOSTON | VESTUÁRIO EMPRESARIAL | 148 | | T |
| **16010** - SOL'S BRISBANE | VESTUÁRIO EMPRESARIAL | 149 | | T |
| **16020** - SOL'S EMBASSY | VESTUÁRIO EMPRESARIAL | 148 | | T |
| **16030** - SOL'S ELITE | VESTUÁRIO EMPRESARIAL | 149 | | T |
| **16040** - SOL'S BALTIMORE | VESTUÁRIO EMPRESARIAL | 146 | | T |
| **16050** - SOL'S BRISTOL | VESTUÁRIO EMPRESARIAL | 147 | | T |
| **16060** - SOL'S EXECUTIVE | VESTUÁRIO EMPRESARIAL | 146 | | T |
| **16070** - SOL'S ESCAPE | VESTUÁRIO EMPRESARIAL | 147 | | T |
| **17000** - SOL'S BRIGHTON | VESTUÁRIO EMPRESARIAL | 150 | | T |
| **17010** - SOL'S EFFECT | VESTUÁRIO EMPRESARIAL | 150 | | |
| **17015** - SOL'S EDEN | VESTUÁRIO EMPRESARIAL | 150 | | T |
| **17020** - SOL'S EXCESS | VESTUÁRIO EMPRESARIAL | 151 | | T |
| **17030** - SOL'S BROADWAY | VESTUÁRIO EMPRESARIAL | 151 | | T |
| **32000** - SOL'S SURF | COLETES, CORTA-VENTOS E PARCAS | 211 | | |
| **32300** - SOL'S SURF KIDS | CRIANÇAS | 251 | | |
| **43630** - SOL'S WILD | COLETES, CORTA-VENTOS E PARCAS | 204 | | |
| **44001** - SOL'S WINNER | COLETES, CORTA-VENTOS E PARCAS | 206 | | |
| **44002** - SOL'S WARM | COLETES, CORTA-VENTOS E PARCAS | 206 | | |
| **46000** - SOL'S MISTRAL | COLETES, CORTA-VENTOS E PARCAS | 212 | | |
| **46600** - SOL'S RELAX | POLARES E SOFTSHELLS | 193 | | T |
| **46601** - SOL'S RALLYE MEN | POLARES E SOFTSHELLS | 190 | | T |
| **46602** - SOL'S REPLAY MEN | POLARES E SOFTSHELLS | 196 | | T |
| **46604** - SOL'S ROCK MEN | POLARES E SOFTSHELLS | 198 | | T |
| **46800** - SOL'S ROXY | POLARES E SOFTSHELLS | 193 | | T |
| **46801** - SOL'S RALLYE WOMEN | POLARES E SOFTSHELLS | 190 | | T |
| **46802** - SOL'S REPLAY WOMEN | POLARES E SOFTSHELLS | 196 | | T |
| **46804** - SOL'S ROCK WOMEN | POLARES E SOFTSHELLS | 198 | | T |
| **47101** - SOL'S SNAKE | SWEATSHIRTS | 91 | | |
| **47200** - SOL'S SUNDAE | SWEATSHIRTS | 106 | | |
| **51000** - SOL'S NORWAY | POLARES E SOFTSHELLS | 182 | | |
| **54500** - SOL'S NORTH WOMEN | POLARES E SOFTSHELLS | 183 | | T |
| **55000** - SOL'S NORTH | POLARES E SOFTSHELLS | 183 | | T |
| **56000** - SOL'S NESS | POLARES E SOFTSHELLS | 182 | | |
| **59000** - SOL'S VIPER | COLETES, CORTA-VENTOS E PARCAS | 205 | | |
| **70100** - SOL'S RIDER | SACOS | 294 | | |
| **70101** - SOL'S RIDER KIDS | CRIANÇAS | 253 | | |
| **70600** - SOL'S URBAN | SACOS | 282 | | |
| **70900** - SOL'S WEEK-END | SACOS | 295 | | |
| **71000** - SOL'S VOYAGER | SACOS | 295 | | |
| **74300** - SOL'S PREMIER | SACOS | 294 | | |
| **76900** - SOL'S ORGANIC ZEN | SACOS | 286 | | |
| **80503** - SOL'S EQUINOX PRO | COLETES, CORTA-VENTOS E PARCAS | 204 | | |
| **80901** - SOL'S JUPITER PRO | CALÇAS, BERMUDAS E CALÇÕES | 234 | | |
| **80902** - SOL'S SOLSTICE PRO | CALÇAS, BERMUDAS E CALÇÕES | 234 | | |
| **88010** - SOL'S GALA | VESTUÁRIO EMPRESARIAL | 173 | | |
| **88020** - SOL'S GREENWICH | VESTUÁRIO EMPRESARIAL | 172 | | |
| **88100** - SOL'S BUFFALO | BONÉS E ACESSÓRIOS | 274 | | |
| **88103** - SOL'S ARCTIC | BONÉS E ACESSÓRIOS | 278 | | |
| **88105** - SOL'S PLAID | BONÉS E ACESSÓRIOS | 278 | | |
| **88110** - SOL'S SUNNY | BONÉS E ACESSÓRIOS | 273 | | |
| **88111** - SOL'S SUNNY KIDS | CRIANÇAS | 252 | | |
| **88112** - SOL'S SERPICO 55 | BONÉS E ACESSÓRIOS | 279 | | |
| **88119** - SOL'S BUZZ | BONÉS E ACESSÓRIOS | 272 | | |
| **89000** - SOL'S ISLAND 50 | ATOALHADOS | 297 | | |
| **89001** - SOL'S ISLAND 70 | ATOALHADOS | 297 | | |
| **89002** - SOL'S ISLAND 100 | ATOALHADOS | 297 | | |
| **89007** - SOL'S BAYSIDE 50 | ATOALHADOS | 298 | | |
| **89008** - SOL'S BAYSIDE 70 | ATOALHADOS | 298 | | |
| **89009** - SOL'S BAYSIDE 100 | ATOALHADOS | 298 | | |
| **89100** - SOL'S PALACE | ATOALHADOS | 299 | | |
| **89200** - SOL'S ISLAND 30 | ATOALHADOS | 297 | | |
| **90000** - SOL'S GALAXY MEN | VESTUÁRIO EMPRESARIAL | 163 | | T |
| **90010** - SOL'S GALAXY WOMEN | VESTUÁRIO EMPRESARIAL | 163 | | T |
| **90011** - SOL'S GOLDEN MEN | VESTUÁRIO EMPRESARIAL | 164 | | T |
| **90012** - SOL'S GOLDEN WOMEN | VESTUÁRIO EMPRESARIAL | 164 | | T |
| **90210** - SOL'S ANFIELD | DESPORTOS | 264 | | |

# ÍNDICE DOS **PRODUTOS**


| PRODUTOS | REF TWIN | GAMA | PÁGINA | new | twin |
|---|---|---|---|---|---|
| **A** | | | | | |
| 03793 - NEOBLU ACHILLE MEN | 03794 | POLARES E SOFTSHELLS | 197 | | T |
| 03794 - NEOBLU ACHILLE WOMEN | 03793 | POLARES E SOFTSHELLS | 197 | | T |
| 04002 - NEOBLU ALFI MEN | 04005 | COLETES, CORTA-VENTOS E PARCAS | 220 | | T |
| 04005 - NEOBLU ALFI WOMEN | 04002 | COLETES, CORTA-VENTOS E PARCAS | 220 | | T |
| 03886 - ATF ALIX | | SWEATSHIRTS | 109 | | |
| 03781 - NEOBLU ANDREA | | COLETES, CORTA-VENTOS E PARCAS | 214 | | |
| 90210 - SOL'S ANFIELD | | DESPORTOS | 264 | | |
| 03174 - NEOBLU ANTOINE MEN | 03175 | COLETES, CORTA-VENTOS E PARCAS | 215 | | T |
| 03175 - NEOBLU ANTOINE WOMEN | 03174 | COLETES, CORTA-VENTOS E PARCAS | 215 | | T |
| 04800 - NEOBLU ANTON | | COLETES, CORTA-VENTOS E PARCAS | 214 | N | |
| 04096 - SOL'S APOLLO | | BONÉS E ACESSÓRIOS | 272 | | |
| 88103 - SOL'S ARCTIC | | BONÉS E ACESSÓRIOS | 278 | | |
| 03172 - NEOBLU ARTHUR MEN | 03173 | COLETES, CORTA-VENTOS E PARCAS | 207 | | T |
| 03173 - NEOBLU ARTHUR WOMEN | 03172 | COLETES, CORTA-VENTOS E PARCAS | 207 | | T |
| 04817 - SOL'S ARTO | | CALÇAS, BERMUDAS E CALÇÕES | 224 | N | |
| 04740 - NEOBLU ASTRA | | COLETES, CORTA-VENTOS E PARCAS | 221 | N | |
| 04099 - SOL'S ATLANTA | | SACOS | 286 | | |
| 02936 - SOL'S ATOLL 100 | | ATOALHADOS | 296 | | |
| 01208 - SOL'S ATOLL 30 | | ATOALHADOS | 296 | | |
| 01209 - SOL'S ATOLL 50 | | ATOALHADOS | 296 | | |
| 01210 - SOL'S ATOLL 70 | | ATOALHADOS | 296 | | |
| 04089 - SOL'S AUSTIN | | SACOS | 282 | | |
| 04043 - SOL'S AUTHENTIC | | SWEATSHIRTS | 102 | | |
| 03829 - SOL'S AWAKE | | SACOS | 287 | | |
| **B** | | | | | |
| 01211 - SOL'S BABIB | | CRIANÇAS | 240 | | |
| 04770 - SOL'S BAILEY MEN | 04771 | VESTUÁRIO EMPRESARIAL | 153 | N | T |
| 04771 - SOL'S BAILEY WOMEN | 04770 | VESTUÁRIO EMPRESARIAL | 153 | N | T |
| 04093 - SOL'S BALI | | SACOS | 283 | | |
| 03198 - NEOBLU BALTHAZAR MEN | 03199 | VESTUÁRIO EMPRESARIAL | 156 | | T |
| 03199 - NEOBLU BALTHAZAR WOMEN | 03198 | VESTUÁRIO EMPRESARIAL | 156 | | T |
| 16040 - SOL'S BALTIMORE | 16060 | VESTUÁRIO EMPRESARIAL | 146 | | T |
| 02922 - SOL'S BALTIMORE FIT | 16060 | VESTUÁRIO EMPRESARIAL | 146 | | T |
| 00583 - SOL'S BAMBINO | | CRIANÇAS | 241 | | |
| 01198 - SOL'S BANDANA | | BONÉS E ACESSÓRIOS | 279 | | |
| 04338 - NEOBLU BAPTISTE MEN | 04339 | VESTUÁRIO EMPRESARIAL | 159 | | T |
| 04339 - NEOBLU BAPTISTE WOMEN | 02101 | VESTUÁRIO EMPRESARIAL | 159 | | T |
| 02100 - SOL'S BARRY MEN | 02101 | VESTUÁRIO EMPRESARIAL | 154 | | T |
| 02101 - SOL'S BARRY WOMEN | 03791 | VESTUÁRIO EMPRESARIAL | 154 | | T |
| 03792 - NEOBLU BART MEN | 03787 | VESTUÁRIO EMPRESARIAL | 157 | | T |
| 03787 - NEOBLU BART WOMEN | 03792 | VESTUÁRIO EMPRESARIAL | 157 | | T |
| 03777 - NEOBLU BASILE MEN | 03791 | VESTUÁRIO EMPRESARIAL | 156 | | T |
| 03791 - NEOBLU BASILE WOMEN | 03777 | VESTUÁRIO EMPRESARIAL | 156 | | T |
| 89009 - SOL'S BAYSIDE 100 | | ATOALHADOS | 298 | | |
| 89007 - SOL'S BAYSIDE 50 | | ATOALHADOS | 298 | | |
| 89008 - SOL'S BAYSIDE 70 | | ATOALHADOS | 298 | | |
| 04796 - NEOBLU BENNETT MEN | 04797 | VESTUÁRIO EMPRESARIAL | 158 | N | T |
| 04797 - NEOBLU BENNETT WOMEN | 04796 | VESTUÁRIO EMPRESARIAL | 158 | N | T |
| 02914 - SOL'S BINGO | | BONÉS E ACESSÓRIOS | 281 | | |
| 03182 - NEOBLU BLAISE MEN | 03183 | VESTUÁRIO EMPRESARIAL | 155 | | T |
| 03183 - NEOBLU BLAISE WOMEN | 03182 | VESTUÁRIO EMPRESARIAL | 155 | | T |
| 01426 - SOL'S BLAKE MEN | 01427 | VESTUÁRIO EMPRESARIAL | 152 | | T |
| 01427 - SOL'S BLAKE WOMEN | 01426 | VESTUÁRIO EMPRESARIAL | 152 | | T |
| 04451 - SOL'S BLINK | | BONÉS E ACESSÓRIOS | 277 | | |
| 00597 - SOL'S BLIZZARD | | BONÉS E ACESSÓRIOS | 278 | | |
| 16000 - SOL'S BOSTON | 16020 | VESTUÁRIO EMPRESARIAL | 148 | | T |
| 02920 - SOL'S BOSTON FIT | 16020 | VESTUÁRIO EMPRESARIAL | 148 | | T |
| 03806 - SOL'S BOXY MEN | 03807 | T-SHIRTS | 46 | | T |
| 03807 - SOL'S BOXY WOMEN | 03806 | T-SHIRTS | 46 | | T |
| 04332 - ATF BRIEUC | | SACOS | 293 | | |
| 17000 - SOL'S BRIGHTON | 17010 | VESTUÁRIO EMPRESARIAL | 150 | | T |
| 16010 - SOL'S BRISBANE | 16030 | VESTUÁRIO EMPRESARIAL | 149 | | T |
| 16050 - SOL'S BRISTOL | 16070 | VESTUÁRIO EMPRESARIAL | 147 | | T |
| 17030 - SOL'S BROADWAY | 17020 | VESTUÁRIO EMPRESARIAL | 151 | | T |
| 02102 - SOL'S BRODY MEN | 02103 | VESTUÁRIO EMPRESARIAL | 154 | | T |
| 02103 - SOL'S BRODY WOMEN | 02102 | VESTUÁRIO EMPRESARIAL | 154 | | T |
| 01668 - SOL'S BUBBLE | | BONÉS E ACESSÓRIOS | 273 | | |
| 03091 - SOL'S BUBBLE KIDS | | CRIANÇAS | 252 | | |
| 03998 - SOL'S BUCKET 2IN1 | | BONÉS E ACESSÓRIOS | 277 | | |
| 03999 - SOL'S BUCKET NYLON | | BONÉS E ACESSÓRIOS | 277 | | |
| 03997 - SOL'S BUCKET TWILL | | BONÉS E ACESSÓRIOS | 276 | | |
| 88100 - SOL'S BUFFALO | | BONÉS E ACESSÓRIOS | 274 | | |
| 88119 - SOL'S BUZZ | | BONÉS E ACESSÓRIOS | 272 | | |
| 04745 - SOL'S BUZZ KIDS | | CRIANÇAS | 252 | N | |
| **C** | | | | | |
| 04237 - SOL'S CALIPSO | | SWEATSHIRTS | 99 | | |
| 04853 - SOL'S CAMERON | | SWEATSHIRTS | 84 | N | |
| 03171 - NEOBLU CAMILLE | | VESTUÁRIO EMPRESARIAL | 165 | | |
| 01188 - SOL'S CAMO MEN | | T-SHIRTS | 61 | | |
| 03812 - SOL'S CARTER | | SWEATSHIRTS | 85 | | |
| 03992 - SOL'S CENTURY | | CALÇAS, BERMUDAS E CALÇÕES | 224 | | |
| 03797 - NEOBLU CHARLIE | | BONÉS E ACESSÓRIOS | 281 | | |
| 11981 - SOL'S CHERRY | | CRIANÇAS | 242 | | |
| 02111 - SOL'S CHILL | | SACOS | 288 | | |
| 03795 - NEOBLU CHLOE | | VESTUÁRIO EMPRESARIAL | 165 | | |
| 04813 - SOL'S CLIFF | | T-SHIRTS | 47 | N | |
| 04344 - ATF CLOVIS | | SACOS | 292 | | |
| 03818 - SOL'S COLLINS | | SWEATSHIRTS | 93 | | |
| 03814 - SOL'S COLUMBIA | | SWEATSHIRTS | 86 | | |
| 04239 - SOL'S COLUMBIA KIDS | | CRIANÇAS | 249 | | |
| 04334 - ATF CÔME | | SACOS | 291 | | |
| 03574 - SOL'S COMET | | SWEATSHIRTS | 96 | | |
| 03815 - SOL'S CONDOR | | SWEATSHIRTS | 82 | | |
| 04238 - SOL'S CONDOR KIDS | | CRIANÇAS | 249 | | |
| 03813 - SOL'S CONNOR | | SWEATSHIRTS | 104 | | |
| 04234 - SOL'S CONRAD | | SWEATSHIRTS | 87 | | |
| 04103 - SOL'S CONSCIOUS | | SACOS | 285 | | |
| 03168 - NEOBLU CONSTANCE | | VESTUÁRIO EMPRESARIAL | 165 | | |
| 04232 - SOL'S CONSTELLATION | | SWEATSHIRTS | 97 | | |
| 04240 - SOL'S COOPER | | SWEATSHIRTS | 88 | | |
| 03580 - SOL'S CRUSADER KIDS | | CRIANÇAS | 243 | | |
| 03582 - SOL'S CRUSADER MEN | 03581 | T-SHIRTS | 28 | | T |
| 03980 - SOL'S CRUSADER TT | | T-SHIRTS | 70 | | |
| 03581 - SOL'S CRUSADER WOMEN | 03582 | T-SHIRTS | 28 | | T |
| **D - E** | | | | | |
| 03820 - SOL'S DOCKER | | CALÇAS, BERMUDAS E CALÇÕES | 235 | | |
| 17015 - SOL'S EDEN | 17000 | VESTUÁRIO EMPRESARIAL | 150 | | T |
| 04454 - NEOBLU EDGAR | | VESTUÁRIO EMPRESARIAL | 174 | | |
| 04457 - NEOBLU EDMOND | | VESTUÁRIO EMPRESARIAL | 176 | | |
| 17010 - SOL'S EFFECT | | VESTUÁRIO EMPRESARIAL | 150 | | |
| 16030 - SOL'S ELITE | 16010 | VESTUÁRIO EMPRESARIAL | 149 | | T |
| 16020 - SOL'S EMBASSY | 16000 | VESTUÁRIO EMPRESARIAL | 148 | | T |
| 04456 - NEOBLU EMILE | | VESTUÁRIO EMPRESARIAL | 175 | | |
| 03564 - SOL'S EPIC | | T-SHIRTS | 34 | | |
| 80503 - SOL'S EQUINOX PRO | | COLETES, CORTA-VENTOS E PARCAS | 204 | | |
| 04455 - NEOBLU EROLD | | VESTUÁRIO EMPRESARIAL | 175 | | |
| 16070 - SOL'S ESCAPE | 16050 | VESTUÁRIO EMPRESARIAL | 147 | | T |
| 02119 - SOL'S ETOILE | | SACOS | 289 | | |
| 04458 - NEOBLU EUGENE | 04459 | VESTUÁRIO EMPRESARIAL | 177 | | T |
| 04459 - NEOBLU EUGENIE | 04458 | VESTUÁRIO EMPRESARIAL | 177 | | T |
| 17020 - SOL'S EXCESS | 17030 | VESTUÁRIO EMPRESARIAL | 151 | | T |
| 16060 - SOL'S EXECUTIVE | 16040 | VESTUÁRIO EMPRESARIAL | 146 | | T |
| 04461 - SOL'S EXPLORER | | T-SHIRTS | 35 | N | |
| **F** | | | | | |
| 03822 - SOL'S FACTOR BW | | POLARES E SOFTSHELLS | 184 | | |
| 03823 - SOL'S FACTOR MEN | 03824 | POLARES E SOFTSHELLS | 185 | | T |
| 03824 - SOL'S FACTOR WOMEN | 03823 | POLARES E SOFTSHELLS | 185 | | T |
| 03995 - SOL'S FALCON 3IN1 | | POLARES E SOFTSHELLS | 195 | | |
| 03825 - SOL'S FALCON BW MEN | 03826 | POLARES E SOFTSHELLS | 191 | | T |
| 03826 - SOL'S FALCON BW WOMEN | 03825 | POLARES E SOFTSHELLS | 191 | | T |
| 03827 - SOL'S FALCON MEN | 03828 | POLARES E SOFTSHELLS | 194 | | T |
| 04809 - SOL'S FALCON PADDED BW | | POLARES E SOFTSHELLS | 191 | N | |
| 04449 - SOL'S FALCON PADDED MEN | 04450 | POLARES E SOFTSHELLS | 199 | | T |
| 04450 - SOL'S FALCON PADDED WOMEN | 04449 | POLARES E SOFTSHELLS | 199 | | T |
| 03828 - SOL'S FALCON WOMEN | 03827 | POLARES E SOFTSHELLS | 194 | | T |
| 04039 - ATF FELIX | | SACOS | 292 | | |
| 02112 - SOL'S FEVER | | SACOS | 288 | | |
| 04022 - SOL'S FINCH | | POLARES E SOFTSHELLS | 188 | | |
| 11190 - SOL'S FUNKY | | T-SHIRTS | 61 | | T |
| 04042 - SOL'S FURY | | POLARES E SOFTSHELLS | 189 | | |
| 04041 - SOL'S FURY BW | | POLARES E SOFTSHELLS | 189 | | |
| **G** | | | | | |
| 03162 - NEOBLU GABIN MEN | 03163 | VESTUÁRIO EMPRESARIAL | 166 | | T |
| 03163 - NEOBLU GABIN WOMEN | 03162 | VESTUÁRIO EMPRESARIAL | 166 | | T |
| 04044 - ATF GABRIEL | | SWEATSHIRTS | 109 | | |
| 04333 - ATF GAËL | | SACOS | 291 | | |
| 88010 - SOL'S GALA | | VESTUÁRIO EMPRESARIAL | 173 | | |
| 00599 - SOL'S GALA KIDS | | CRIANÇAS | 253 | | |
| 90000 - SOL'S GALAXY MEN | 90010 | VESTUÁRIO EMPRESARIAL | 163 | | T |
| 90010 - SOL'S GALAXY WOMEN | 90000 | VESTUÁRIO EMPRESARIAL | 163 | | T |
| 03569 - SOL'S GAMMA | | VESTUÁRIO EMPRESARIAL | 173 | | |
| 02932 - SOL'S GARNER | | VESTUÁRIO EMPRESARIAL | 171 | | |
| 03180 - NEOBLU GASPARD MEN | 03181 | CALÇAS, BERMUDAS E CALÇÕES | 231 | | T |
| 03181 - NEOBLU GASPARD WOMEN | 03180 | CALÇAS, BERMUDAS E CALÇÕES | 231 | | T |
| 00598 - SOL'S GATSBY | | VESTUÁRIO EMPRESARIAL | 171 | | |
| 04095 - SOL'S GENOVA | | SACOS | 284 | | |
| 00591 - SOL'S GENTLEMEN | | VESTUÁRIO EMPRESARIAL | 164 | | |
| 03778 - NEOBLU GERMAIN MEN | 03779 | VESTUÁRIO EMPRESARIAL | 166 | | T |
| 03779 - NEOBLU GERMAIN WOMEN | 03778 | VESTUÁRIO EMPRESARIAL | 166 | | T |
| 04094 - SOL'S GLASGOW | | VESTUÁRIO EMPRESARIAL | 172 | | |
| 01710 - SOL'S GLORY MEN | 01711 | VESTUÁRIO EMPRESARIAL | 162 | | T |
| 01711 - SOL'S GLORY WOMEN | 01710 | VESTUÁRIO EMPRESARIAL | 162 | | T |
| 90011 - SOL'S GOLDEN MEN | 90012 | VESTUÁRIO EMPRESARIAL | 164 | | T |
| 90012 - SOL'S GOLDEN WOMEN | 90011 | VESTUÁRIO EMPRESARIAL | 164 | | T |
| 00548 - SOL'S GORDON MEN | 00550 | VESTUÁRIO EMPRESARIAL | 163 | | T |
| 00550 - SOL'S GORDON WOMEN | 00548 | VESTUÁRIO EMPRESARIAL | 163 | | T |
| 04341 - SOL'S GRANADA | | VESTUÁRIO EMPRESARIAL | 172 | | |
| 88020 - SOL'S GREENWICH | | VESTUÁRIO EMPRESARIAL | 172 | | |
| 03178 - NEOBLU GUSTAVE MEN | 03179 | CALÇAS, BERMUDAS E CALÇÕES | 231 | | T |
| 03179 - NEOBLU GUSTAVE WOMEN | 03178 | CALÇAS, BERMUDAS E CALÇÕES | 231 | | T |
| **H - I** | | | | | |
| 03990 - SOL'S HERITAGE | | SWEATSHIRTS | 104 | | |
| 04101 - SOL'S IBIZA | | SACOS | 283 | | |
| 11500 - SOL'S *Imperial* | 11502 | T-SHIRTS | 38 | | T |
| 00580 - SOL'S *Imperial* FIT | | T-SHIRTS | 32 | | |
| 11770 - SOL'S *Imperial* KIDS | | CRIANÇAS | 244 | | |
| 02947 - SOL'S *Imperial* LSL KIDS | | CRIANÇAS | 247 | | |
| 02074 - SOL'S *Imperial* LSL MEN | 02075 | T-SHIRTS | 65 | | T |
| 02075 - SOL'S *Imperial* LSL WOMEN | 02074 | T-SHIRTS | 65 | | T |
| 02940 - SOL'S *Imperial* V MEN | 02941 | T-SHIRTS | 55 | | T |
| 02941 - SOL'S *Imperial* V WOMEN | 02940 | T-SHIRTS | 55 | | T |
| 11502 - SOL'S *Imperial* WOMEN | 11500 | T-SHIRTS | 38 | | T |
| 89002 - SOL'S ISLAND 100 | | ATOALHADOS | 297 | | |
| 89200 - SOL'S ISLAND 30 | | ATOALHADOS | 297 | | |
| 89000 - SOL'S ISLAND 50 | | ATOALHADOS | 297 | | |
| 89001 - SOL'S ISLAND 70 | | ATOALHADOS | 297 | | |
| **J** | | | | | |
| 01660 - SOL'S JACKSON | | CALÇAS, BERMUDAS E CALÇÕES | 228 | | |
| 02121 - SOL'S JAKE KIDS | | CRIANÇAS | 250 | | |
| 02084 - SOL'S JAKE MEN | 02085 | CALÇAS, BERMUDAS E CALÇÕES | 226 | | T |
| 02085 - SOL'S JAKE WOMEN | 02084 | CALÇAS, BERMUDAS E CALÇÕES | 226 | | T |
| 11475 - SOL'S JANE | | T-SHIRTS | 69 | | |
| 02917 - SOL'S JARED MEN | 02918 | CALÇAS, BERMUDAS E CALÇÕES | 230 | | T |
| 02918 - SOL'S JARED WOMEN | 02917 | CALÇAS, BERMUDAS E CALÇÕES | 230 | | T |
| 01659 - SOL'S JASPER | | CALÇAS, BERMUDAS E CALÇÕES | 228 | | |
| 02762 - SOL'S JASPER WOMEN | 01659 | CALÇAS, BERMUDAS E CALÇÕES | 228 | | T |
| 04818 - SOL'S JELO | | SWEATSHIRTS | 103 | N | |
| 03808 - SOL'S JET MEN | 03809 | CALÇAS, BERMUDAS E CALÇÕES | 225 | | T |
| 03809 - SOL'S JET WOMEN | 03808 | CALÇAS, BERMUDAS E CALÇÕES | 225 | | T |
| 03819 - SOL'S JILL | | CALÇAS, BERMUDAS E CALÇÕES | 227 | | |
| 01424 - SOL'S JULES MEN - LENGTH 33 | 01425 | CALÇAS, BERMUDAS E CALÇÕES | 229 | | T |
| 02120 - SOL'S JULES MEN - LENGTH 35 | 01425 | CALÇAS, BERMUDAS E CALÇÕES | 229 | | T |
| 01425 - SOL'S JULES WOMEN | 02120 01424 | CALÇAS, BERMUDAS E CALÇÕES | 229 | | T |
| 03810 - SOL'S JUMBO | | CALÇAS, BERMUDAS E CALÇÕES | 226 | | |
| 01175 - SOL'S JUNE | | CALÇAS, BERMUDAS E CALÇÕES | 227 | | |
| 04816 - SOL'S JUNIOR | | SWEATSHIRTS | 105 | N | |
| 80901 - SOL'S JUPITER PRO | | CALÇAS, BERMUDAS E CALÇÕES | 234 | | |
| 11465 - SOL'S JUSTIN | 08126 | T-SHIRTS | 69 | | T |
| 01826 - SOL'S JUSTIN WOMEN | 11465 | T-SHIRTS | 69 | | T |
| **L** | | | | | |
| 03996 - SOL'S LEGACY | | T-SHIRTS | 48 | | |
| 03981 - SOL'S LEGEND | 04776 | T-SHIRTS | 42 | | T |
| 04776 - SOL'S LEGEND WOMEN | 03981 | T-SHIRTS | 42 | N | T |
| 03272 - ATF LÉON | 03273 | T-SHIRTS | 56 | | T |
| 04811 - SOL'S LILIA | | T-SHIRTS | 49 | N | |
| 03273 - ATF LOLA | 03272 | T-SHIRTS | 56 | | T |
| 00594 - SOL'S LONG BEACH | | BONÉS E ACESSÓRIOS | 274 | | |
| 02116 - SOL'S LONGCHAMP | | BONÉS E ACESSÓRIOS | 275 | | |
| 03775 - NEOBLU LORIS | | T-SHIRTS | 60 | | |
| 03274 - ATF LOU | | CRIANÇAS | 245 | | |
| 04859 - SOL'S LYAM | | T-SHIRTS | 44 | N | |
| **M** | | | | | |
| 04802 - NEOBLU MADDEN | | VESTUÁRIO EMPRESARIAL | 168 | N | |
| 04335 - ATF MAÉ | | SACOS | 291 | | |
| 03780 - NEOBLU MAEL | | VESTUÁRIO EMPRESARIAL | 167 | | |
| 04097 - SOL'S MAJORCA | | SACOS | 284 | | |
| 02930 - SOL'S MARCEAU | | SACOS | 289 | | |
| 03169 - NEOBLU MARCEL MEN | 03170 | VESTUÁRIO EMPRESARIAL | 167 | | T |
| 03170 - NEOBLU MARCEL WOMEN | 03169 | VESTUÁRIO EMPRESARIAL | 167 | | T |
| 01402 - SOL'S MARINE MEN | 01403 | T-SHIRTS | 62 | | T |
| 01403 - SOL'S MARINE WOMEN | 01402 | T-SHIRTS | 62 | | T |
| 03164 - NEOBLU MARIUS MEN | 03165 | VESTUÁRIO EMPRESARIAL | 169 | | T |
| 03165 - NEOBLU MARIUS WOMEN | 03164 | VESTUÁRIO EMPRESARIAL | 169 | | T |
| 03101 - SOL'S MATELOT LSL KIDS | | CRIANÇAS | 245 | | |
| 03099 - SOL'S MATELOT LSL MEN | 03100 | T-SHIRTS | 63 | | T |
| 03100 - SOL'S MATELOT LSL WOMEN | 03099 | T-SHIRTS | 63 | | T |
| 03166 - NEOBLU MAX MEN | 03167 | VESTUÁRIO EMPRESARIAL | 169 | | T |
| 03167 - NEOBLU MAX WOMEN | 03166 | VESTUÁRIO EMPRESARIAL | 169 | | T |
| 01401 - SOL'S MILES BABY | | CRIANÇAS | 240 | | |
| 01400 - SOL'S MILES KIDS | | CRIANÇAS | 245 | | |
| 01398 - SOL'S MILES MEN | 01399 | T-SHIRTS | 62 | | T |
| 01399 - SOL'S MILES WOMEN | 01398 | T-SHIRTS | 62 | | T |
| 02945 - SOL'S MILLENIUM MEN | 02946 | T-SHIRTS | 52 | | T |
| 02946 - SOL'S MILLENIUM WOMEN | 02945 | T-SHIRTS | 52 | | T |
| 46000 - SOL'S MISTRAL | | COLETES, CORTA-VENTOS E PARCAS | 212 | | |
| 11420 - SOL'S MONARCH | 04443 | T-SHIRTS | 64 | | T |
| 04443 - SOL'S MONARCH WOMEN | 11420 | T-SHIRTS | 64 | | T |
| 11388 - SOL'S MOON | 11150 | T-SHIRTS | 53 | | T |
| **N** | | | | | |
| 03194 - NEOBLU NELSON MEN | | SWEATSHIRTS | 110 | | |
| 56000 - SOL'S NESS | | POLARES E SOFTSHELLS | 182 | | |
| 13250 - SOL'S NEW SUPREME | | SWEATSHIRTS | 107 | | |
| 03196 - NEOBLU NICHOLAS MEN | | SWEATSHIRTS | 111 | | |

| PRODUTOS | REF TWIN | GAMA | PÁGINA | new | twin |
|---|---|---|---|---|---|
| 04812 - SOL'S NINO | | T-SHIRTS | 51 | N | |
| 04759 - SOL'S NITRO | | POLARES E SOFTSHELLS | 187 | N | |
| 03989 - SOL'S NOAH | | COLETES, CORTA-VENTOS E PARCAS | 213 | | |
| 02093 - SOL'S NORMAN MEN | 02094 | POLARES E SOFTSHELLS | 186 | | T |
| 02094 - SOL'S NORMAN WOMEN | 02093 | POLARES E SOFTSHELLS | 186 | | T |
| 55000 - SOL'S NORTH | 54500 | POLARES E SOFTSHELLS | 183 | | T |
| 00589 - SOL'S NORTH KIDS | | CRIANÇAS | 250 | | |
| 54500 - SOL'S NORTH WOMEN | 55000 | POLARES E SOFTSHELLS | 183 | | T |
| 51000 - SOL'S NORWAY | | POLARES E SOFTSHELLS | 182 | | |

## O

| | | | | | |
|---|---|---|---|---|---|
| 03572 - NEOBLU OCTAVE MEN | | POLOS | 132 | | |
| 02929 - SOL'S ODEON | | SACOS | 289 | | |
| 03805 - SOL'S ODYSSEY | | T-SHIRTS | 45 | | |
| 04337 - NEOBLU OREL | | POLOS | 131 | | |
| 01192 - SOL'S ORGANIC BAMBINO | | CRIANÇAS | 241 | | |
| 76900 - SOL'S ORGANIC ZEN | | SACOS | 286 | | |
| 03991 - SOL'S ORIGIN | | SWEATSHIRTS | 103 | | |
| 04396 - NEOBLU OWEN LSL MEN | 04397 | POLOS | 133 | | T |
| 04397 - NEOBLU OWEN LSL WOMEN | 04396 | POLOS | 133 | | T |
| 03188 - NEOBLU OWEN MEN | 03189 | POLOS | 133 | | T |
| 03189 - NEOBLU OWEN WOMEN | 03188 | POLOS | 133 | | T |

## P

| | | | | | |
|---|---|---|---|---|---|
| 04452 - SOL'S PABLO | | T-SHIRTS | 68 | | |
| 04439 - SOL'S PACIFIC | 04440 | POLOS | 123 | | T |
| 04441 - SOL'S PACIFIC LSL | | POLOS | 136 | | |
| 04440 - SOL'S PACIFIC WOMEN | 04439 | POLOS | 123 | | T |
| 89100 - SOL'S PALACE | | ATOALHADOS | 299 | | |
| 04769 - SOL'S PALERMO | | POLOS | 130 | N | |
| 00577 - SOL'S PASADENA MEN | 00578 | POLOS | 128 | | T |
| 00578 - SOL'S PASADENA WOMEN | 00577 | POLOS | 128 | | T |
| 11338 - SOL'S PASSION | 11342 | POLOS | 121 | | T |
| 04242 - SOL'S PEGASE | | POLOS | 119 | | |
| 11310 - SOL'S PEOPLE | 11362 | POLOS | 122 | | T |
| 02087 - SOL'S PERFECT LSL MEN | 02083 | POLOS | 134 | | T |
| 02083 - SOL'S PERFECT LSL WOMEN | 02087 | POLOS | 134 | | T |
| 11346 - SOL'S PERFECT MEN | 11347 | POLOS | 120 | | T |
| 11347 - SOL'S PERFECT WOMEN | 11346 | POLOS | 120 | | T |
| 01180 - SOL'S PERFORMER MEN | 01179 | DESPORTOS | 262 | | T |
| 01179 - SOL'S PERFORMER WOMEN | 01180 | DESPORTOS | 262 | | T |
| 01708 - SOL'S PHOENIX MEN | 01709 | POLOS | 126 | | T |
| 01709 - SOL'S PHOENIX WOMEN | 01708 | POLOS | 126 | | T |
| 04330 - ATF PIERROT | | POLOS | 131 | | |
| 03578 - SOL'S PIONEER KIDS | | CRIANÇAS | 244 | | |
| 03982 - SOL'S PIONEER LSL | | T-SHIRTS | 66 | | |
| 03565 - SOL'S PIONEER MEN | 03579 | T-SHIRTS | 40 | | T |
| 03579 - SOL'S PIONEER WOMEN | 03565 | T-SHIRTS | 40 | | T |
| 04442 - SOL'S PITCHER | | DESPORTOS | 260 | | |
| 88105 - SOL'S PLAID | | BONÉS E ACESSÓRIOS | 278 | | |
| 04241 - SOL'S PLANET LSL | | POLOS | 135 | | |
| 03566 - SOL'S PLANET MEN | 03575 | POLOS | 118 | | T |
| 03575 - SOL'S PLANET WOMEN | 03566 | POLOS | 118 | | T |
| 00574 - SOL'S PORTLAND MEN | 00575 | POLOS | 127 | | T |
| 00575 - SOL'S PORTLAND WOMEN | 00574 | POLOS | 127 | | T |
| 11365 - SOL'S PRACTICE | | POLOS | 129 | | |
| 74300 - SOL'S PREMIER | | SACOS | 294 | | |
| 11377 - SOL'S PRESCOTT MEN | 11376 | POLOS | 126 | | T |
| 11376 - SOL'S PRESCOTT WOMEN | 11377 | POLOS | 126 | | T |
| 02949 - SOL'S PRESTIGE MEN | 02950 | POLOS | 129 | | T |
| 02950 - SOL'S PRESTIGE WOMEN | 02949 | POLOS | 129 | | T |
| 03983 - SOL'S PRIME LSL | | POLOS | 135 | | |
| 00571 - SOL'S PRIME MEN | 00573 | POLOS | 125 | | T |
| 00573 - SOL'S PRIME WOMEN | 00571 | POLOS | 125 | | T |
| 04502 - SOL'S PULSE | 04501 | POLOS | 124 | | T |
| 04501 - SOL'S PULSE WOMEN | 04502 | POLOS | 124 | | T |

## R

| | | | | | |
|---|---|---|---|---|---|
| 02887 - SOL'S RACE BW MEN | 02888 | POLARES E SOFTSHELLS | 190 | | T |
| 02888 - SOL'S RACE BW WOMEN | 02887 | POLARES E SOFTSHELLS | 190 | | T |
| 04447 - SOL'S RACE HOODED MEN | 04448 | POLARES E SOFTSHELLS | 196 | | T |
| 04448 - SOL'S RACE HOODED WOMEN | 04447 | POLARES E SOFTSHELLS | 196 | | T |
| 01195 - SOL'S RACE MEN | 01194 | POLARES E SOFTSHELLS | 192 | | T |
| 01194 - SOL'S RACE WOMEN | 01195 | POLARES E SOFTSHELLS | 192 | | T |
| 03090 - SOL'S RADIAN MEN | 03107 | POLARES E SOFTSHELLS | 192 | | T |
| 03107 - SOL'S RADIAN WOMEN | 03090 | POLARES E SOFTSHELLS | 192 | | T |
| 46601 - SOL'S RALLYE MEN | 46801 | POLARES E SOFTSHELLS | 190 | | T |
| 46801 - SOL'S RALLYE WOMEN | 46601 | POLARES E SOFTSHELLS | 190 | | T |
| 04233 - SOL'S RE CRUSADER | | T-SHIRTS | 30 | | |
| 01616 - SOL'S REBEL | | COLETES, CORTA-VENTOS E PARCAS | 213 | | |
| 11380 - SOL'S REGENT | 01825 | T-SHIRTS | 26 | | T |
| 00553 - SOL'S REGENT FIT | 02758 | T-SHIRTS | 32 | | T |
| 01183 - SOL'S REGENT FIT KIDS | | CRIANÇAS | 242 | | |
| 02758 - SOL'S REGENT FIT WOMEN | 00553 | T-SHIRTS | 32 | | T |
| 11970 - SOL'S REGENT KIDS | | CRIANÇAS | 243 | | |
| 04765 - SOL'S REGENT V | 04766 | T-SHIRTS | 54 | N | T |
| 04766 - SOL'S REGENT V WOMEN | 04765 | T-SHIRTS | 54 | N | T |
| 01825 - SOL'S REGENT WOMEN | 11380 | T-SHIRTS | 26 | | T |
| 46600 - SOL'S RELAX | 46800 | POLARES E SOFTSHELLS | 193 | | T |
| 03933 - NEOBLU RELAX OSCAR MEN | | POLOS | 132 | | |
| 46602 - SOL'S REPLAY MEN | 46802 | POLARES E SOFTSHELLS | 196 | | T |
| 46802 - SOL'S REPLAY WOMEN | 46602 | POLARES E SOFTSHELLS | 196 | | T |
| 04815 - SOL'S REVERSE | | COLETES, CORTA-VENTOS E PARCAS | 219 | N | |
| 01193 - SOL'S RIDE MEN | 01170 | COLETES, CORTA-VENTOS E PARCAS | 216 | | T |
| 01170 - SOL'S RIDE WOMEN | 01193 | COLETES, CORTA-VENTOS E PARCAS | 216 | | T |
| 70100 - SOL'S RIDER | | SACOS | 294 | | |
| 70101 - SOL'S RIDER KIDS | | CRIANÇAS | 253 | | |
| 02109 - SOL'S ROBYN | | COLETES, CORTA-VENTOS E PARCAS | 218 | | |
| 46604 - SOL'S ROCK MEN | 46804 | POLARES E SOFTSHELLS | 198 | | T |
| 46804 - SOL'S ROCK WOMEN | 46604 | POLARES E SOFTSHELLS | 198 | | T |
| 04100 - SOL'S ROMA | | SACOS | 283 | | |
| 46800 - SOL'S ROXY | 46600 | POLARES E SOFTSHELLS | 193 | | T |

## S

| | | | | | |
|---|---|---|---|---|---|
| 03888 - ATF SACHA | | T-SHIRTS | 57 | | |
| 04288 - SOL'S SAFETY PRO | | BONÉS E ACESSÓRIOS | 280 | | |
| 01221 - SOL'S SAN SIRO 2 | | DESPORTOS | 264 | | |
| 01222 - SOL'S SAN SIRO KIDS 2 | | DESPORTOS | 264 | | |
| 01689 - SOL'S SANDY | | CALÇAS, BERMUDAS E CALÇÕES | 227 | | |
| 04814 - SOL'S SARA | | T-SHIRTS | 50 | N | |
| 02998 - SOL'S SEATTLE | | SWEATSHIRTS | 101 | | |
| 01691 - SOL'S SECURE PRO | | BONÉS E ACESSÓRIOS | 280 | | |
| 04092 - SOL'S SEOUL | | BONÉS E ACESSÓRIOS | 276 | | |
| 88112 - SOL'S SERPICO 55 | | BONÉS E ACESSÓRIOS | 279 | | |
| 00584 - SOL'S SHERPA | | SWEATSHIRTS | 106 | | |
| 04758 - SOL'S SHIELD | | COLETES, CORTA-VENTOS E PARCAS | 210 | N | |
| 01618 - SOL'S SHIFT | | COLETES, CORTA-VENTOS E PARCAS | 211 | | |
| 01171 - SOL'S SKATE | | COLETES, CORTA-VENTOS E PARCAS | 212 | | |
| 47101 - SOL'S SNAKE | | SWEATSHIRTS | 91 | | |
| 00604 - SOL'S SOCCER | | DESPORTOS | 264 | | |
| 80902 - SOL'S SOLSTICE PRO | | CALÇAS, BERMUDAS E CALÇÕES | 234 | | |
| 03567 - SOL'S SPACE | | SWEATSHIRTS | 94 | | |
| 02991 - SOL'S SPENCER | | SWEATSHIRTS | 101 | | |
| 01168 - SOL'S SPIDER | | SWEATSHIRTS | 89 | | |
| 03105 - SOL'S SPIKE MEN | 03106 | SWEATSHIRTS | 100 | | T |
| 03106 - SOL'S SPIKE WOMEN | 03105 | SWEATSHIRTS | 100 | | T |
| 11939 - SOL'S SPORTY | 01159 | DESPORTOS | 267 | | T |
| 01166 - SOL'S SPORTY KIDS | | CRIANÇAS | 246 | | |
| 02071 - SOL'S SPORTY LSL MEN | | DESPORTOS | 266 | | |
| 02073 - SOL'S SPORTY TT MEN | 02117 | DESPORTOS | 266 | | T |
| 02117 - SOL'S SPORTY TT WOMEN | 02073 | DESPORTOS | 266 | | T |
| 01159 - SOL'S SPORTY WOMEN | 11939 | DESPORTOS | 267 | | T |
| 11362 - SOL'S SPRING II | 11310 | POLOS | 122 | | T |
| 02995 - SOL'S SPRINT | | DESPORTOS | 261 | | |
| 04773 - SOL'S SPRINT KIDS | | CRIANÇAS | 246 | N | |
| 02088 - SOL'S STAN | | SWEATSHIRTS | 92 | | |
| 11328 - SOL'S STAR | | POLOS | 134 | | |
| 04342 - SOL'S STAVENGER | | BONÉS E ACESSÓRIOS | 278 | | |
| 03986 - NEOBLU STEFAN | | VESTUÁRIO EMPRESARIAL | 161 | | |
| 03568 - SOL'S STELLAR | | SWEATSHIRTS | 95 | | |
| 03576 - SOL'S STELLAR KIDS | | CRIANÇAS | 248 | | |
| 04091 - SOL'S STOCKHOLM | | SACOS | 287 | | |
| 01714 - SOL'S STONE | | SWEATSHIRTS | 90 | | |
| 02092 - SOL'S STONE KIDS | | CRIANÇAS | 248 | | |
| 04810 - SOL'S STORM | | DESPORTOS | 263 | N | |
| 04446 - SOL'S STREAM BW KIDS | | CRIANÇAS | 251 | | |
| 04020 - SOL'S STREAM BW MEN | 04021 | COLETES, CORTA-VENTOS E PARCAS | 208 | | T |
| 04021 - SOL'S STREAM BW WOMEN | 04020 | COLETES, CORTA-VENTOS E PARCAS | 208 | | T |
| 04444 - SOL'S STREAM HOODED MEN | 04445 | COLETES, CORTA-VENTOS E PARCAS | 217 | | T |
| 04445 - SOL'S STREAM HOODED WOMEN | 04444 | COLETES, CORTA-VENTOS E PARCAS | 217 | | T |
| 04037 - NEOBLU STUART MEN | 03985 | VESTUÁRIO EMPRESARIAL | 160 | | T |
| 03985 - NEOBLU STUART WOMEN | 04037 | VESTUÁRIO EMPRESARIAL | 160 | | T |
| 11775 - SOL'S SUBLIMA | | T-SHIRTS | 61 | | |
| 03987 - NEOBLU SULLIVAN MEN | 03988 | VESTUÁRIO EMPRESARIAL | 161 | | T |
| 03988 - NEOBLU SULLIVAN WOMEN | 03987 | VESTUÁRIO EMPRESARIAL | 161 | | T |
| 02990 - SOL'S SULLY | | SWEATSHIRTS | 100 | | |
| 11342 - SOL'S SUMMER II | 11338 | POLOS | 121 | | T |
| 11344 - SOL'S SUMMER II KIDS | | CRIANÇAS | 247 | | |
| 47200 - SOL'S SUNDAE | | SWEATSHIRTS | 106 | | |
| 88110 - SOL'S SUNNY | | BONÉS E ACESSÓRIOS | 273 | | |
| 88111 - SOL'S SUNNY KIDS | | CRIANÇAS | 252 | | |
| 32000 - SOL'S SURF | | COLETES, CORTA-VENTOS E PARCAS | 211 | | |
| 32300 - SOL'S SURF KIDS | | CRIANÇAS | 251 | | |

## T

| | | | | | |
|---|---|---|---|---|---|
| 04331 - ATF TANGUY | | VESTUÁRIO EMPRESARIAL | 173 | | |
| 03205 - NEOBLU TARA | | VESTUÁRIO EMPRESARIAL | 171 | | |
| 03201 - NEOBLU TEDDY | | VESTUÁRIO EMPRESARIAL | 170 | | |
| 04343 - SOL'S TEKAPO | | BONÉS E ACESSÓRIOS | 275 | | |
| 03270 - RTP TEMPO 185 MEN | 03255 | T-SHIRTS | 58 | | T |
| 03257 - RTP TEMPO 185 WOMEN | 03270 | T-SHIRTS | 58 | | T |
| 03203 - NEOBLU TEODOR | | VESTUÁRIO EMPRESARIAL | 170 | | |
| 04453 - SOL'S THERMAL T | | T-SHIRTS | 67 | | |
| 03643 - ATF THOMAS | | SACOS | 290 | | |
| 04774 - SOL'S THUNDER | | DESPORTOS | 260 | N | |
| 04728 - SOL'S TITAN | | T-SHIRTS | 33 | N | |
| 04102 - SOL'S TOKYO | | SACOS | 285 | | |
| 03204 - NEOBLU TOM | | BONÉS E ACESSÓRIOS | 276 | | |
| 03200 - NEOBLU TOMMY | | VESTUÁRIO EMPRESARIAL | 170 | | |
| 01647 - SOL'S TRANSFORMER | | POLARES E SOFTSHELLS | 195 | | |
| 04007 - ATF TRISTAN | | SACOS | 290 | | |
| 04038 - ATF TRISTAN XL | | SACOS | 293 | | |
| 04203 - SOL'S TUNER | | T-SHIRTS | 36 | | |

## U - V

| | | | | | |
|---|---|---|---|---|---|
| 70600 - SOL'S URBAN | | SACOS | 282 | | |
| 02916 - SOL'S VICTOIRE BW MEN | 02937 | COLETES, CORTA-VENTOS E PARCAS | 209 | | T |
| 02937 - SOL'S VICTOIRE BW WOMEN | 02916 | COLETES, CORTA-VENTOS E PARCAS | 209 | | T |
| 11150 - SOL'S VICTORY | 11388 | T-SHIRTS | 53 | | T |
| 59000 - SOL'S VIPER | | COLETES, CORTA-VENTOS E PARCAS | 205 | | |
| 04321 - RTP VISION | | T-SHIRTS | 59 | | |
| 04787 - SOL'S VORTEX | 04788 | DESPORTOS | 258 | N | T |
| 04788 - SOL'S VORTEX WOMEN | 04787 | DESPORTOS | 258 | N | T |
| 71000 - SOL'S VOYAGER | | SACOS | 295 | | |

## W - Z

| | | | | | |
|---|---|---|---|---|---|
| 02110 - SOL'S WALLACE | | COLETES, CORTA-VENTOS E PARCAS | 204 | | |
| 44002 - SOL'S WARM | | COLETES, CORTA-VENTOS E PARCAS | 206 | | |
| 01436 - SOL'S WAVE MEN | 01437 | COLETES, CORTA-VENTOS E PARCAS | 207 | | T |
| 01437 - SOL'S WAVE WOMEN | 01436 | COLETES, CORTA-VENTOS E PARCAS | 207 | | T |
| 70900 - SOL'S WEEK-END | | SACOS | 295 | | |
| 43630 - SOL'S WILD | | COLETES, CORTA-VENTOS E PARCAS | 204 | | |
| 02889 - SOL'S WILSON BW MEN | 02890 | COLETES, CORTA-VENTOS E PARCAS | 209 | | T |
| 02890 - SOL'S WILSON BW WOMEN | 02889 | COLETES, CORTA-VENTOS E PARCAS | 209 | | T |
| 02898 - SOL'S WILSON MEN | 02899 | COLETES, CORTA-VENTOS E PARCAS | 216 | | T |
| 02899 - SOL'S WILSON WOMEN | 02898 | COLETES, CORTA-VENTOS E PARCAS | 216 | | T |
| 44001 - SOL'S WINNER | | COLETES, CORTA-VENTOS E PARCAS | 206 | | |
| 11353 - SOL'S WINTER II | | POLOS | 136 | | |

Realização: Point 11 – Impressão: Imprimerie Morault - France

Identificador único: FR233183_03OQYT

SOL'S
the fair spirit

NEO BLU
PEOPLE IN MOTION

atf
atelier textile français

RTP®
APPAREL

Joy Thai
Limitless custom clothing